Director
LEÃO VELLOSO

Endereço telegraphico — "CORREOMANHÃ"
Impresso em papel de HOLMBERG BECH & Cª. — Stockolmo e Rio.

Correio da Manhã

Proprietario
EDMUNDO BITTENCOURT

Director, 5701 C.—Red. 5698 C.—Ger. 5449 C.—Off. 37 C.
Impresso em papel de NORDSKOG & Cª. — Christiania — Rio.

ANNO XVIII — N. 7.054
Gerente — V. A. DUARTE FELIX

RIO DE JANEIRO — QUINTA-FEIRA, 20 DE JUNHO DE 1918

REDACÇÃO
Largo da Carioca n. 13

Os italianos continúam a resistir ao impeto austriaco

APÓS VIOLENTA PREPARAÇÃO DE ARTILHERIA, OS ALLEMÃES DESFECHAM UM PODEROSO ATAQUE CONTRA O SECTOR FRANCEZ DE REIMS, TRAVANDO-SE SANGRENTOS COMBATES CORPO A CORPO, QUE TERMINARAM SEM VANTAGENS PARA OS ATACANTES

Entre Fosata e Caposile a luta proseguiu severa e ininterrupta. — Os formidaveis ataques austriacos, que alternaram com os contra-ataques italianos, continuaram, mas os austriacos não conseguiram avançar

Ainda não diminuiu de intensidade a offensiva austro-hungara na frente italiana. Ao contrario, os exercitos atacantes redobram de esforço, e em alguns pontos, consideravelmente augmentados, empregam todos os meios para estourar a resistencia italiana, afim de proseguirem na conquista dos seus objectivos immediatos. E', por exemplo, o que occorre na região do Baixo Piave, onde tropas austro-hungaras conseguiram atravessar o rio, e installar-se numa faixa de terreno, cuja extensão pretendem dilatar.

Na frente desse rio, onde os ataques são mais fortes e levados a effeito com a determinação de inutilizar as actuaes linhas de defesa, obrigando-as ao recúo, a luta assume proporções formidaveis, porque ahi se resolve em primeiro logar a direcção a tomar pelas forças em offensiva. Não resta duvida de que o objectivo immediato nessa zona é a cidade de Treviso, já submettida ao canhoneio á distancia da artilheria austriaca. Em poder dos austro-hungaros ella só poderia cair depois de um grande deslocamento de toda a linha italiana, quanto bastaria para que o avanço na planicie fosse feito com a facilidade relativa desses momentos em direcção a Veneza.

Trata-se de uma situação perigosa, como se vê, que o general Diaz tem a imperiosa necessidade de conjurar, emquanto a actividade do inimigo ainda deixa as suas tropas com a liberdade de movimentos, necessaria á execução de contra-ataques, visando obrigal-o a abandonar os pontos já occupados na margem direita. Depois de grandes effectivos conseguirem installar-se na planicie, a reacção será forçosamente mais difficil, e mesmo no caso em que se effectue de fórma a impedir o avanço do inimigo, ainda assim, poderá ficar em seu poder uma importante zona, na qual elle se constituirá uma ameaça de todos os momentos. O commando italiano tem ordenado por isso contra-ataques successivos, e tudo faz crer que estes se repetirão, até que sejam esgotados os ultimos recursos disponiveis para a reacção.

Se offerece esse aspecto no trecho de onde, irrompendo, os austro-hungaros procuram lançar-se sobre Treviso, não menos encarniçada a luta se apresenta ao longo do Piave. O facto evidencia estarem os atacantes firmemente dispostos a [illegible], aproveitando-se para conseguil-o das vantagens colhidas no primeiro impeto e dos reforços que vão chegando, com as difficuldades inherentes á zona de operações. Nos outros pontos da frente, a luta não adquiriu ainda um aspecto de [illegible], prolongando-se os ataques e contra-ataques, que tornam impossivel assentar a perseguição de um objectivo.

As attenções tem tambem que se voltar nesta hora, que cada vez mais se reveste da maxima importancia, para a frente franceza. O communicado do general Pétain informa que os allemães, depois de violenta preparação de artilheria de [illegible], desenvolveram ataques de infanteria entre Vrigny e La Pompelle. Accrescenta esse communicado que as tropas francezas resistiram ao choque inimigo.

Ainda hontem, alludiamos a um telegramma, em que se falava de concentrações allemãs deante de Albert até Montdidier. Verdadeira essa noticia, não é absurdo suppor que, dentro em pouco, deflagre uma offensiva generalizada, a que os alliados hajam de fazer face com todos os seus recursos actuaes, e para a qual já devem estar preparados. [illegible] á suspeita alimentada pelos inglezes, de que na frente da Flandres se preparam movimentos aggressivos. Essa suspeita é tanto mais de levar em conta, quanto as reservas do principe Ruprecht, da Baviera, não intervieram na offensiva contra Montdidier, conservando-se intactas nos pontos que occupam.

Sempre suppusemos que uma offensiva na frente de Italia havia de ter intima relação com os movimentos dos allemães na frente franceza. [illegible] uma offensiva do mar do Norte ao Adriatico seria o meio pelo qual os allemães [illegible] os italianos, e vice-versa.

* * *

O AVIADOR NORUEGUEZ OLSEN DEVOLVE CONDECORAÇÕES ALLEMÃS

Christiania, 19 ("Correio da Manhã") — O celebre piloto aviador Hans Olsen, conhecido vulgarmente por "Pilote do Kaiser", [illegible]

* * *

O NOVO COMMANDANTE DOS ALLIADOS NA MACEDONIA

Paris, 19 (A. H.) — O general [illegible] dos exercitos alliados na Macedonia [illegible]

OS TCHEQUE-SLAVOS INICIARAM NA SIBERIA A LUTA CONTRA OS MAXIMALISTAS

STOCKOLMO, 19 — (*Correio da Manhã*) — Os jornaes noticiam que grupos armados tcheque-slavos iniciaram na Siberia a luta contra os "bolshevikis". Segundo telegrammas recebidos de Moscou, em Penza os tcheque-slavos apoderaram-se de grandes depositos de armas e munições, caindo tambem em seu poder numerosas metralhadoras. Informam tambem de Moscou que os cossacos do Don marcham sobre Antitharityn, importante cidade do Volga. Os arsenaes existentes na estação terminal da Transiberiana, Cheliabinsk, cairam em poder dos tcheque-slavos.

* * *

OS ALLEMÃES RECUAM LIGEIRAMENTE NO BOSQUE DE MONGOBERT

Berlim, 19 (Via Buenos Aires) — ("Correio da Manhã"). — *Communica o quartel-general com data de hoje: — Repellimos ataques parciaes do inimigo no bosque de Nieppe e a noroéste de Béthune. Na frente do kronprinz, tropas francezas atacaram com violencia as nossas linhas a sudoéste de Teomniers. Após repetidos assaltos, fomos forçados a recuar ligeiramente no bosque de Mongobert. Mais tarde, após preparação por meio de lança-minas e artilheria, nossas forças de infanteria avançaram e tomaram cincoenta prisioneiros, regressando em seguida ao ponto de partida. Derrubámos vinte e tres aeroplanos inimigos.*

* * *

OS FRANCEZES QUEBRAM TODOS OS ASSALTOS AUSTRIACOS NO SECTOR DO ASIAGO

PARIS, 19 — (A. H.) — O correspondente da Agencia Havas na frente italiana conta que as tropas francezas, durante os ataques dados no sector do Asiago pelas tropas austriacas em massas compactas, depois de violento bombardeio, quebraram completamente todos esses assaltos [illegible]. Os soldados gaulezes fizeram ainda muitos prisioneiros e capturaram importante material bellico, infligindo aos austriacos perdas consideraveis. De um só regimento dos austriacos foram enterrados seiscentos cadaveres.

Documentos encontrados em poder dos prisioneiros mostram que os austriacos desejavam alcançar objectivos distantes, [illegible] attingido sequer as primeiras linhas.

* * *

O GOVERNO GREGO OFFERECEU UM GRANDE BANQUETE AO SUBSTITUTO DO GENERAL GUILLAUMAT

Londres, 19 ("Correio da Manhã") — *Communicam de Athenas que o governo grego offereceu hoje um grande banquete ao general Franchet D'Esperey, que acaba de chegar ali afim de assumir o supremo commando do exercito francez que opera na Macedonia.*

O sr. Venizelos saudou o general D'Esperey, elogiando calorosamente o papel das tropas gregas nos recentes combates [illegible].

O chefe do governo grego terminou o seu brinde [illegible] general Guillaumat e declarando que o general D'Esperey será um digno continuador da obra [illegible] na Macedonia [illegible] governador militar de Paris.

Londres, 19 (A. H.) — *Telegraphos de Athenas:*

"Por occasião de um almoço em honra do general Franchet D'Esperey, o presidente do Conselho da Grecia, sr. Venizelos, pronunciou ligeiro discurso [illegible] brindando "ao illustre general, novo commandante em chefe dos exercitos alliados na Macedonia, á grandeza e prosperidade da França e ao triumpho da causa dos alliados".

* * *

OS JORNAES DE PARIS SÃO DE OPINIÃO QUE A OFFENSIVA AUSTRIACA FRACASSOU

Paris, 19 (A. H.) — O facto de não terem os austriacos alcançado nenhum exito de importancia depois de [illegible] pelos jornaes. A opinião de todos elles é que a offensiva austriaca fracassou.

O "Homme Libre" declara que a resistencia, a toda prova, dos italianos [illegible]

* * *

O "LEADER" SOCIALISTA HOLLANDEZ TROELSTRA CONFERENCIOU COM O SR. SCHEIDMANN

Haya, 19 (A. A.) — O "leader" socialista hollandez, sr. Troelstra, conferenciou com o sr. Scheidmann, chefe da maioria socialista do Parlamento allemão, sobre a sua viagem a Londres, para tomar parte no Congresso annual dos socialistas britannicos.

O sr. Troelstra não conseguiu [illegible]

AS METRALHADORAS USADAS PELOS EXERCITOS INGLEZES

Londres, 19 ("Correio da Manhã") — *Foi officialmente annunciado ao Parlamento que a commissão de peritos recentemente nomeada deu já o seu parecer relativamente ás provas realizadas com as metralhadoras usadas actualmente. Foi classificada em primeiro logar a metralhadora Lewis, em segundo a Hitchkiss e em terceiro a Modern. Verifica-se assim que não ha necessidade de substituir as metralhadoras utilizadas pelas tropas britannicas.*

* * *

O "DAILY TELEGRAPH" E OS ACONTECIMENTOS NA FRENTE ITALIANA

Londres, 19 (A. H.) — O "Daily Telegraph", commentando os acontecimentos na frente italiana, declara que a derrota austriaca é altamente satisfatoria e necessaria para contrabalançar a dolorosa [illegible] dos momentos difficeis [illegible]. E' preciso agora que todos os cidadãos italianos [illegible] patriotico e franco da opposição, assim como a propria opposição, prestigiem o governo, sem restricções.

* * *

SERÁ O INICIO DA NOVA OFFENSIVA ALLEMÃ?

PARIS, 19 — (A. H.) — O communicado official das quinze horas de hoje diz que hontem, ás 18 horas, os allemães romperam violenta preparação de artilheria ao longo de toda a frente de Reims, desde a região de Vrigny até léste de La Pompelle. A's 21 horas, a infanteria allemã atacou as posições francezas entre esses dois pontos. Os francezes resistiram com pleno exito no choque dos adversarios, que os tiros de contra-preparação franceza haviam fortemente posto em prova.

* * *

PARA APURAR AS CAUSAS DO AFUNDAMENTO DO "KONING REGENTE"

Haya, 19 ("Correio da Manhã") — *Continúa a preoccupar seriamente a opinião publica do paiz o recente afundamento do navio-hospital "Koning Regente", attribuido a um submarino allemão.*

Hontem deixou Amsterdam um rebocador de alto mar, levando a bordo a commissão encarregada de investigar as causas do afundamento. Essa commissão compõe-se de um commandante inglez, de um capitão allemão, e dos tenentes hollandezes Cadow e Vink, sendo que a cargo deste ultimo está a investigação do casco do navio.

* * *

SÃO ENORMES AS PERDAS SOFFRIDAS PELOS AUSTRIACOS EM MONTELLO E NO SECTOR DE SALETTO

Roma, 19 (A. A.) — Todos os prisioneiros inimigos são concordes em affirmar as enormes perdas soffridas pelas forças austriacas.

Dos primeiros quatro regimentos austriacos que operaram na frente do Montello, dois foram completamente massacrados e o terceiro tornou a atravessar o Piave para reorganizar-se.

Tres divisões empregadas no sector central de Saletto [illegible]

[illegible]

A aviação italiana desenvolve grande actividade, bombardeando as retaguardas inimigas [illegible]

* * *

O PAPA RECEBE EM AUDIENCIA PARTICULAR O SR. GARTON DE WIART

Roma, 19 (A. H.) — O Papa recebeu hoje em audiencia particular o sr. Garton de Wiart, ministro da Justiça da Belgica, que acompanha a missão belga que ora visita a Italia.

* * *

OUTRO NAVIO DE GUERRA AUSTRIACO AFUNDADO

Roma, 19 (A. H.) — [illegible]

* * *

A CAMARA DOS COMMUNS VOTOU OS CREDITOS PEDIDOS

Londres, 20 (A. H.) — A Camara dos Communs [illegible] creditos militares [illegible]

* * *

A FRANÇA E O PROBLEMA DOS TRANSPORTES MARITIMOS

Paris, 19 (A. H.) — M. Leygues, [illegible] transportes maritimos [illegible]

A PROPOSITO DO DISCURSO RECENTEMENTE PRONUNCIADO POR GUILHERME II

Paris, 19 (A. H.) — O *Homme Libre*, applicando o proverbio: "Pela bocca morre o peixe", diz que o imperador Guilherme acabou de condemnar-se irrevogavelmente, e accrescenta: "Sim, [illegible] soberano do mundo, que está em luta com a concepção que do mundo fórma a humanidade. O imperador proclamou-o francamente [illegible] os seus [illegible] luz do dia, os projectos que alimentava desde o inicio da guerra.

E' o duello soberbo entre o militarismo prussiano, a autocracia despotica, e os povos livres, as democracias independentes, que querem conservar no mundo habitual, a paz, a justiça, e o progresso."

O *Petit Journal*, tratando do mesmo assumpto, assim conclue: "Temos finalmente a verdade pela bocca da propria culpada. A Allemanha bate-se para prussianizar o mundo, e [illegible] bate-se para [illegible]."

Para o *Matin*, o kaiser collocou-se, uma vez por sempre e irreductivelmente, contra o progresso e a liberdade dos povos que aspiram á liberdade, inclusive a do povo allemão.

Paris, 19 (A. H.) — O seu correspondente em Zurich recebeu o *Matin* o seguinte telegramma:

"A imprensa allemã não é unanime em seus applausos ao discurso pronunciado pelo kaiser. Se, por um lado, os pan-germanistas se mostram satisfeitos, por outro lado, os liberaes e democratas, censuram o imperador por ter consentido [illegible] os verdadeiros objectivos da destruição [illegible] opposição.

Die Frankfurter Zeitung, por exemplo, escreve: "Não approvamos, e muitos allemães comnosco, que o kaiser tenha declarado que a guerra continúe, movido tão somente pela idéa da supremacia allemã no mundo. O povo allemão está certo de que está emprehendendo uma guerra defensiva. Se a 4 de agosto de 1914, tivessem ousado dizer ao povo allemão que elle ia combater para fazer triumphar o germanismo no mundo, a vontade dos allemães teria desapparecido desde os primeiros instantes da luta."

* * *

Travam-se em torno de Reims sangrentos combates

PARIS, 19 (A. H.) — Communicado francez das 3 horas da tarde: — Hontem, ás 18 horas, os allemães desfecharam uma violenta preparação de artilheria em toda a frente de Reims, desde a região de Vrigny até a léste do forte de La Pompelle. A's 21 horas a infanteria inimiga atacou as nossas posições entre esses dois pontos, tendo as nossas tropas resistido com exito ao choque do inimigo que os nossos tiros de contra-preparação tinham attingido violentamente. Entre Vrigny e Ormes as tropas de assalto allemãs, detidas pelo nosso fogo, foram obrigadas a recuar por diversas vezes para as suas linhas de partida, não tendo conseguido finalmente abordar as nossas posições. Em torno de Reims travaram-se violentos combates durante os quaes o inimigo soffreu perdas pesadas e foi por toda parte repellido. A léste de Reims a luta terminou egualmente em nosso favor, e os allemães que tinham conseguido penetrar no bosque a nordéste de Sillery foram expulsos por um contra-ataque. Os prisioneiros feitos por nós na região de Reims, declararam que a cidade, que tinha sido atacada por tres divisões, devia ter sido tomada, custasse o que custasse, durante a noite":

* * *

DESTROYERS E SUBMARINOS ALLEMÃES DETIDOS NO PORTO DE BRUGES

Londres, 19 ("Correio da Manhã") — *Provas photographicas colhidas por occasião do ultimo "raid" dos aeroplanos navaes inglezes á costa belga revelam que se acham detidos no porto de Bruges, em consequencia do engarrafamento, vinte e tres "destroyers", numerosos submarinos e navios auxiliares allemães.*

* * *

OS EFFECTIVOS DA MARINHA DE GUERRA NORTE-AMERICANA

Nova York, 19 (A. H.) — Telegraphos de Washington communicando que na Camara foi approvada a lei [illegible] os effectivos da Marinha [illegible] 131.485 [illegible]

* * *

OS ALLEMÃES ACAMBARCAM TODOS OS METAES E MERCADORIAS NA FINLANDIA

Londres, 19 (A. H.) — Informações [illegible] e colhidas [illegible] os allemães [illegible] e mercadorias [illegible] grande prejuizo [illegible] propositadamente [illegible] não obstante [illegible] sentido.

OS AUSTRIACOS REPELLIDOS COM PERDAS SANGRENTAS A' DIREITA DO PIAVE

ROMA, 19 — (A. H.) — Communicado de hontem de noite do supremo commando: — "A violencia da batalha, muito attenuada na frente montanhosa, augmentou na frente do Piave. No correr do dia de hontem, o III exercito sustentou, com a bravura habitual, o poderoso esforço do inimigo deante de Maserata e Pendeluc. Foram repellidas, com perdas sangrentas, as renovadas tentativas do inimigo para estabelecer novos pontos de apoio sobre a margem direita do Piave. Entre Fosalta e Capo-Sile a luta proseguiu muito severa e ininterrupta. Os formidaveis ataques inimigos, que alternaram com os nossos contra-ataques, continuaram, mas os vigorosos avanços do inimigo foram detidos, logo no seu inicio, pela nossa resistencia, ou então quebrados pela nossa acção contra-offensiva. A luta diminuiu sómente quando a noite já ia avançada. As bravas tropas do nosso exercito foram valentemente experimentadas, mas o inimigo não pôde ampliar a pequena profundidade da faixa de terra na qual combate ha quatro dias. Fizemos nessas operações mais 1.550 prisioneiros. Os aviadores continuaram a mostrar-se de todo incansaveis, intervindo efficazmente na batalha sob uma chuva continua. Na orla norte de Montello consolidámos a nossa occupação sobre o rio até Casa Serena. De tarde, o inimigo desfechou, desde o saliente a nordéste do monte, dois ataques na direcção sudoéste e sudéste. O primeiro foi completamente detido a léste da linha assignalada pela cota 279, a nordéste de Giavera; e o segundo foi immediatamente suspenso no sul da estrada de ferro de San-Muro e Sant'Andréa. Na região do Grappa repellimos os ataques parciaes do inimigo e realizámos, com successo, varios ataques de surpresa, fazendo uma centena de prisioneiros. No fundo do valle do Brenta e a léste do valle de Frenzella, as tentativas de ataque do inimigo foram promptamente detidas. Na orla léste do planalto do Asiago as nossas tropas atacaram o inimigo no Pizzo de Razzea e nas alturas a sudéste do Sesso, fazendo cerca de trezentos prisioneiros. Destacamentos das nossas tropas e um contingente francez atacaram fortemente, ganhando terreno na costa montanhosa de Costalunga e capturaram alguns prisioneiros. Muitos outros prisioneiros foram feitos mais a oéste pelas tropas britannicas. A attitude das nossas tropas e a dos nossos alliados durante a batalha é admiravel. Desde o Stelvio até ao mar, cada um comprehendeu que o inimigo não deve absolutamente passar. Cada um dos nossos bravos que defendem o monte Grappa sentiu que cada pollegada do monte historico é sagrado para a patria. Durante as grandes batalhas de 15 e 16 do corrente e no ataque ao Tonale, no dia 13, quando o inimigo tentou iniciar a sua offensiva, merecem menção particular, como exemplo de bravura de todos os outros destacamentos: a 45ª divisão de infanteria; as brigadas de infanteria de Ravena (47 e 48); de Emilia (119 e 120); de Lesa (201 e 202); de Bari (239 e 249); de Cosenza (243 e 244); do Veneto (255 e 256); de Potenza (271 e 272); a 6ª brigada de Bersaglieri; os 8º, 13º e 78º regimentos de infanteria; especialmente o primeiro batalhão do regimento inglez de Northumberland, os regimentos de Forestere, Royal Warwick, Oxford e Buckslight, o regimento de "Infantry 13", a infanteria italiana da Brigada de Finerolo (117), a brigada de Padua (266), a brigada de Lecce; o 2º batalhão do 100º regimento de infanteria franceza, os francezes do 9º destacamento de assalto, os batalhões de alpinos do Monte Clapier, de Termezzo e do Monte Rosa e a 778ª companhia de metralhadoras. Entre todas as forças de artilheria italianas e alliadas têm particularmente o merito de haver quebrado a primeira vaga de assalto do inimigo, pelo que todas as honras lhe devem ser rendidas, as 7ª e 8ª baterias do nosso 56º regimento de campanha, que, tendo ficado invalidas no desfiladeiro do Moschin, já cercado, se oppuzeram ao inimigo numa linha unica, na qual, ao lado dos seus canhões, artilheiros e infantes rivalizaram em bravura. — *Diaz.*"

* * *

A IMPORTANCIA DOS CONTRA-ATAQUES DAS DIVISÕES DO GENERAL MANGIN

Paris, 19 (A. H.) — O sr. Tardieu, que acompanhou o sr. Clemenceau, domingo, á frente franceza, em entrevista concedida ao "Echo de Paris", insistiu na importancia excepcional dos contra-ataques das divisões do general Mangin contra o flanco direito de von Hutier, na magnifica operação que deteve os allemães, fazendo fracassar a sua arremettida sobre Compiègne. Contou o sr. Tardieu que os officiaes allemães não tentam esconder a sua amarga decepção por não terem attingido o objectivo de Noyon.

* * *

NÃO HA MUDANÇA NO SECTOR INGLEZ DA FRENTE ITALIANA

Londres, 19 (A. H.) — Communicado do exercito britannico em operações na Italia:

"Nenhuma mudança a assignalar ao longo da frente ingleza.

Distinguiram-se particularmente na luta os regimentos seguintes: Northumberland, fusileiros de Sherwood, Foresters, Royal Warwick, Oxfordshire e Buckinghamshire e a Light Infantry.

As artilherias britannica e italiana infligiram pesadas perdas ao inimigo.

A aviação britannica retardou o avanço inimigo aquem do Piave.

Capturámos 1.000 prisioneiros, 5 canhões e 72 metralhadoras, além de outro material de guerra."

A PROPOSITO DA LIGA DAS NAÇÕES

A EXPOSIÇÃO RECENTEMENTE FEITA PELO VISCONDE DE GREY

Communica-nos a legação britannica:

"O sr. Arthur Peels, ministro da Inglaterra, recebeu do "Foreing Office" o seguinte telegramma sobre a exposição feita pelo visconde de Grey, ex-ministro dos Negocios Estrangeiros, com respeito á Liga das Nações:

"Projectos ha que existem sob uma fórma nebulosa, numa atmosphera de tépido idealismo e que são admirados por aquelles que reconhecem que, sendo viaveis, seriam de desejar. De tempos a tempos tenta-se concretizal-os numa fórma material e tornal-os de applicação pratica, seja na politica nacional, seja na politica internacional. Descobre-se então que aquillo que, como ideal, parecia inteiramente desejavel e sympathico, não póde tornar-se de utilidade pratica, a menos que nos disponhamos a sujeitar-nos a algumas limitações e disciplinas que seriam inconvenientes, a menos que estejamos preparados para vencer certas difficuldades que, á primeira vista, não eram apparentes. Verifica-se que o ideal tem um lado facil e sympathico de par com um lado rigido e desagradavel. Dahi a tempestade que se desencadeia contra elle. Os que nunca o haviam considerado desejavel (pois ha intelligencias a quem a maior parte dos ideaes parecem perigosos), os que no abstracto só com desprezo o haviam encarado, oppõem-lhe então a mais tenaz opposição, como proposta pratica. Muitos dos que o defendiam, sentem-se paralysados ante os aspectos difficeis do ideal, que anteriormente não haviam considerado, e o projecto de novo recúa para a região das sombras ou das resoluções abstractas.

Esta, ou mais ou menos esta, foi sempre até aqui a historia do ideal agora associado á phrase "liga das nações", mas nem por isso se segue que, depois da guerra, a sorte desse, como tambem doutros ideaes, continue a ser a mesma. Ha algo mais em jogo nesta guerra, do que a existencia de Estados ou Imperios separados, do que o destino do continente da Europa. Está em jogo toda a civilisação moderna, e o ella parecer, submergir-se, como aconteceu á anteriores civilisações de outros typos, ou viver e progredir, depende das nações empenhadas na guerra, e mesmo as que são méras espectadoras, aproveitarem ou não as lições que lhes forem ministradas pela experiencia da guerra.

Com as nações deve dar-se o mesmo que com os individuos. Nos grandes momentos da vida têm que tornar-se melhores ou peores. Inertes é que não pódem ficar. Ora, esta guerra é a maior experiencia, e elevam-se ás mais altas culminancias, ou descem ás infimas espheras e acabam, eventualmente, por precipitar-se no abysmo. Ora, este guerra é a maior experiencia de registra a historia. Se a guerra não ensinar á humanidade lições novas, que penetrem e dominem o pensamento e sentir dos sobreviventes a ponto de tornar possiveis coisas novas, então esta guerra terá sido a maior catastrophe, a mais dolorosa provação que registrem os annaes da humanidade.

Não se segue que seja impossivel, pelo facto de não ter sido possivel, até aqui, a constituição de uma liga de nações, e nesta communicação me proponho considerar succintamente — enunciar e não examinar, pois um minucioso exame requereria tempo — condições que se não manifestaram até agora, que se manifestam actualmente, ou que pódem apresentar-se breve, e que são essenciaes para que a liga das nações possa tornar-se effectiva.

Essas condições apresentam-se-me do modo seguinte:

Primeiro, a idéa deve ser approvada com enthusiasmo e convicção pelos chefes executivos dos diversos Estados. Deve tornar-se parte integrante da sua politica pratica, uma das principaes razões para elles serem ou continuarem a ser responsaveis pela politica dos seus paizes. Não deverão adoptal-a só para prestar serviço gracioso a outras pessoas a quem seria inconveniente ou indelicado desagradar. Esses chefes deverão tomar a deanteira, e não limitar-se a acompanhar o movimento. Deverão compellir, se necessario, em vez de ser compellidos. Era uma condição que não se havia manifestado antes da guerra. Em que grão se manifesta agora? Não se póde responder claramente a esta pergunta, mas decerto se lhe póde responder, e pela affirmativa, no que diz respeito ao presidente Wilson, o chefe executivo dos Estados Unidos. Isso, de per si, basta para dar nova vida e significação á idéa da liga das nações.

Wilson e o seu paiz tiveram neste assumpto a grande vantagem de poder, durante mais de dois annos e meio, desde abril de 1917, observar a guerra como neutros, a coberto da anciedade intensa, do intenso esforço que absorvia todo o pensamento e energia dos belligerantes. Puderam não só observar, como tambem reflectir e tirar as conclusões. Uma das conclusões foi que, para salvar o mundo, de que formavam importante parte, salvalo do que consideravam um desastre, elles tinham que entrar na guerra contra a Allemanha. Outra conclusão foi que, para assegurar a liberdade nacional e a paz no futuro, era mistér haver uma liga de nações que as assegurasse.

Não se deve aqui inferir que os governos dos Alliados estejam menos dispostos a tirar, ou que já não tenham tirado da experiencia da guerra a mesma conclusão. Esses paizes estiveram porém em guerra durante todo este tempo. Tem estado pelejando, é certo, pelo mesmo ideal de liberdade nacional e humana que os Estados Unidos, mas têm estado combatendo tambem pela immediata preservação da sua propria existencia nacional na Europa, e todo o seu pensamento e energia tem estado concentrados na resistencia ao perigo imminente. Não obstante isso, o projecto da liga das nações, pelo menos neste paiz, encontrou a mais vasta e cordial acceitação. Por outro lado, é-lhe contrario e contrario continuará a ser-lhe, o partido militar da Allemanha. Receia elle qualquer limitação ao emprego da força, pela Allemanha, limitação que consideram fatal aos interesses allemães, pois não concebem desenvolvimento nem segurança que não tenha por base exclusivamente a força. Toda e qualquer outra concepção é fatal, e só esta é essencial, á manutenção da força do partido militar da Allemanha. Emquanto, portanto, predominar na Allemanha esta idéa, a Allemanha se opporá á Liga das nações. Nada mudará este regimen senão a convicção, entre o povo allemão, de que o emprego da força, lhe causa pelo menos tanto mal a elle como aos outros, e de que a segurança baseada na lei, nos tratados, no espirito de vantagens reciprocas vale mais que os riscos, os perigos, os soffrimentos da ambição do supremo poder, dos esforços para obtel-o, e esta convicção deverá arraigar-se no povo allemão a ponto de deslocar o partido militar.

A situação, portanto, desta primeira condição, essencial para que se torne pratica a liga das nações, póde ser resumida do modo seguinte: Ella se manifesta certamente no que respeita ao chefe do executivo dos Estados Unidos, que é potencialmente o mais forte e o menos exhausto presentemente de todos os estados belligerantes. Manifesta-se egualmente, ou virá a manifestar-se tambem no que diz respeito aos governos, de outros paizes que combatem do mesmo lado que os Estados Unidos. Mesmo do lado dos seus inimigos, a Austria já publicamente manifestou disposições para acceitar a proposta e talvez acolhel-a sinceramente, embora em segredo, como salvaguarda do seu futuro, não só contra velhos inimigos, como tambem contra o dominio prussiano.

Todos os pequenos Estados, belligerantes ou neutros, devem naturalmente desejar, no seu proprio interesse, tudo quanto possa proteger os pequenos e os grandes estados de aggressão e guerra.

Resta a opposição da Allemanha, onde o recente exito militar e o predominio do militarismo prussiano reduziram ao silencio os advogados de tudo quanto não fôr a força. A Allemanha terá de ser convencida de que a força não recompensa, de que as aspirações da politica dos seus governantes militares lhe infligem soffrimentos desnecessarios e intoleraveis, e de quando o mundo estiver livre desses governantes militares de espadas afiadas, couraças rebrilhantes e punhos enluvados de ferro, ella verificará que o desenvolvimento pacifico é certamente preferivel á expansão pela guerra e comprehenderá que a condição de verdadeira segurança para uma nação reside na consciencia de segurança para todas as nações. Emquanto a Allemanha não reconhecer que isto é verdadeiro, não poderá haver uma liga de nações no sentido que lhe empresta o presidente Wilson. Uma liga como elle deseja deve abranger a Allemanha, mas não deve abranger nação alguma que não esteja profundamente convencida das vantagens e necessidade de tal liga e preparada, portanto, a fazer os esforços e, se preciso, os sacrificios que forem necessarios para mantel-a.

A segunda condição essencial para a fundação e manutenção de uma liga de nações consiste em os governos e povos dos Estados que a desejam formar comprehenderem claramente que ella imporá algumas restricções da acção nacional de cada um, e que poderá acarretar alguma obrigação menos agradavel. As nações mais pequenas e mais fracas hão de ter direitos que deverão ser respeitados e mantidos pela liga. As nações mais fortes terão que abrir mão do direito de fazer que os seus interesses prevaleçam pela força contra as nações mais fracas, e todos os paizes terão de desistir, em qualquer litigio, do direito de recorrer á força antes de terem sido tentados outros meios de ajuste por conferencias, por conciliações, ou, se necessario, por arbitramentos. Ahi temos uma restricção. A obrigação consiste em que, quando uma nação não observar o accordo que é base da liga, rejeitar todos os processos pacificos de ajuste e recorrer á força, as outras nações todas deverão empregar contra ella as suas forças conjugadas. A pressão economica que uma liga como esta poderia exercer seria de per si poderosissima e a acção de alguns dos paizes mais pequenos talvez não pudesse ir além da pressão economica, mas os Estados que dispõem de força deverão estar promptos a usar de toda a força que possuirem — economica, militar ou naval. Deve-se comprehender claramente e acceitar que a inobservancia ou violação do accordo por parte de um ou mais Estados não os absolve todos os mais nem qualquer delles em especial da obrigação de impor o accordado.

Tudo quanto não for isto não tem valor. Póde bem aquilatar-se sua pouca valia lendo-se os debates na Camara dos Lords, em 1867, sobre o tratado que garantia a neutralidade do Luxemburgo, ou mesmo que se qualquer delles declinasse de tomar providencias activas para a sua defesa, a Gran Bretanha e os outros paizes que subscreviam a garantia estavam em face daquella circumstancia, perdoados de qualquer medida que tomassem. Esse tratado foi ao tempo posto em contraste com o tratado belga, que implicava garantia separada. Até então as nações do mundo faziam reservas nos accordos de arbitramento, evidenciando que não estavam preparadas para acceitar as limitações da sua acção, nacional, essenciaes para se obter uma liga de nações effectiva. E' excessão dessa regra o tratado de conciliação entre a Gran Bretanha e os Estados Unidos, negociando antes da guerra, mas a affirmação acima feita é, em geral, verdadeira. As nações tambem se abstinham cautelosamente de assumir qualquer compromisso de emprego de força para manter disposições benevolentes de accordos, de applicação geral, que foram registrados na conferencia de Haya.

NOTA — *Não nos chegou a tempo a conclusão deste telegramma.*

* * *

UM ATAQUE BULGARO DE SURPRESA REPELLIDO AO NORTE DE MONASTIR

Londres, 19 (A. H.) — Communicado inglez do Oriente:

"A oeste do lago Doiran, na margem direita do Vardar, acções reciprocas de artilheria.

Ao norte de Monastir, ás nossas tropas rechassaram um ataque repentino do inimigo.

As nossas patrulhas penetraram em varios pontos das ilhas inimigas e trouxeram prisioneiros bulgaros e austriacos.

Os aviadores alliados executaram numerosos bombardeamentos."

* * *

OS INGLEZES REALIZAM UMA INCURSÃO A NORDÉSTE DE BETHUNE

Londres, 19 (A. H.) — Communicado, da tarde de hoje, do marechal sir Dougles Haig:

"Durante a noite passada realizámos com successo uma incursão a nordéste de Bethune, onde fizemos alguns prisioneiros e capturámos uma metralhadora.

De manhã, cedo, a léste de Hébuterne, repellimos um destacamento inimigo, ao qual infligimos serias perdas."

* * *

AS OPERAÇÕES NAVAES INGLEZAS CONTRA OS PORTOS DE ZEEBRUGGE E OSTENDE

Londres, 19 (A. H.) — Hoje, na Camara dos Communs, o sr. MacNamara, secretario do Almirantado, declarou, em resposta á uma interpellação, que o successo das operações navaes inglezas contra Zeebrugge e Ostende foi muito mais importante do que o proprio Almirantado havia previsto. E accrescentou que os navios inimigos que se achavam ancorados em Bruges e no canal de Bruges ainda dali não puderam sair e estão sendo constantemente atacados pelos aviadores britannicos. Vinte e um contra-torpedeiros e grande numero de submarinos e navios auxiliares continuam engarrafados nas docas e no canal de Bruges.

* * *

EM TORNO DAS CAUSAS DA QUEDA DO GABINETE RADOSLAVOFF

Paris, 19 (A. H.) — A imprensa, mão grado as suas reservas na interpretação das causas da queda do gabinete Radoslavoff, faz resaltar, unanimemente, a importancia dos acontecimentos que levantam a cortina que escondia a situação interna da Bulgaria, o mão estar e as grandes difficuldades reinantes naquelle paiz.

NAS COLLINAS DE MONTELLO

POR DUAS VEZES IMMENSAS VAGAS DE BAIONETAS SE CHOCAM, TRAVANDO-SE SANGRENTO COMBATE CORPO A CORPO

LONDRES, 19 (A. H.) — O correspondente da Agencia Reuter na frente italiana enviou hontem o seguinte telegramma: — "Montello, cadeia de collinas de fórma oval, que constitue o "pivot" da offensiva austriaca, foi occupada ha já varios mezes pelas tropas britannicas que chegaram á Italia sob o commando do general Plumer. A divisão britannica occupa actualmente as cristas sudoéste do planalto do Asiago, tendo á sua direita os soldados francezes. Depois de terem reconquistado as posições avançadas que haviam sido momentaneamente abandonadas na manhã de 15 do corrente, para que melhor firmadas ficassem as linhas de resistencia, os inglezes não sómente resistiram a todas as tentativas austriacas para reconquistar o terreno perdido como ainda contra-atacaram valorosamente. E de tal modo se conduziram nesses contra-ataques que causaram a admiração dos officiaes superiores italianos, um dos quaes assim resumiu a sua impressão: — "Elles dão com as portas da Italia na cara dos invasores!" Um destacamento britannico de cyclistas praticou egualmente feitos heroicos. Os cyclistas mudavam de posição e caminhavam ao longo de uma estrada enlameada, parallela á frente de batalha, quando, repentinamente, se viram em meio de um contingente austriaco, consideravelmente superior em numero, que lhes barrava a passagem. Em vez de fugir, apearam e avançaram de baioneta calada. Nesse mesmo momento os austriacos ordenaram a carga e as duas vagas de baionetas encontraram-se com estrepito aterrador. Seguiu-se o combate corpo a corpo, mas as esplendidas qualidades physicas e a coragem indomavel dos cyclistas britannicos prevaleceram sobre os austriacos, que fugiram em desordem, abandonando as armas, ao mesmo tempo que os britannicos os perseguiam de perto. Grande numero de fusis e prisioneiros ficaram em mãos dos cyclistas inglezes".

NO RAPIDO EMPREGO DAS RESERVAS ITALIANAS ESTA' O EXITO DA RESISTENCIA OPPOSTA AOS AUSTRIACOS

Londres, 19 (A. H.) — O correspondente da Agencia Reuter junto ao quartel-general do exercito italiano telegraphou em data de 17 do corrente:

"Um dos factores da organização do exercito italiano que mais contribuem para o seu exito é a sabia distribuição e rapido emprego das reservas, o que ficou evidenciado pelo brilhante feito de armas emprehendido no sector britannico, feito que ainda veiu dar mais um testemunho da esplendida cooperação anglo-italiana.

Trata-se do seguinte episodio militar.

Afim de fazer desapparecer um determinado saliente, os defensores britannicos de uma certa posição receberam ordem de se retirar.

Um pequeno destacamento foi deixado na crista da montanha, a tres mil pés de altura, para cobrir a retirada do grosso das forças.

Os austriacos, que immediatamente se aperceberam da operação, tentaram anniquilar o destacamento inglez. Este, porém, embora quasi inteiramente cercado e tendo de enfrentar um inimigo dez vezes superior em numero, conseguiu manter em cheque os adversarios.

Entrementes, o commandante de um destacamento de alpinos italianos, que se encontrava á direita dos destacamentos britannicos, deliberou, por iniciativa propria, tentar soccorrer os inglezes ameaçados.

A questão era saber se os alpinos poderiam chegar a tempo de ainda encontrar vivos os defensores da posição que ia ser abandonada.

Qualquer duvida que pudesse existir a este respeito foi afastada pelo commandante dos alpinos, que disse: "Chegariamos muitissimo tarde, se outros, que não os *buldogs* britannicos, fossem osdefensores da posição e se outros, que não os *cabritos montezes* alpinos, se lançassem em seu soccorro."

Ouvidas essas palavras, os alpinos italianos avançaram aos gritos de "Viva a Inglaterra!" e foram recebidos peals enthusiasticas acclamações dos britannicos em honra da Italia. Os austriacos tão surprehendidos ficaram com este assalto inesperado que enfraqueceram o ataque. Quando o commandante do destacamento britannico notou o amortecimento da acção dos adversarios, galgou de um só impeto a trincheira e ordenou a carga. Os austriacos, deante de um ataque que, ao mesmo tempo, os attingia de frente e de flanco, foram obrigados á retirada."

* * *

OS INGLEZES REALIZAM UM ATAQUE DE SURPRESA AO SUL DE HEBUTERNE

Londres, 19 (A. H.) — Communicado do marechal sir Douglas Haig, da tarde de hoje:

"Durante a noite passada, ao sul de Hébuterne, executámos um assalto de surpresa que foi favoravel ás nossas armas.

Na sector de Vieux-Berquin, um dos nossos destacamentos atacou e recapturou um dos postos que havia sido tomado pelo inimigo na noite de 14 do corrente. Nessa operação, fizemos alguns prisioneiros e capturámos duas metralhadoras.

Um assalto de surpresa tentado pelo inimigo no sector de Locre foi repellido pelos francezes.

A artilheria inimiga se manteve activa durante a tarde de hontem no valle do Ancre e nas proximidades de Méricourt e, durante a noite, nas vizinhanças de Merris."

* * *

O "MATIN" E OS COMMUNICADOS ALLEMÃES RELATIVOS A' AVIAÇÃO

Paris, 19 (A. H.) — O *Matin* salienta hoje os erros dos communicados allemães relativos á aviação, os quaes confessam a perda de dez aviões e dois balões no dia 2 do corrente e nove aeroplanos apenas nos dias 9 e 10.

A verdade que no dia 2 os allemães perderam na frente franco-ingleza vinte e tres apparelhos e tiveram mais vinte e nove fóra de combate. Nos dias 9 e 10 os aviadores e a artilheria alliada abateu-lhes 49 aeroplanos.

Para melhor informação, o *Matin* publica o seguinte quadro comparativo das perdas dos apparelhos francezes e inimigos no correr dos cinco primeiros mezes de 1918:

Apparelhos perdidos:

Janeiro de 1918 — Francezes, 20; allemães, 78.

Fevereiro — Francezes, 18; allemães, 79.

Março — Francezes, 50; allemães, 186.

Abril — Francezes, 46; allemães, 130.

Maio — Francezes, 60; allemães, 256.

O jornal conclue affirmando que a aviação inimiga mantem-se na mais estricta defensiva e oppõe aos pilotos francezes apenas uma barragem passiva.

* * *

A MISSÃO BELGA VISITA A FRENTE DE BATALHA ITALIANA

Roma, 19 (A. H.) — Os ministros da missão belga, depois de uma visita á frente de combate, enviaram ao governo um telegramma de calorosa admiração á Marinha e ao Exercito italianos. O sr. Victor Manoel Orlando respondeu no mesmo tom de sinceridade ardente, accentuando a amizade que une a Italia á Belgica.

MUTILADO

EXPEDIENTE

Prevenimos aos nossos annunciantes que são nossos exclusivos cobradores, autorizados por procuração, os srs. João Borges e José Alves da Silva.

As contas que não forem pagas áquelles senhores, ou directamente á caixa deste jornal, não serão consideradas validas por esta Empresa.

*

A serviço desta folha percorrem os Estados do Rio, Espirito Santo e Minas os nossos representantes Pedro Baptista da Silva e Luiz de Mattos Neves, para os quaes solicitamos a costumada benevolencia dos nossos amigos e assignantes.

A LUTA FUTURA

Durante os primeiros tempos da guerra não seria absurdo presuppôr que a formidavel luta armada viesse a terminar sem a victoria decisiva de qualquer dos belligerantes, numa especie de empate, que adiasse para as conferencias e congressos de paz a solução definitiva dos problemas que ella creara ou aggravara. Através da oscillação das batalhas e da confiança e enthusiasmo de cada um, confiança e enthusiasmo que constituem o principal requisito psychologico da victoria, descobriria facilmente um equilibrio de forças que tinha a visão perturbada pelos preconceitos e paixões. A's victorias parciaes da Allemanha em algumas linhas de batalha, poderiam oppôr os alliados o dominio absoluto dos mares, a posse de todas as colonias germanicas e as adhesões e sympathias que a sua causa conquistava em todo o mundo civilizado. Estranha á luta havia ainda uma grande nação, que valia por si, por sua força extraordinaria, e por quasi todo um continente, capaz de impôr ao delirio das ambições e á loucura dos anniquilamentos, que tinham conduzido a velha Europa, uma palavra de ordem e equidade. Hoje, entretanto, seriam vãs taes esperanças. A intervenção cada vez mais activa dos Estados Unidos, a derrocada da Russia, até outros factores de alcance mais secundario, emprestaram á guerra um aspecto extremo, de ferocidade inesperada, depois de tantos seculos de civilização e cultura. Entre os dois grupos de nações que se batem nenhuma reconciliação parece mais possivel. E' um drama de vida e de morte, cujo primeiro acto é o que se resolve nos campos de batalha, entre duas civilizações antagonicas, entre dois ideaes diversos, e onde se sente que a separar os homens ha alguma coisa mais alta ainda do que uma antiga rivalidade economica e politica, um preconceito de raça, regado diariamente pelo sangue derramado nas trincheiras. Todas as publicações, todas as palavras que nos chegam dos paizes envolvidos na luta traduzem este estado d'alma collectivo. A guerra que, no principio, fôra quasi sempre um negocio entre soberanos ou dirigentes, repousando na indifferença mais ou menos intensa dos povos, tornou-se profundamente nacional. A França, como a Inglaterra e a Allemanha sabem que os proprios destinos se encontram em cheque nesta hora de poente rubro. O desbarate militar será o prenuncio infallivel da derrota economica e da diminuição politica.

A guerra que amanhã se travará nesses terrenos prepara-se nas chancellarias, nos ministerios, nas usinas, nas fabricas, nos bancos, no alto commercio, numa coordenação de todas as forças vivas das nações alliadas para o resultado final. Não basta, no pensamento dos estadistas da *Entente*, que a Allemanha seja forçada á paz que se lhe dictar; é necessario tambem que, quando morrer no ar o éco do ultimo tiro de canhão, o poderoso e implacavel inimigo não se encontre mais em condições de ameaçar o mundo, reduzida como potencia politica, ferida de morte na sua expansão economica. [illegible]

dominio da casta militar, que convertera o paiz numa caserna colossal, creando um verdadeiro socialismo de guerra, tudo isto a preparava, rapida e seguramente, para a tempestade de 1914. Qualquer falha serviria para atear o incendio latente; o que o incidente de Marrocos não conseguira realizou o caso da Servia.

No fundo, apezar das inter-communicações frequentes e de todos os estudos e inqueritos, as grandes nações européas conheciam-se mal. Não sabiam os alliados quaes os recursos precisos da Allemanha, e esta não podia desconfiar da resistencia heroica da França e da improvisação militar da Inglaterra. A agonia russa foi uma surpresa universal. A guerra, que, pelo desenvolvimento phantastico da arte e da sciencia militares, parecia poder resolver-se rapidamente, tomou uma intensidade e extensão extraordinarias. [illegible]

[illegible]

JOSÉ MARIA BELLO

Topicos & Noticias

O TEMPO

O dia, que amanheceu brilhante, turvou-se depois e choveu á noite. Temperatura media capital: minima, 18°,1; maxima, 24°,9.

[illegible]

ponderarão ainda a do quadrante sul (1).

Escala de probabilidades — 1) muito provavel; 2) provavel; 3) algumas probabilidades.

HONTEM

Cambio

	90 d|v	A' vista
Sobre Londres . . .	12 15|16	12 13|16
" Paris . . .	$688	$694
" Italia . . .		$430
" Portugal, escudos		2$482
" Hespanha . . .		1$18
" Suissa . . .		1$08
" Nova York . . .		3$950
" Buenos Aires (peso, ouro) . . .		
" Buenos Aires (peso, papel) . . .		1$796
" Montevidéo . . .		4$100
" Hollanda, florim		1$
Soberanos . . .		24$100
Extremas:		
Bancario . . .	12 7|8 a 13 d.	
Casa matriz . . .	12 7|8 a 13 d.	

HOJE

Está de serviço na Repartição Central de Policia o 3º delegado auxiliar.

Na 1ª pagadoria do Thesouro Nacional pagam-se as folhas já annunciadas. [illegible]

Pagam-se na Prefeitura as folhas de vencimentos dos adjuntos de 3ª classe de lettras A a I (excluidos os nomeados em 1918).

A carne

[illegible]

O Supremo Tribunal Militar discutiu hontem uma interessantissima questão de direito penal, posta em fóco pela guerra.

[illegible]

A pena de que é passivel o réo só póde, pois, ser determinada pela legislação que vigora em tempo de paz, e desta está excluida a condemnação á morte. [illegible]

Ainda ha poucos dias, no Senado, o sr. Ruy Barbosa [illegible]

O Brasil não é zona de guerra [illegible]

É' o que o Supremo Tribunal Militar deve julgar agora, no julgamento de recurso interposto da decisão do conselho de guerra.

Por falta de numero, não houve sessão no Senado.

O sr. Cardoso de Almeida, secretario da Fazenda no governo de S. Paulo, recebeu um telegramma [illegible]

O Commissariado das Subsistencias

Está succedendo o que é muito natural: todas as attenções convergem agora para o sr. Leopoldo de Bulhões, guindado á altissima categoria de Commissario das Subsistencias. [illegible]

Generos	Julho de 1914	Junho de 1918
Assucar, de 2ª, por kilo	$340	1$000
Banha, latas de 2 kilos	2$800	4$200
Bacalhão, por kilo	$940	2$500
Batatas, por kilo	$240	$500
Feijão preto, por kilo	$400	$500
Feijão manteiga, por kilo	$400	$700
Cebolas, restea	1$200	1$400
Alcool, por garrafa	$400	$600
Fecula de batata, pacote	[illegible]	1$400
Goiabada, lata	1$100	1$900
Kerozene, por garrafa	[illegible]	$500
Manteiga, por kilo	3$000	4$800
Oleo de colza, garrafa	[illegible]	2$000
Sal commum, por kilo	$160	$200
Sabão, por duzia de 1.500 grammas	[illegible]	1$500
Velas stearicas, pacote	[illegible]	2$000
Milho, kilo	$150	$220
Farinha de mandioca, sacca	[illegible]	3$500
Chá Lipton	[illegible]	$700
Farinha de mandioca, kilo	[illegible]	2$200
Carne secca, por kilo	[illegible]	1$000
Anil, pacote de 100 grammas	[illegible]	1$000
Massa de tomate, lata	$560	$800
Sapolio, tijolo	[illegible]	10$000
Azeite, lata de litro	[illegible]	$700
Phosphoros, pacotes de 10 caixinhas	[illegible]	$600
Polvilho, por kilo	[illegible]	[illegible]

[illegible]

havia *administração*, e nos quaes, depois da grande sangreira que vae empapando os campos europeus, essa administração encontrou serviços organizados, estatisticas completas, recenseamentos das populações, unificação da acção administrativa, emfim tudo quanto tem sido habilmente aproveitado *agora*, para se enfrentar as grandes e varias crises resultantes da guerra, emquanto que no Brasil sómente tem havido muita prosa enfatuada, muita desidia e muito abandono.

O Commissariado, tal como está organizado entre nós, terá uma unica vantagem: fornecer empregos a quem estiver desempregado e tiver bons empenhos. Todavia, oxalá que nos enganemos e o paiz venha a gozar dos ambicionados milagres, pois ninguem suspeita que o sr. Leopoldo de Bulhões tenha qualidades para ser thaumaturgo.

Banco Português do Brasil
Capital 25.000 contos
Directores: Visconde de Moraes, Bernardino Pinto da Fonseca e Alberto Guedes.
Cambios, descontos e depositos nas condições mais vantajosas do mercado.—**10, r. da Alfandega.** (C 3643)

Mais um, menos um contrabando a bordo dos navios do Lloyd Brasileiro que fazem a carreira para os portos estrangeiros, já não impressionam a opinião publica.

Por maiores que sejam os esforços da directoria dessa empresa, hoje nas mãos do governo, em querer restabelecer ali o regimen do respeito sagrado aos interesses do fisco, em alguns dos paquetes proseguem os grandes abusos, que vêm de longa data. No caso do *S. Paulo*, a cujo rebate de escandalo o presidente da Republica fez ver immediatamente que os responsaveis seriam punidos, fossem quaes fossem, está apurado que não se trata apenas do avultado contrabando de sedas apprehendidas pelo guarda-mór da Alfandega.

O escandalo ainda é maior. O *S. Paulo* trazia tambem para esta capital muitos volumes dos quaes tinha sciencia o commando do navio, e que no entretanto não haviam pago os respectivos fretes. Quer dizer: o commandante, que a bordo representa a direcção do Lloyd, com as prerogativas que em viagem se sabe serem muito amplas e por isso mesmo muito graves, procedeu de maneira a que a Fazenda Nacional fosse lesada com a carga clandestina.

Verificado esse facto, a empresa resolveu cobrar com multa os fretes dos volumes em questão e censurar apenas o commandante do vapor pela irregularidade commettida.

A penalidade imposta não está na proporção da falta. E' preciso que se vá mais além, afim de que escandalos como este não se reproduzam com tanta facilidade.

A bordo do paquete *Curvello*, deve chegar hoje a esta capital o sr. Shia Y Ding, novo ministro da China junto ao nosso governo. Em nome do ministro das Relações Exteriores irá recebel-o a bordo o sr. Mario Castello Branco, do Gabinete do ministro.

Palace — CIGARROS MISTURA — Caporal lavado — Turco, Borboleta — COMP. VEADO (C. 500)

Parece que o sr. Amaro Cavalcanti vae cuidar do ensino profissional. E' o que faz suppôr a incumbencia dada ao director da Escola Profissional Souza Aguiar, para estudar a organização dos estabelecimentos de instrucção technica, que funccionam em São Paulo.

Muito embora sejam desconhecidas as descobertas que sobre a materia tenham surgido no grande Estado, o acto do prefeito prova que é seu pensamento reformar essa instituição.

Em sua reforma fará o sr. Amaro qualquer coisa de util em favor do descurado ensino profissional do Districto? E' o que se vae ver...

Se fosse seu intento cuidar seriamente do assumpto, a sua primeira providencia não seria essa a que nos referimos, mas a mudança de escolas, que funccionam sem frequencia, para locaes onde a concorrencia de alumnos justificasse, pelo menos, as despesas da sua manutenção. Isso não fez o prefeito, porque mais do que o interesse municipal lhe merecem os amigos, solicitadores da permanencia dessas escolas onde estão installadas, por ser isso da conveniencia de tal ou qual funccionario.

Que fará o prefeito de posse do relatorio do funccionario recem-commissionado? Não temos duvidas sobre o caso: creará algumas escolas profissionaes, para o effeito unico de collocar mais alguns amigos não favorecidos até agora, engrossando assim, nas vesperas de deixar a Prefeitura, o que o publico chama *testamento*.

Para augmentar o funccionalismo municipal, não precisava o sr. Amaro do artificio de mandar estudar em S. Paulo a organização do ensino profissional...

Por terem apenas comparecido 46 deputados, deixou de haver sessão na Camara.

Chapéos "GELOT"
ALMEIDA RABELLO — (C. 693)

Depois que se creou o Alto Commissariado da Alimentação Publica, certa parte do commercio retalhista de generos alimenticios está tirando uma especie de desforra por antecipação.

Emquanto o sr. Leopoldo de Bulhões estuda as causas da crise, depois do que, segundo o seu pensamento, o Congresso terá de legislar a respeito, obra para um anno, mais ou menos, os fornecedores do estomago popular acertam uma offensiva em regra. Ninguem sabe o que resultará das profundas cogitações a que os grandes homens se entregam, e, pelas duvidas, o consumidor vae pagando d'agora os hypotheticos prejuizos que a especulação, coarctada, venha a ter futuramente. Esses prejuizos, aliás, decorrerão apenas da reducção dos lucros exorbitantes de hoje.

Só hontem, recebemos diversas reclamações contra o facto abusivo verificado desde sabbado. Uma pessoa, residente num bairro central, queixou-se-nos de que o armazem onde effectua as suas compras, depois de publicado o decreto, elevou o preço de todos os generos, nas medidas ou pesos minimos, de 100 a 200 réis. Isto para começar, porque ante-hontem o freguez alarmado soffreu as con-

✲ INVERNO ✲
Tecidos para roupas de agasalho
CASA COLOMBO
(C. 3215)

sequencias de um novo augmento. Por esse debuxo, póde-se ter a idéa do quadro geral.

Se conseguirmos resistir, veremos quem rirá por ultimo... Não será o consumidor, em qualquer hypothese.

A bordo do "S. Paulo", segue hoje para a Bahia, em viagem de inspecção, o sr. Camillo Soares, director dos Correios, acompanhado do seu official de gabinete Geonisio Curvello de Mendonça.

LACOL TINTA ESMALTE Grande brilho e resistencia (C. 695)

O sr. Borges de Medeiros acaba de tomar uma resolução que, se frutificasse, traria bons resultados a todo o paiz.

Ha mezes, diz um telegramma, firmas do Rio Grande do Sul adquiriram na Argentina varias partidas de farinha de trigo. Prohibida a exportação do producto e cessada a sua escassez, na impossibilidade de o collocarem por preços altos, dentro do Estado, pediram os interessados a revogação daquella medida, para o fim de poderem reexportal-o.

O sr. Borges de Medeiros percebendo talvez que nessas acquisições houvera o proposito de forçar a alta, indeferiu o pedido, allegando que essa farinha se achava incorporada ao acervo da riqueza estadual, pela sua importação do estrangeiro, e permittiu apenas a saida daquella que passasse em transito pelo Rio Grande.

Essa resolução trará como consequencia logica a collocação da farinha dentro do Estado, por preço inferior ao que era pedido, pois a providencia referida colloca os commerciantes por ella attingidos no dilemma de a venderem com lucros razoaveis, ou de perdel-a pela sua deterioração, á menos que seja revogada a ordem prohibitiva da reexportação.

Se o sr. Borges tivesse imitadores, era bem possivel que não chegassemos á situação em que nos encontramos, pelo accrescimo continuo do preço dos generos de primeira necessidade, tornando intoleravel a vida das classes menos favorecidas.

Placas Esmaltadas as mais artisticas, para firmas, numeração, reclames, etc. na **Fundição Indigena.** (C. 1305)

O ministro das Relações Exteriores recebeu hontem o seguinte telegramma:

"Victoria, 19 — Al alejarme de la tierra brasileña tengo la alta satisfacion de agradecer en la persona de v. ex., al gobierno y pueblo brasileños las tocantes atenciones con que me han favorecido durante mi estadia en um pais que he aprendido a considerar como hermano del mio y a donde he llegado sin otro titulo que el de un obrero en la tarea del mantenimiento de la cordial solidariedade panamericana, ya establecida por los antepasados en vinculos historicos, indestructibles y vigorisada por el esclarecido y prudente idealismo que realza en America la politica exterior del Gobierno en que es v. ex. eminente colaborador. (A.) *Jorge A. Mitre.*"

DENTES ARTIFICIAES — Dr. *Sá Rego*. ESPECIALISTA. A mais perfeita imitação dos naturaes. Rua do

Hontem, depois de realizado o despacho collectivo, o ministro da Viação teve uma conferencia com o presidente da Republica.

O assumpto foi a construcção do novo edificio dos Correios e Telegraphos em S. Paulo. Actualmente essas repartições funccionam em separado.

Na sua recente visita a esse Estado, o sr. Tavares de Lyra teve occasião de visitar aquellas duas dependencias do seu Ministerio, observando que os Correios estavam pessimamente installados. Resolveu, assim, o presidente da Republica enviar uma mensagem ao Congresso Nacional, pedindo a abertura de um credito de dois mil contos de réis, em titulos, para a construcção de um só edificio onde venham a funccionar ambas as repartições. A mensagem foi hontem mesmo assignada pelo sr. Wenceslão Braz.

O edificio deverá ser levantado nos terrenos da rua do Seminario, da capital paulista.

A commissão de Petições e Poderes da Camara reuniu-se hontem, sob a presidencia do sr. Lamounier Godofredo.

Foram assignados os seguintes pareceres:

Do sr. João Elysio, concedendo seis mezes de licença ao funccionario da Central Mauricio Gomes;

Do sr. Alfredo Ruy, concedendo seis mezes de licença com dois terços da diaria, ao funccionario tambem da Central Francisco da Silva Ferreira;

Do sr. Carlos Penafiel, concedendo um anno de licença ao funccionario dos Correios do Rio Grande do Sul, Carlos Gaertner Filho.

Dois telegrammas de Goyaz trazem duas novidades dignas de registro especial. O primeiro refere que nos cofres estaduaes ha o bello saldo de 900 contos, em bôa especie, e o segundo informa que o presidente Alves de Souza requereu dois annos de licença, sem motivos explicados.

E' um caso realmente exquisito esse de um chefe de governo abandonar a direcção dos negocios da sua terra, quando a sua administração accusa, mesmo no laconismo de um despacho, aquella prosperidade financeira.

Parecia que para o Thesouro da terra do sr. Bulhões, a palavra saldo já era uma ficção, um mytho idealizado, apenas, nos discursos academicos dos seus homens politicos.

Não é que faltassem ao grande e longinquo Estado as tradicionaes riquezas do seu solo privilegiado. Faltava-lhe administração, e em meio da anarchia reinante sentia-se que um constante regimen de aperturas entravava todas as molas da machina governamental.

Pois é agora, numa hora tão auspiciosa, que o sr. Alves de Souza se licencia, em começo do seu governo, pedindo logo dois annos para descanso.

Positivamente, Goyaz está condemnado a ter sempre os seus presidentes afastados do poder...

FRIO
Cobertores para todos os preços
Casa Colombo
C.3716

Bom Café, Chocolate e Bombons—Só no Moinho de Ouro. (C. 1006)

A "Compagnie des Chemins de Fer Fédéraux de l'Est Brésilien", arrendataria da rêde de viação bahiana, foi intimada a restabelecer o trafego paralysado da estrada de ferro de Alagoinhas a Propriá, sob pena de applicação do disposto na clausula XXVII, do seu contrato.

MIGUEL BRAGA — *Calista*. Quitanda n. 79, sob., esq. Ouv. Tel. N. 643. (C. 3204)

Ventre-Livre!
VENTRE-LIVRE é o unico Remedio que cura Prisão de Ventre dos Homens e das Mulheres, Estomago Sujo, a Vontade Exagerada de Beber Agua, Fastio, Ancias, Dores e Doenças do Estomago, do Figado e Intestinos!
Ventre-Livre é tambem o melhor Remedio para curar Indigestão, Vomitos e Dôr de Barriga das Creanças! (C. 698)

O dr. Antonio Carlos compareceu hontem, cedo ao seu gabinete, no Ministerio da Fazenda.

S. ex. depois de haver despachado varios papeis de relativa importancia, deixou o Ministerio, dirigindo-se ao Banco do Brasil, onde conferenciou demoradamente com o presidente deste estabelecimento de credito, dr. Homero Baptista.

A's 2 horas da tarde, o dr. Antonio Carlos seguiu para o Cattete, afim de tomar parte do despacho collectivo.

PILULAS ROSADAS do Dr. WILLIAMS
Reconhecidas por toda a parte do mundo como um grande TONICO-FERRO para o sangue e os nervos. (C 584)

Brandão Alfaiate
Mudou-se para a rua do Ouvidor, 130, loja. (C 3674)
Carmo 71, canto da Ouvidor. (c.1310)

Em audiencia previamente solicitada, o presidente da Republica recebeu hontem em palacio o deputado federal Gomes Lima.

O prefeito do Districto Federal, esteve hontem no Cattete, onde conferenciou com o presidente da Republica.

Brandão & Cia. CAMISEIROS SOB MEDIDA. — Ouvidor, 130 (C. 694)

O professor Aloysio de Castro, director da Faculdade de Medicina, foi hontem ao palacio do Cattete, agradecer ao presidente da Republica o telegramma de felicitações que s. ex. lhe enviou por motivo de seu anniversario natalicio.

A Perfumaria Nunes é a casa que mais vantagens offerece, em qualidade e preços. Largo de S. Francisco de Paula 25. (C. 467)

Pingos & Respingos

Recomeçam as queixas contra os enxames de mosquitos que infestam todos os bairros.

Sabe-se, diz o *Correio*, que a Saude Publica tem um director por causa das suas photographias, que a miudo apparecem nos jornaes e revistas.

Mas o Seidl é modesto e contenta-se com os retratos; não quer acabar com os mosquitos para não fazer jús a estatuas, como Oswaldo Cruz.

* * *

O sr. Wenceslão, que esteve doente alguns dias, recebeu muito poucas visitas.

E' que os politicos já não se incommodam com um presidente a sair que guarda o leito. Elles estão de "guarda ao eleito" que vae entrar.

* * *

O sr. Bulhões declarou que nada póde fazer no seu Ministerio das Subsistencias, emquanto não lhe derem um regulamento.

Trate, pois, o governo, quanto antes, de nomear uma alta commissão para regulamentar o Commissariado.

E não faltará assim ao Wenceslão a quem contemplar no testamento.

* * *

PRIMEIROS FRUTOS

— O tal do Commissariado
Começa a dar resultado...
— Tão depressa? quem diria!
Pois é verdade, meu caro,
Bulhões embrulhou o Amaro,
Logo de entrada, num dia!

— Não vês a baixa immediata?
— Em que? no arroz, na batata,
No feijão, na rapadura?...
— Oh! Não sejas exigente!
Não vês como, de repente,
Baixou... a temperatura?

* * *

Dos jornaes:

"A casa Guimarães & Sanseverino mandou ao sr. Affonso Vizeu um conto de réis para a subscripção em favor das familias dos marinheiros, aberta pela Liga da Defesa Nacional."

A Liga agradeceu *penhoradissima*.

Cyrano & C.

AS COMMISSÕES NO SENADO

A DE FINANÇAS E O MONTEPIO CIVIL E MILITAR

Esteve hontem reunida a commissão de Finanças do Senado, sob a presidencia do sr. Bueno de Paiva e com a presença dos srs. Alfredo Ellis, João Lyra, A. Guanabara, Francisco Sá e José Euzebio.

Depois de ouvidos os relatores respectivos, que esclareceram os assumptos sujeitos ao seu exame, a commissão assignou pareceres: contrario á proposição da Camara que manda contar de 1º de janeiro de 1916 o prazo de cinco annos fixado no contrato pelo qual é subvencionado o serviço a cargo da Companhia de Navegação Bahiana, visto já estar isso estabelecido no orçamento vigente; contrario á relevação de prescripção solicitada pelo advogado de d. Georgina Marsh de Oliveira para o fim de receber 11 contos de réis do Thesouro, visto não haver documentos justificando o pedido; contrario á proposição da Camara que concede uma licença a d. Francisca de Oliveira Rodrigues, agente do Correio desta capital, por se ter perdido a opportunidade; e contrario á proposição da Camara que manda suspender a inscripção dos novos contribuintes do Montepio Civil, por estar a materia tratada em disposições do orçamento vigente.

A commissão ainda assignou um parecer no sentido de ser ouvida, antes do seu pronunciamento definitivo, a commissão de Agricultura, Commercio e Industria, sobre a proposição que autoriza o Ministerio da Agricultura a fazer a reorganização da Directoria do Serviço de Povoamento, denominado por ella Departamento Nacional.

Ao ser discutido o caso do Montepio, em torno da proposição da Camara, que foi regeitada pela commissão, e do projecto n. 4 do Senado, o qual vae ter um substitutivo, o sr. Bueno de Paiva deu a sua opinião em longo voto, cuja conclusão foi esta:

"O projecto do Senado extingue o montepio. Seja qual fôr o modo por que se encare a situação existente entre o funccionario que trabalha e o Estado que lhe paga o serviço prestado, o direito que aquelle tem não vae além do recebimento de seus vencimentos, fixados em lei e que elle conhecia antes de ser nomeado.

Se, no exercicio de suas funcções, no "serviço da Nação" elle se invalida, a aposentadoria garante-lhe a subsistencia, durante a sua invalidez, nos termos da Constituição.

Mais longe não vae o dever do Estado.

Entretanto, o projecto mantém a palavra dos decretos de 1890 e respeita os direitos adquiridos. As pensões que agora são pagas serão mantidas, e serão restituidas aos que as requererem as joias e contribuições já feitas, desde que prefiram os contribuintes actuaes dispensar os favores do Estado.

Nenhuma procedencia, pois, têm as objecções oppostas ao projecto, acoimando-o de cruel por deixar na miseria as viuvas e orphãos dos funccionarios.

Mais amplo, e por isso mais justo, do que a proposição, elle não limita sua acção ao montepio civil: estende-a a todos os montepios obrigatorios, civis e militares.

Quer a egualdade perante a lei, de que fala a Constituição, e respeita a liberdade que devem ter todos os brasileiros, funccionarios ou não, de cuidarem do futuro de suas familias, como melhor lhes parecer.

O Estado não é tutor de ninguem, e homens livres não precisam de tutela.

A commissão é de parecer que seja approvado o projecto n. 4, do Senado, e rejeitadas a proposição da Camara e as emendas offerecidas ao projecto."

Apezar da concordancia da commissão com o seu voto, o sr. Bueno de Paiva apresentou o alvitre, menos radical e mais conciliador, de se incumbir o sr. Guanabara da elaboração de um substitutivo ao projecto n. 4, sobre as bases da autorização de reforma do montepio contida no orçamento actual e de que o governo não se serviu até agora.

A autorização orçamentaria está concebida nestes termos, dentro dos quaes se enquadrará o substitutivo:

"Fica o governo autorizado a:

Organizar a reforma dos montepios civil e militar, creando um novo instituto, com personalidade juridica e gestão autonoma, que assuma a responsabilidade dos serviços das pensões actuaes e ao qual se entregará, em apolices, o necessario para a constituição do fundo que fôr indispensavel.

O novo instituto será organizado segundo as regras geraes do mutualismo; poderá fazer consignação para desconto em folha de pagamento; terá um conselho de administração eleito em assembléa pelos mutualistas, que poderão fazer-se representar por procuradores especiaes, e um director geral, que será nomeado pelo governo, por escolha entre os mutualistas, e poderá funccionar no Thesouro, ou nas delegacias fiscaes, fóra das horas de expediente.

Aos actuaes contribuintes que não quizerem acceitar a responsabilidade do novo instituto, o governo restituirá, em apolices, a importancia das joias e contribuições com que tenham entrado para os cofres da instituição e mais os juros de quatro e meio por cento, capitalizados semestralmente, sobre a dita importancia.

O governo submetterá essa reforma á approvação do Congresso Nacional na proxima sessão legislativa.

Preliminarmente, o governo ordenará a revisão do quadro dos pensionistas para o fim de excluir os possiveis abusos, do pagamento de pensões em nome de funccionarios nomeados e fallecidos no espaço de tempo em que as inscripções do montepio civil estiverem encerradas."

O QUE FEZ A DE LEGISLAÇÃO E JUSTIÇA

Com a presença dos srs. Epitacio Pessoa, Gonzaga Jayme, e Generoso Marques esteve hontem reunida a commissão de Legislação, que assignou um parecer contrario á gratificação pedida por varios professores da Escola Nacional de Bellas Artes e outros sobre diversas emendas apresentadas pelos srs. João Luiz, Rivadavio Corrêa, e outros ao Codigo Civil.

O parecer a este respeito foi lavrado pelo sr. Epitacio Pessoa, que inteirou os seus collegas acerca da materia.

O sr. Epitacio Pessoa diz que, publicado o Codigo Civil, a Camara dos Deputados percebeu que elle apezar do cuidado com que fôra redigido, ainda se resentia de numerosos defeitos. Em alguns pontos a redacção deturpara o pensamento do Codigo; em outros, eram evidentes as contradicções, as demasias ou as lacunas. Resolveu então a Camara dos Deputados escoimal-o desses defeitos. Neste sentido foi approvado um projecto e remettido ao Senado, com cerca de 40 correcções. No Senado a commissão de Justiça e Legislação examinou por sua vez o assumpto, propondo numerosas outras emendas. Ao chegar o parecer ao recinto o sr. João Luiz Alves, em tres discursos successivos, discutiu o trabalho da commissão, oppondo-se preliminarmente a qualquer correcção no texto do Codigo, discordando de algumas das emendas da Camara e do Senado, acceitando outras, em maior numero, e propondo a seu turno algumas para o caso em que a sua proposta preliminar fosse recusada. Tambem o senador Rivadavia offereceu diversas correcções. Umas e outras foram enviadas á commissão de Justiça e Legislação, que o anno passado, nos ultimos dias de sessão, recebeu parecer elaborado pelo orador, num folheto de mais de 150 paginas, e na sessão de hontem o approvou.

Tambem o anno passado, tendo o sr. Guilherme de Campos dado parecer favoravel ás proposições que abriam creditos para pagamento de addicionaes a diversos professores da Escola Nacional de Bellas Artes, o sr. Raymundo de Miranda delle divergiu, apresentando um voto em separado.

Nesse voto o sr. Raymundo de Miranda declara que o ministro da Justiça solicitou os creditos em questão, baseado no art. 13 do regulamento expedido pelo decreto 11.749, de 13 de outubro de 1915, originario, em virtude de autorização do Congresso Nacional, decretada no art. 3º, da lei orçamentaria de 1915.

Nos regulamentos, a que allude o artigo, não ha coisa alguma que autorizasse o governo a conceder taes gratificações aos professores a que se refere o credito pedido ao Congresso. Ao contrario, nelle ha uma restricção determinando que a citada lei 2.923 ficava sob o "referendum" do Congresso, em maio de 1915.

Releva notar que até á expedição do regulamento os professores da Escola de Bellas Artes não gozavam do direito á gratificação addicional, supprimida em 1908 por lei geral, e incorporada á legislação, resalvandos apenas os direitos daquelles que já as percebiam.

E a prova disso é que o governo nunca incluiu nas propostas orçamentarias o quantitativo para essas gratificações, e isso porque o regulamento expedido em virtude de decreto legislativo ainda não fôra submettido á consideração do Congresso, conforme imperativamente prescrevera a citada lei.

Assim considerando, pensa o relator do voto em separado que os creditos solicitados, devem ser recusados, visto como não assentam em fundamento legal algum, emanado do unico poder competente que no caso é o Congresso Nacional.

O sr. Epitacio Pessoa expoz ainda esse caso, manifestando-se de accordo com o voto do sr. Raymundo de Miranda.

Consultados, os srs. Generoso Marques e Gonzaga Jayme manifestaram-se tambem de accordo, motivo pelo qual o voto passou a ser o parecer da commissão.

NO MUNDO POLITICO

Em torno de uma campanha telegraphica

A Associação dos Empregados no Commercio do Rio de Janeiro recebeu de Maceió o seguinte telegramma:

"Chegando nosso conhecimento que estão sendo transmittidas para ahi noticias alarmantes com fins partidarios, podeis affirmar sob nossa responsabilidade reinar plena paz em todo o Estado. Ainda hontem commandante 42º batalhão, em companhia official idade, indo cumprimentar governador manifestou sua admiração por não ter havido perturbação alguma da ordem, nem mesmo durante festas estupendamente concorridas por occasião posse governo. Pedimos publicardes [illegible] cando protesto classes conservadoras aos manejos que visam perturbar vida economica do Estado. Pela Associação Commercial, — *Pedro Almeida*, presidente: *Seraphim Costa*, secretario. Pela Sociedade de Agricultura, dr. *João Firmino*, vice-presidente; *Luiz Carlos de Souza Netto*, secretario. Pela Sociedade Perseverança e Auxilio, *Joaquim da Silva Costa*, presidente; *José Avelino Silva*, secretario. Pelo Montepio dos Artistas, *Lucio Nogueira*, presidente *Antonio Esteves*, secretario."

Maceió, 19 (*Do correspondente*) — A imprensa desta cidade occupa-se hoje da anarchia reinante na estação telegraphica, que retêm, demorando-os, todos os despachos dirigidos ás autoridades deste Estado. Muitos jornaes salientam o facto do commandante da guarnição federal e outras autoridades e particulares procurarem de preferencia a estação de Jaraguá, pela absoluta falta de confiança que lhes inspira a estação de Maceió, o mesmo acontecendo com os bispos de Maceió e Penedo, o delegado fiscal, e o commercio em geral. O *Jornal de Alagoas*, a proposito, diz que o encarregado da estação de Maceió substituiu o antigo pessoal da sala de apparelhos por funccionarios da sua predilecção.

*

Alagoas no Supremo Tribunal

A favor de Luiz de Mascarenhas e outros deputados e senadores alagoanos, foi impetrada ao juiz federal desse Estado, uma ordem de *habeas-corpus* que se justificava no facto de que o presidente da Camara estadual pretendia forçal-os a abandonar os cargos para os quaes foram eleitos e empossados.

O juiz federal negou a ordem, não lhes reconhecendo a qualidade de deputados (!)

Recorrendo elles para o Supremo, foi, hontem, julgado o recurso.

Foi relator do feito o ministro Viveiros de Castro.

S. ex. considerando que esses deputados não soffreram contestação durante o periodo em que foram eleitos, proclamados e empossados, achava liquida a qualidade dos titulos.

Entretanto, negava a ordem de *habeas-corpus* pelo motivo de não estar provada a coacção allegada, prevalecendo ainda a firmativa do governador, garantindo dispôr de força federal necessaria para a manutenção da ordem.

Unanimemente o Supremo Tribunal, de accordo com o relator, negou o pedido de *habeas-corus*, apenas por não estar provada a coacção.

* * *

Por eguaes razões, impetraram *habeas-corpus* os senadores de Alagoas, cujo julgamento se decidiu como o anterior.

O ministro Coelho e Campos, relator, negou provimento pelo mesmo motivo do ministro Viveiros de Castro, isto é, por não estar provada a coacção.

O Supremo votou unanimemente de accordo com o ministro Coelho e Campos, resalvando entretanto, o ministro Viveiros de Castro, os termos de seu primeiro voto pelos quaes não poderia haver duvida em relação á legitimidade dos titulos dos impetrantes.

MASCOTTE cigarros de luxo
combinação de tabacos turcos.
—✲ LOPES SA' & C. ✲—
(c. 1286) R. Santo Antonio, 59.

A' tarde, entraram o vapor inglez "Antar", de Rosario de Santa Fé, trazendo carga diversa; e o vapor inglez "Moms", trazendo, de Rosario de Santa Fé, carga de varios generos.

E' evidente que os moveis mais finos e elegantes só se encontram na casa
LEANDRO MARTINS & C.
OURIVES 39-41-43
OUVIDOR 93-95 (C. 1005)

SOBRETUDOS e COBERTORES
Ternos paletot, casemira **MESCLA**, a começar de 80$000
Sobretudo casemira, forrados, a começar de. . . . 90$000
Calças, casemira de côr, a começar de. . . . 32$000
EXPOSIÇÃO permanente dos mais finos cobertores de lã avelludados — e em **LUVAS** de lã de côres e dos mais modernos feitios de **SOBRETUDOS**.
136 —✲— RUA DO OUVIDOR —✲— 136
–:– Carnaval de Venise –:–
(C 3205)

MUTILADO

LYCÉE FRANCO-ANGLAIS

Rua Senador Vergueiro, 219 — Tel. 2096, Sul — Rio de Janeiro. — Internato, Semi-Internato e Externato do *Gymnasio Anglo-Brasileiro.*

Acham-se abertas as matriculas para o 2º Semestre dos seguintes cursos Jardim d'infancia, primario, secundario, preparatorios e commercial.

CORPO DOCENTE

General Dr. Ximeno Villeroy ex-lente da Escola Superior de Guerra e Escola Polytechnica de São Paulo.
Dr. B. Vieira Lima, lente Cathedratico da E. Militar.
Dr. J. F. de Lima Mindello lente Cathedratico da E. Militar.
Dr. Gé de Badaró, lente do Collegio Pedro II.
Dr. Cecil Thiré, lente do Collegio Pedro II.
Dr. A. Menna Barreto, do Collegio Pedro II.
Dr. Manoel B. de Gouveia, lente do Collegio Militar.
Dr. Augusto da Rocha Vianna, da Escola Militar.
Dr. Americo de Araujo.
Leon Gony (Director), Université de Paris.
Marius Henry.
Mr. Welfare.
Maurice de Wail.
Alvaro Gastão de Aragão e Mello.
Mme. Elisabeth Wright.
Mme. Maurice de Wail.

Prospectos e informações na secretaria do Lycée — R. Senador Vergueiro 219, na Casa Crashley, Rua do Ouvidor 58 e com o sr. Paulo dos Santos Jacintho, R. do Rosario 79.

CARLOS RODRIGUES, secretario.
(C. 3367)

"ODIO DE PIRATA, ODIO DE LADRÃO"...

O CHEFE MELLO, DA CASA DE DETENÇÃO, FERIDO COM TRES PUNHALADAS

POR UM ANTIGO DETENTO

E' muito conhecido de quantas pessoas visitam a nossa Casa de Detenção o chefe dos guardas Mello, um funccionario daquelle casa de reclusão, onde o seu proceder, — rigoroso com os detentos, por força das circumstancias — é, entanto, o mais correcto possivel, merecendo-lhe por isso a estima de seus chefes e de quantos visitantes com elle tratam ali, e que são sempre acolhidos com urbanidade e em muitos casos com gentileza, até.

Da parte dos detentos, mesmo, ha pelo chefe Mello um respeito que sevê não derivar do pavor, pois o trato que elle lhes dá baseia-se em absoluto no procedimento de cada um delles. E nem seria crivel que, no exercicio de seu perigoso mister, fosse o chefe Mello conceder a todos os presos o tratamento a que só poucos delles tem direito.

Dahi os odios de que o cercam os insubordinados, os criminosos, que ali estão, recolhidos, por seu mão proceder. Já uma feita um desses individuos pretendeu assassinal-o, ferindo-o gravemente, e hontem um outro, tambem de pessimos antecedentes na Detenção, o prostrou, meündrosamente ferido com tres punhaladas.

Augusto Figueiredo, portuguez, solteiro, de 26 annos e morador á rua Barão de São Felix, 24, esteve recolhido á Detenção durante seis annos, em cumprimento de uma pena, e ali portou-se de fórma a não poder ser tratado com a benevolencia dispensada a outros detentos que por seu proceder a ella fazem jús.

Dahi originou-se um odio profundo de Augusto, pelo chefe Mello, odio que só póde ser medido por aquelle

"Odio de pirata, odio de ladrão"

do verso immortal do Junqueiro. Esse odio, fermentou dia a dia, degenerando numa insopitavel sêde de vingança, que o antigo presidiario jurou ao seu activo guardião.

Voltando á liberdade, Augusto, que, — provou-o agora, — é um individuo com todas as propensões ao delicto, não, encontrou no bem estar de seu lar, em todos os demais encantos da vida livre coisa alguma que desvanecesse o seu odio, e ponderadamente, premeditadamente, ia dando novas ensanchas á sua sêde de vingança.

— Onde o encontrar, mato-o, dizia elle, toda vez que se lembrava de seu velho desaffecto.

Ha dias, saudoso já do convivio de seus pares na vida do carcere, o seu odio aicatou o desejo de vindicta e Augusto deu em fazer esperas ao chefe Mello, afim de precipitar o seu feito.

Hontem, á noite, ao passar o chefe Mello pela rua Carmo Netto, a caminho de sua residencia, foi inopinadamente e traiçoeiramente ferido com uma punhalada pelas costas. Voltou-se e era Augusto Figueiredo, que de novo lhe deu uma punhalada, desta vez em pleno peito. O chefe Mello, homem affeito ao contacto destas féras humanas, avançou para o criminoso e este, com uma terceira punhalada, seccionou-lhe os musculos da coxa esquerda, pretendendo, então, evadir-se.

Não o conseguiu, entanto. Populares e o policial de ronda ao local prenderam-n'o em flagrante e ainda empunhando a arma ensanguentada com que ferira o seu antigo desaffecto. Quiz ainda resistir á prisão, o que era muito natural num typo de seus instinctos, mas foi logo subjugado e levado para a delegacia do 9º districto, onde o autoaram do delicto, recolhendo depois ao respectivo xadrez.

O seu procedimento, tanto na Detenção como cá fóra, nunca foi regular, sendo tido Augusto por todos quantos o conhecem como um individuo rixento e dado a brigas constantes.

O chefe Mello, Maximiano Barbosa de Mello, é brasileiro, solteiro, tem 50 annos de edade, reside á rua D. Julia 66, e ha longo tempo serve na Casa de Detenção.

A Assistencia foi buscal-o no local do crime, levando-o para o posto da praça da Republica, onde lhe foram prestados os primeiros curativos, que foram muito trabalhosos, visto que o estado do ferido foi logo reputado gravissimo.

Logo depois, por ordem do coronel Meira Lima, director da Casa de Detenção, foi o chefe Mello recolhido a um quarto particular da Santa Casa, onde se acha em tratamento.

Conforme dissemos acima, o estado do chefe Mello é extremamente melindroso, mas até á hora de entrar a nossa folha para o prélo, não adviera complicação alguma.

O criminoso confessou o seu crime, accrescentando que o fizera por ter sido victima de máos tratos da parte do chefe Mello durante os seis annos que passou na Casa de Detenção, de onde saiu em novembro do anno proximo passado. E' elle um rapaz forte, exprime-se com desembaraço e não manifesta o menor pezar ou temor por ter de voltar para o carcere.

— Eu hei de sair de lá... disse elle mui serenamente a uma pessoa que o interpellou.

A EMBAIXADA ITALIANA

O sr. Vito Luciani despediu-se hontem do presidente da Republica

O deputado italiano Vito Luciani, chefe da embaixada especial da Italia, esteve hontem pela manhã, ás 11 horas, no palacio do Cattete, onde foi apresentar ao presidente da Republica a sua despedida, por ter de partir hoje para S. Paulo.

O embaixador vinha do ministerio das Relações Exteriores, e fazia-se acompanhar do commendador Principalle, conselheiro de legação Felix Cavalcanti e Amilcar Marchesini, addidos á embaixada. S. ex. foi recebido, no saguão, pelo capitão-tenente Taylor da Fonseca, ajudante de ordens da presidencia, que o conduziu ao salão da Capella, onde se achava o sr. Wenceslau Braz, em companhia do coronel Maggi Salomon, secretario interino da presidencia.

O sr. Vito Luciani apresentou, então, a sua despedida, ao chefe de Estado, agradecendo-lhe todas as deferencias e homenagens recebidas nesta capital.

O presidente da Republica reaffirmou ao embaixador a viva satisfação que tivera o seu governo em receber a missão italiana, referindo-se, ainda uma vez, aos estreitos laços de solidariedade existentes entre o Brasil e a Italia.

O sr. Vito Luciani retirou-se em seguida, com o pessoal addido á embaixada, dirigindo-se para o palacio Guanabara, onde almoçou.

*

O embaixador Vito Luciani, acompanhado de todos os membros da embaixada italiana, esteve hontem no palacio Itamaraty onde foi despedir-se do ministro das Relações Exteriores por ter de partir amanhã para S. Paulo.

Acompanharam a embaixada nessa visita o ministro Mercatelli, o tenente-coronel Fleury de Barros e o conselheiro de Legação Felix Cavalcanti de Lacerda, addidos pelo Ministerio das Relações Exteriores.

*

Acompanhando a embaixada italiana segue tambem no trem especial o sr. Ercole Giamini, gerente das Industrias Reunidas F. Matarazzo no Rio de Janeiro. O deputado Vito Luciani e os seus companheiros de missão ficarão hospedados, em S. Paulo, no palacio do conde Francisco Matarazzo, na Avenida Paulista, posto inteiramente á disposição da embaixada italiana.

*

A's 7 1|2 da noite de hoje, parte desta capital com destino a São Paulo a embaixada especial italiana chefiada pelo on Vito Luciani.

A embaixada seguirá em trem especial, realizando-se o embarque áquella hora, na *gare* da Central.

Acompanharão os nossos illustres hospedes os srs. Regis de Oliveira, sub-secretario do Exterior e o conselheiro de legação Felix Cavalcanti de Lacerda.

*

A convite do embaixador Vito Luciani jantaram hontem no Palacio Guanabara o ministro das Relações Exteriores, dr. Nilo Peçanha e senhora; o sub-secretario do Exterior, dr. Regis de Oliveira e senhora, e o ministro da Italia commendador Luigi Mercatelli.

Tomaram parte no jantar os demais membros da embaixada e os addidos á mesma, conselheiro de legação Felix Cavalcanti de Lacerda e tenente coronel Fleury de Barros.

RAUNIER — Tecidos modernos para a presente estação.
(C. 3672) 172, R. OUVIDOR

Esteve hontem no Ministerio da Fazenda, em visita de despedida ao dr. Antonio Carlos, o sr. Vito Luciani, chefe da embaixada italiana, que se fez acompanhar dos demais membros da mesma embaixada.

Depois de amanhã

400 CONTOS

SERÃO VENDIDOS NO

Sonho de Ouro

Avenida Rio Branco, 158.
(B 18541)

O ministro da Fazenda, respondendo ao officio em que o prefeito desta capital, solicita isenção para o material que Antonio Fernandes dos Santos pretende importar, com destino á construcção de uma linha de bonde de Campo Grande a Guaratiba, declarou-lhe que a concessão de que trata é da competencia da Inspectoria da Alfandega desta capital, á qual deve se dirigir.

NICOLA ZAGARI & C.

GRANDES IMPORTADORES E EXPORTADORES EM GERAL — COMMISSARIOS E REPRESENTANTES — Recebem a consignação todos os generos de producção nacional — Agentes em todos os Estados do Brasil — Caixa Postal 704 — Telegr.: "ZAGARI".
Communicam que annexo á sua "SECÇÃO DE REPRESENTAÇÕES" possúem um pessoal habilitado para tratar de procurações que lhes sejam confiadas, de predios, titulos, etc.
(C. 787) — RUA DA ASSEMBLÉA, 67 — RIO DE JANEIRO.

UMA TRAGEDIA NA PARADA DE BARROS FILHO

DE COMO SE CHEGA A DESCOBRIR A AUTORIA DE UM CRIME

O caso deu-se domingo ultimo, numa das estradas da longinqua parada de Barros Filho, servida pela linha auxiliar da Estrada de Ferro Central do Brasil, e situada num dos pontos mais remotos da vasta zona suburbana desta capital.

Depois de uma tocata da sanfona, com vastas libações de aguardente, estalou entre as pessoas que nella tomavam parte um formidavel conflicto, de que saiu mortalmente ferido o trabalhador Eloy Egas Ferreira, preto, de 23 annos, solteiro, e morador naquelle suburbio. Tão grave foi o ferimento recebido por Eloy, que este dentro em pouco perdeu os sentidos tendo se recolhido á Santa Casa, onde veiu a fallecer antehontem em consequencia do ferimento recebido.

A policia do 23º districto, scientificada do occorrido, foi em diligencia ao local, e ali prendeu varias pessoas que haviam sido testemunhas do conflicto, afim, de esclarecer a quem cabia a autoria do mortal ferimento recebido por Eloy. Do depoimento dessas testemunhas resultaram logo graves indicios contra uma dellas, o trabalhador Manoel José da Silva, pardo, de 35 annos, solteiro, e tambem morador em Barros Filho. Contra esse pobre homem levantavam-se a cada passo maiores provas de sua culpabilidade na morte de Eloy, que não dera tempo [illegible] ra em frente á sua porta um berreiro a que não ligára importancia, continuando em seu pacifico entretenimento, até que sua mulher o veiu chamar, dizendo-lhe que Eloy e varios outros individuos o estavam desafiando. Levantára-se, armára-se de uma foice e de um canivete punhal, e saiu á rua, enfrentando o grupo que o provocára.

Eloy insinuára uma qualquer offensiva e elle vibrára a foice, que foi segura no ar por um tal Florencio da Silva, feitor da Estrada de Ferro Central do Brasil.

— E depois?... Para que serviu o canivete?... interrogou com firmeza o delegado do 23º districto.

O lustrador perdeu a calma, atrapalhou-se e dahi por deante não disse mais coisa com coisa. Tambem foram muito confusas as declarações da mulher de Leandro, Bernarda Gomes da Silva, motivo pelo qual o dr. Salvador Conceição resolveu deter, juntamente com o indicado Manoel da Silva, o lustrador suspeito.

Nada mais havia sido apurado, até hontem, pela manhã, quando appareceu na delegacia do 23º districto a amasia de Manoel, Igna cia da Silva, que ia levar um filho de Manoel em visita a elle.

Estava ali de serviço o commissario Silva Ribeiro, que mandára buscar ao xadrez o lustrador preso, afim de interrogal-o mais uma vez, e assim encontraram-se face a face o lustrador e a amasia de Manoel. Esta, tomada de colera, dirigiu-se a Leandro, qualificando-o como um monstro sem consciencia, pois convencido como devia estar de que o pae daquelle innocente que ella trazia nos braços, não tinha responsabilidade al- [illegible] Leandro e pôz Manoel José da Silva em liberdade. Graças aos esforços dessa autoridade, restabeleceu-se toda a verdade de um delicto, de que com uma autoridade menos zelosa poderia decorrer um grave erro judiciario, para juntar aos muitos a que a acção trefega da policia tem dado logar.

O MUNDO PELO TELEGRAPHO

OS GRANDES E OS PEQUENOS FACTOS DA VIDA INTERNACIONAL ATE' A'S 3 HORAS DA MADRUGADA

A GUERRA

OS AUSTRIACOS TENTAM INFRUTIFERAMENTE QUEBRAR A RESISTENCIA ITALIANA

ROMA, 19 — (A. H.) — Baseada em informações chegadas até as 21 horas de hontem do supremo commando, uma communicação da presidencia do conselho ao Senado e á Camara assim descreve a situação na frente de batalha: — "Ao longo de toda a frente montanhosa e na região de Montello, o inimigo manteve immutavel a sua forte pressão, sem, todavia, tentar novos ataques. Ao longo do Piave, ao contrario, repetiu, mas em vão, as tentativas de avançar. O nosso fogo de artilheria tem particular efficacia sobre as tropas inimigas que se encontram á direita do rio. Os contra-ataques que realizámos em varios pontos da frente do Piave não só reduziram a extensão de terreno occupado pelo inimigo como ainda concorreram para que fossem capturadas algumas centenas de prisioneiros."

* * *

Espera-se a contra-offensiva italiana

Roma, 19 (A. A.) — As ultimas noticias da linha de frente descrevem pormenorisadamente as phases da grande batalha, persistindo os austriacos nos seus ataques furiosos ao longo de todo o Piave. Espera-se a cada momento o inicio da contra-offensiva italiana. Alguns criticos aconselham-n'a pela região a oeste do Largo de Garda, [illegible]

[illegible] Piave uma faixa com a profundidade de alguns kilometros na margem direita do rio entre as ferrovias de Oderzo, Treviso, Portogruaro e Mestre. [illegible]

Londres, 19 (A. A.) — Telegrammas da linha de frente italiana dizem que na região montanhosa as tropas britannicas infligiram uma séria derrota aos austro-hungaros. Os atacantes, segundo as descripções dali recebidas, lograram tomar pé na margem occidental do Piave superior e avançaram tambem na região oeste de Zenson a Caposile, porém, suas maiores vantagens não passaram de uma faixa de terreno, de uns seis a sete kilometros, Caposile é uma aldeia situada na margem oeste do Piave, em terreno baixo e pantanoso, no qual as operações se tomam muito difficeis, sendo, portanto, redobrados os esforços dos alliados, que não poderam manobrar com destresa a sua artilharia, difficultando tambem os movimentos de suas massas de homens. Comtudo, o inimigo foi contido ali. O sector vital, porém, de todas as operações é o das montanhas do Piave superior, até agora não attingido pelo inimigo. Emquanto fôr mantida a estabilidade nesse trecho da frente, a firmesa da linha italiana está assegurada, a menos que se não produza uma ruptura da frente de batalha ao largo do Piave, a éste de Treviso e Monte Belluna, o que, aliás, não parece certo, pois todas essas minudencias estão já nos calculos do grande estado maior alliado. A contra-offensiva italiana está sendo devidamente preparada e é esperada a cada momento.

*

O GOVERNO AUSTRIACO VAE ADOPTAR MEDIDAS DRACONIANAS

Amsterdam, 19 — (A. H.)—Noticias de Vienna informam que naturalmente amanhã o governo austriaco annunciará medidas verdadeiramente draconianas que vão ser adoptadas pelas autoridades. Assim, o Conselho Ministerial que examinou hontem a questão dos abastecimentos chegou á conclusão de que as rações de pão em Vienna terão de ser reduzidas de metade, ou sejam noventa grammas diarias de pão a cada pessoa.

O ministro dos Abastecimentos da Austria, dr. Ludwing Paul, declarou a um jornal: "Se resolvemos tomar taes medidas foi pela necessidade imperiosa em que nos vimos deante das condições deploraveis do momento. Os aprovisionamentos que nos vinham do interior do paiz, bem como as reservas da colheita de 1917 estão presentemente esgotadas da mesma fórma que as remessas de viveres que nos vinham da Rumania. E a aggravar todas essas difficuldades temos ainda a impossibilidade de accesso á Bessarabia de fórma a podermos fornecer-nos de viveres."

E o jornal accrescenta ás declarações do ministro: "E' natural que a reducção de pão seja sériamente sentida pelas classes operarias, quando é certo que a reducção da carne já está feita de maneira pesada, bem como a ração de batatas, que é de apenas de meio kilogramma por semana para cada pessoa, e ainda a ração de gorduras por ultimo, tambem fortemente reduzida."

* * *

A GRANDE BATALHA CONTINÚA INALTERADA NA FRENTE ITALIANA

Roma, 19. (*A. H.*) — A Agencia Stefani publica a seguinte nota: "Nas suas linhas geraes a grande batalha continua sem alteração. Entretanto no planalto do Asiago e na região do monte Grappa as nossas incessantes e vigorosas investidas vão restabelecendo a situação de antes da offensiva ao mesmo tempo que impedem o inimigo de repetir os ataques.

Na zona do Montello e ao longo do Piave inferior, a luta prosegue com o primitivo encarniçamento. O adversario renova sem treguas os ataques em grandes massas procurando ampliar a occupação na direita do rio para garantir as passagens mas a sua violenta acção choca-se com a nossa tenaz resistencia, embaraça-se, enreda-se na nossa impetuosa reacção. Aos seus ataques respondem os nossos contra-ataques e cada pausa sua augmenta a nossa pressão annullando as vantagens por elles obtidas. A cada momento as duas frentes se deslocam segundo a violencia dos ataques ou dos contra-ataques. Não existem mais linhas mas o campo onde se desenvolve mais intensa a acção comprehende a zona setemptrional de Montello e ao longo do

A POLICIA DE LISBOA CONTINÚA A EFFECTUAR NUMEROSAS PRISÕES

Os implicados na conspiração serão promptamente julgados

LISBOA, 19 ("Correio da Manhã"). — Continúa a reinar inteira tranquillidade em todo o paiz, não tendo a opinião publica se mostrado surprehendida com a descoberta da nova conspiração contra o governo legal. Os jornaes, são, entretanto, disputados com grande interesse, trazendo todos elles detalhadas informações sobre as diligencias que estão sendo effectuadas.

Continuam a ser feitas numerosas prisões de individuos implicados no "complôt". Esses individuos serão promptamente julgados pelos tribunaes ordinarios e estão todos recolhidos aos quarteis.

O Congresso se installará a 1 de julho proximo e nelle o Partido Nacional Republicano constituirá a maioria.

Nesse dia serão realizadas grandes festas em honra do sr. Sidonio Paes, presidente da Republica.

-:- EXTERIOR -:-

EUROPA

PORTUGAL

Novo ministro das Finanças

Lisboa, 19 — (A. A.) — Annuncia-se como provavel a nomeação do sr. Oliveira Rebello, para a pasta das Finanças.

O sr. Sidonio Paes parte para Elvas

Lisboa, 19 — (A. A.) — O sr. Sidonio Paes, presidente da Republica, parte hoje, para a cidade de Elvas, em companhia do ministro da Agricultura.

A separação de pessoas e bens

Lisboa, 19 — (A. H.) — Será brevemente decretada a separação, por mutuo consentimento, de pessoas e bens. Terá os mesmos effeitos que a separação pelo litigioso.

Medidas contra os açambarcadores

Lisboa, 19 — (A. A.) — O governo tomará energicas providencias contra os açambarcadores.

O café de dois navios brasileiros torpedeados

Lisboa, 19 — (A. A.) — Um grupo de commerciantes, chefiado pelo café "A Brasileira", comprou 26.700 saccas de café, restantes da carga dos vapores "Guahyba" e "Acary", torpedeados no porto de São Vicente, em novembro de 1917.

Novo Lyceu em Coimbra

Lisboa, 19 — (A. A.) — O governo decretou a fundação de um novo Lyceu na cidade de Coimbra.

FRANÇA

O novo representante diplomatico de Portugal

Paris, 19. (A. H.) — O sr. Poincaré recebeu officialmente o sr. Bethencourt Rodrigues, que lhe fez entrega de suas credenciaes de enviado extraordinario e ministro plenipotenciario de Portugal em França.

Os funeraes do professor Pozzi

Paris, 19. (A. H.) — Com grande pompa, realizaram-se nesta capital os funeraes do professor Pozzi, recentemente assassinado. Entre o grande numero de pessoas de que se compunha a assistencia, viam-se muitas notabilidades scientificas, politicas, literarias e mundanas de Paris.

AMERICA

ARGENTINA

Um agradecimento da embaixada especial britannica

Buenos Aires, 19 (A. A.) — O dr. Maurice de Bunsen, chefe da missão britannica, telegraphou de Las Cuevas, ao dr. Honorio Pueyrredon, reiterando os seus profundos agradecimentos pelas attenções dispensadas á missão e declarando que elle e seus acompanhantes guardarão a mais grata impressão das manifestações de amisade do povo argentino.

Creação de um Patronato

Buenos Aires, 19 (A. A.) — A Municipalidade creou o Patronato dos Pobres.

Declarações do ministro Irarrarzaval Zañartu

Buenos Aires, 19 (A. A.) — Entrevistado pelo jornal "La Nacion", o dr. Irarraxaval Zañartu, ministro do Chile no Rio de Janeiro, declara não ser exacto que a neutralidade chilena haja creado estremecimentos com o Brasil. Neste paiz, reina um elevado espirito de acatamento á conducta que observa o Chile, do mesmo modo que acontece com a Republica Argentina.

Relata a influencia que teve a guerra européa sobre a reacção productora do Brasil e elogia o presidente da Republica, dr. Wenceslau Braz, que dirige os destinos do povo dessa nação, com sabedoria e firmeza, proprios de estadista e de conformidade com a situação.

Generalizou-se a parede dos estudantes

Buenos Aires, 19 (A. A.) — A Federação Universitaria declarou a parede dos estudantes, por quatro dias, em Buenos Aires, La Plata, Santa Fé, e Tucuman.

Exportação de vinhos para o Brasil

Buenos Aires, 19 (A. A.) — Uma delegação do Centro Viti-Vinicola visitou o dr. Honorio Pueyrredon, ministro das Relações Exteriores, pedindo-lhe para que o governo facilite a exportação de vinhos para o Brasil.

O dr. Pueyrredon respondeu que o governo se está occupando do assumpto, tendo resolvido destinar o excruzador "Patagonia", transformado em transporte, para conduzir os vinhos argentinos para o Brasil.

A partida do almirante Caperton e do sr. Zañartu

Buenos Aires, 19 (A. A.) — Partiram para o Chile, tendo um embarque grandemente concorrido, os srs. almirante Caperton e Irarrazaval Zañartu, ministro do Chile no Rio de Janeiro.

Tres gráos abaixo de zero em Buenos Aires

Buenos Aires, 19 (A. A.) — A temperatura nesta capital baixou extraordinariamente de hontem para hoje, tendo pela madrugada feito um frio de tres grãos abaixo de zero, centigrados.

A tarde tambem conservou-se bastante fria.

A representação do Lloyd em Buenos Aires

Buenos Aires, 19 (A. A.) — Causou a mais excellente impressão nos circulos commerciaes daqui a designação do sr. Giacomo De Vincenzi para representante do Lloyd Brasileiro nesta capital, elogiando-se o acto do dr. Osorio de Almeida, presidente do Lloyd, e recordando-se os serviços prestados pelo mesmo sr. De Vincenzi como inspector.

URUGUAY

A occupação militar do "Wiegand"

Montevidéo, 19 (A. A.) — Parte da tripulação do couraçado norte-americano *Pittsburg* passou-se para bordo do vapor ex-allemão *Wiegand*.

O cultivo do arroz no Rio Grande do Sul

Montevidéo, 19 (A. A.) — *La Razon* refere-se em termos elogiosos ao progresso do cultivo do arroz no Rio Grande do Sul, que tem tomado um grande incremento.

Livre importação de amostras de productos brasileiros

Montevidéo, 19 (A. A.) — [illegible]

Troca de telegrammas entre os srs. Lansing e Baltazar Brum

Montevidéo, 19 (A. A.) — [illegible]

PERU'

Os debates sobre assumptos internacionaes

Lima, 19 (A. A.) — O chanceller Tudela, [illegible] to bem que, durante dez mezes que dirige a chancellaria, sempre viu com o maior agrado que os debates sobre assumptos internacionaes fossem bem amplos.

Esta declaração do chanceller é tida como uma prova de que o governo é francamente alliadophilo.

Declarações do senador Cornejo

Lima, 19 (A. A.) — O senador Cornejo publica uma carta, na imprensa, explicando o alcance das suas interpellações sobre questões internacionaes e lamenta as restricções que o Parlamento oppõe a uma franca e resoluta politica a favor dos Alliados. Sustenta a possibilidade de ser constituida a Liga das Nações Americanas e diz que a victoria dos alliados é evidente.

PARAGUAY

Terá renunciado o chanceller paraguayo?

Assumpção, 19 (A. A.) — Circula a noticia, ainda em fórma de boato, de que renunciou o actual ministro das relações exteriores.

A enchente do rio Paraguay

Assumpção, 19 (A. A.) — As aguas do rio Paraguay têm crescido grandemente, começando já a inundar os campos ribeirinhos.

-:- INTERIOR -:-

PIAUHY

A morte do dr. Collares Moreira

Therezina, 19 (A. A.) — Foi muito sentida a morte do dr. Collares Moreira, juiz seccional do Estado.

A requerimento do deputado Fernando Marques, a Assembléa Legislativa suspendeu hontem os seus trabalhos, como homenagem ao honesto magistrado.

BAHIA

A morte do reporter Rocha Pombo

S. Salvador, 18 (A. A.) — (Retardado) — Os jornaes referem-se ao fallecimento do reporter Rocha Pombo, publicando o seu retrato.

A viagem do dr. Camillo Soares

S. Salvador, 18 (A. A.) — (Retardado) — Tem sido muito commentada aqui a vinda do dr. Camillo Soares, director da Repartição Geral dos Correios, que vem inspeccionar a repartição daqui, onde effectivamente reina anarchia administrativa.

Graves occorrencias entre a policia e os jagunços

S. Salvador, 18 (A. A.) — (Retardado) — Telegrammas de Ilhéos noticiam graves occorrencias entre a policia e os jagunços, que invadiram varias propriedades.

Inspector sanitario em disponibilidade

S. Salvador, 18 (A. A.) — (Retardado) — Foi posto novamente em disponibilidade o inspector sanitario sr. Eutychio Bahia, que foi substituido pelo sr. Edgard Tourinho.

Partida para o Rio

S. Salvador, 18 (A. A.) — (Retardado) — A bordo do *Itapuhy* seguiu [illegible]

MINAS GERAES

Appellação de uma sentença

[illegible]

Um julgamento pelo Jury de Juiz de Fóra

[illegible]

S. PAULO

O embarque de gazolina nos Estados Unidos

S. Paulo, 19 — (A. A.) — O sr. secretario da Justiça communicou, ao presidente da Sociedade Beneficente dos Chauffeurs haver attendido ao seu pedido contra a falta de gazolina, accrescentando já estarem de viagem para o Brasil 40.000 caixas de gazolina e que brevemente sahirá dos Estados Unidos outro vapor trazendo mais 20.000 caixas do mesmo liquido.

O general Bento Ribeiro

S. Paulo, 19 — (A. A.) — Procedente do Rio Grande do Sul é esperado amanhã nesta capital, pelo nocturno da Sorocabana, o general Bento Ribeiro, chefe do estado-maior do Exercito, de regresso de sua viagem de inspecção militar ás tropas aquarteladas naquelle Estado.

Propaganda pelo plantio do algodão

S. Paulo, 19 — (A. A.) — Corre aqui que varios industriaes de tecidos mandaram agentes ao interior do Estado, incumbindo-os de aconselhar aos colonos que plantem o algodão, offerecendo-lhes terras, dinheiro e magnifico preço pela sua producção, prejudicando assim a cultura de cereaes, que é muito mais necessaria.

ANTARCTICA, a melhor cerveja.
Telephone, **263 Central**
(C.144)

TECIDOS DE LÃ, CONFECÇÕES, PELLES, COBERTORES

e tudo quanto de mais moderno existe em artigos de agazalho para senhoras e creanças, em exposição na

A PAULICÉA

a preços, como sempre,
OS MAIS REDUZIDOS
2, TRAVESSA E LARGO DE
S. FRANCISCO DE PAULA, 2

CAMISETAS E MEIAS DE LÃ, variado sortimento na **"Casa Yankee"**
Avenida Central, 102 (esquina Ouvidor). (C. 3296)

"DINHEIRO" sobre penhores de joias e mercadorias. Condições especiaes — Comp. Aurea. — Avenida Passos 11, em frente ao Theatro S. Pedro.
(B 17039)

Despesas do Exercito

Escrevem-nos:

"Um sr. deputado, criticando ante-hontem na Camara a recente nomeação do dr. Leopoldo Bulhões, aproveitou a occasião para dizer que ja se havia gasto 32 mil contos com a compra de casas velhas para adaptar a quarteis. O referido deputado mal informado, informou mal a Camara, e, como a differença é grande, convém fazer a rectificação. Até agora gastou-se apenas, com a acquisição de predios e terrenos para quarteis, a quantia de 1.935:391$000, o que differe do numero citado em pouco mais de 30 mil contos.

Para deixar bem claro esse assumpto, damos a discriminação das acquisições, para que os que as conhecem avaliem dos preços, observando-se ainda que a cada acquisição precedeu exame e avaliação por engenheiros militares:

Collegio de Itú e terras a elle pertencentes	800:000$000
Edificio em Caçapava para o 6º regimento de infantaria	120:000$000
Idem em Jundiahy para o 4º grupo de obuzes	50:000$000
Idem em S. Paulo para quartel-general	270:000$000
Chacara em Nictheroy para o 5º batalhão de engenharia	190:000$000
Fazenda em Valença para o 10º grupo de artilheria	172:641$000
Edificios em Pouso Alegre para o 10º regimento de artilheria	280:000$000
Terreno em Jundiahy	10:000$000
Edificio e terreno em Nictheroy para a 1ª de metralhadoras	42:750$000

Para frizar bem a exageração da informação, basta dizer que das despesas extraordinarias feitas pelo Ministerio da Guerra fóra das verbas orçamentarias e por motivo da situação actual, que attendem, até agora, aos 32 mil contos attribuidos, somente á acquisição de quarteis".

Loteria de São João

400 CONTOS em tres sorteios, em 22 e 24 do corrente.
A vossa sorte está na
CASA GUIMARÃES
Rosario, 71, canto do beco das Cancellas. (C. 3679)

A Recebedoria do Districto Federal arrecadou hontem a quantia de 201:309$792 e desde o começo do mez a de 3.854:472$085.

Em igual periodo do anno passado a renda foi de 3.251:703$295.

SOBRETUDOS DE casemiras inglezas, ULTIMOS MODELOS

Torre Eiffel

OUVIDOR, 97 e 99

(C. 3.723)

O ministro da Fazenda designou o 1º escripturario da Delegacia Fiscal em Minas Geraes, José Moreira dos Santos Penna para inspeccionar as collectorias da zona da Matta.

LEIAM NA ULTIMA PAGINA O ESPLENDIDO PLANO DA

Loteria do Rio Grande do Sul

(C. 2883)

Recebemos um exemplar da valsa lenta "Outomno e Primavera", composição do sr. J. F. Machado.

MODA PARISIENSE

Ultimas novidades para a estação:

Chapeus, Vestidos, Costumes, Manteaux, Renards e tecidos de lã.

Grande sortimento.
Preços modicos.

CASA NASCIMENTO

167, Rua do Ouvidor— Tel. 1.000, Norte.

(C 3627)

34 Só compra barato e só se veste elegantemente quem tem a feliz lembrança de ir á — Guanabara — R. Carioca, 34
(C. 1001)

English Opticians
(OPTICA INGLEZA)
THE DENTAL MANUFACTURING Cº (BRAZIL) LTD.
11, Largo da Carioca — Rio de Janeiro. (C. 701)

A INDEPENDENCIA
RUA DO THEATRO n. 1
Mobiliario completo para uma casa com 36 peças.
Rs. 1:600$000.
(C 3302)

Em sessão ordinaria reune-se hoje, ás 8 horas da noite, no salão do Museu Commercial, este Instituto. Ordem do dia: "Votação do parecer da commissão especial referente á individuação dos mandatarios nas procurações." No expediente falará o dr. Herbert Canabarro Reichardt sobre "A Justiça Militar."

DONOL O rei dos dentifricios
(C. 3303)

Foi exonerado Sebastião Maggi Salomon, do cargo de chefe de secção da administração dos correios do Estado de Minas Geraes.

A proposito da concorrencia do calçamento do Cáes do Porto

Recebemos a seguinte carta:

"Sr. redactor do "Correio da Manhã". Cumprimentos — A proposito da concorrencia recentemente aberta na "Fiscalização do Porto do Rio de Janeiro", de parallelepipedos destinados ao calçamento de varias ruas do "Cáes do Porto", e na qual, pelas vantagens offerecidas, foi acceita a proposta por mim apresentada, serviu-se o jornal de v. s., no numero de 15 do andante, de fazer varias considerações de critica e ataque, quanto á justiça da escolha, por motivo da qualidade do material, que costumo fornecer, extrahido das pedreiras, por mim exploradas, da rua Assumpção. E procurando frizar a accusação, disse o articulista que a inferioridade do referido material, já estava provada pela condemnação em que incorrera, por parte dos Engenheiros da Prefeitura Municipal deste Districto.

A honrada redacção desse estimado matutino foi illaqueada na sua proverbial bôa fé, por informante, sem amor á verdade, e talvez, com interesses inconfessaveis no caso, pois o que está escripto, falsea, por completo, a exactidão das coisas.

Jamais foi o material por mim fornecido, recusado em globo, por qualquer Administração ou particular, por motivo de *inferioridade da pedra* ou *falta de resistencia*. Nem podia ser de outro modo, porque, o granito extrahido das referidas pedreiras, tem sempre obtido os melhores attestados de *excellencia* e *resistencia*, em todas as provas e analyses feitas; já nas Directorias Technicas da Prefeitura; já nos laboratorios da Escola Polytechnica. Estas diversas experiencias a que foi submettido tal material, deram, invariavelmente, o melhor resultado em seu favor; e constando, como constam, os relatorios sobre o assumpto dos archivos da Prefeitura, facil será a quem quizer se certificar da exactidão da affirmativa, ou contestal-o, se apparelhar com as convenientes certidões.

Demais, basta uma circumstancia para excluir toda a verdade da increpação: como sempre fiz, continúo ainda a fornecer á Prefeitura Municipal, uma grande parte do material de que esta precisa para o calçamento de ruas; fornecimento este que em média, ainda agora, no regimen de "parcimonia", alcança, por anno, a vultuosa cifra de 2 milhões de parallelepipedos!...

Como é claro, isto revela desde logo, que o material que forneço longe de ser desprezivel, é ao revez muito estimado; pois, do contrario não se comprehenderia que continuasse a Prefeitura a lhe dar assignalada preferencia em tão grande escala. Accresce que esta producção annual de mais de 2 milhões, denuncia, tambem, por outro lado, as excepcionaes condições de installação e trabalho do meu estabelecimento. Em realidade, para poder obter bom producto em proporções tão dilatadas, tive de montar e de facto montei, uma installação que é unica nesta Capital, pois, tem tudo o que ha de mais moderno e perfeito, para o mister, como sejam apparelhos electricos, installações de ar comprimido, e rede de viação.

Como vê, não só pela qualidade da pedra, como pela maneira de sua exploração, estou em verdade, em condições de merecer, com justiça, collocação primaz entre as industrias do meu genero de negocio. A escolha da "Fiscalização de Portos do Rio de Janeiro", portanto, tendo em vista como teve o melhor preço, foi sobremodo acertada e é inatacavel.

Fiado na velha praxe de lealdade de v. s., cuido poder esperar a publicação desta, no mesmo logar em que foi estampada a accusação; e previamente testemunhando os meus agradecimentos, subscrevo-me, com a admiração de sempre, constante leitor. —*Antonio Cid Loureiro*."

COBERTORES DE LÃ brancos, cores lisas, fantasia e de camello

explendido e variado sortimento

A Torre Eiffel
Ouvidor, 97 e 99
(C. 3.722)

RAUNIER — Espartilhos, camisas para dia e noite, e mais artigos para senhoras.
(C. 3672) 172, R. OUVIDOR

O ministro da Fazenda mandou recommendar á Caixa de Amortização que não attenda a pedidos de trocos de moeda divisionaria para particulares, emquanto não estejam satisfeitas todas as requisições do Banco do Brasil e do Thesouro Nacional.

400 CONTOS
CENTRO LOTERICO

O dr. Geraque Collet, presidente do Estado do Rio completa hoje o seu primeiro anniversario de administração na presidencia do Estado.

CAMISAS SOB MEDIDA com tecidos superiores e acabamento perfeito — OUVIDOR, 161 — **A La Capitale**
(C. 3296)

O Centro Loterico

á rua Sachet, 4, é a casa predestinada a vender os

400 CONTOS

DE S. JOÃO — DEPOIS DE AMANHÃ — Primeiro sorteio.

VESTIR-SE BEM E' UMA DAS CONDIÇÕES DE SUCCESSO
Visitem a Alfaiataria

OLD ENGLAND

22, RUA URUGUAYANA, 22
Entre 7 de Setembro e Carioca
As mais recentes novidades em cheviots-diagonaes e casemiras das melhores marcas INGLEZAS.
— Preços marcados. —
(C. 1011)

O movimento, hontem, do porto

As entradas hontem foram em numero regular.

Entraram, pela manhã, o vapor "Piranguy", de Buenos Aires, com carga diversa; o vapor inglez "Holloeni", vindo de Liverpool e Bahia, com 25 dias de viagem e trazendo carga diversa; o vapor norueguez "Talisman", vindo de Nova York e escalas, com carregamento de madeira; o vapor inglez "Sulton Hall", de Buenos Aires, com carga diversa; o vapor inglez "Amatonga", de Rosario de Santa Fé e escalas, com carga diversa; o vapor inglez "Benalder", vindo de Buenos Aires, com carga diversa; o vapor inglez "Atlantic City", de Buenos Aires; o vapor grego "Thephano Sidderides", vindo do New Castle e Recife, com 75 dias de viagem, trazendo carvão.

Todas as Noivas chics e elegantes, compram seus enxovaes no PALACIO DAS NOIVAS, á rua Uruguayana 83 — Rio. Peçam catalogos.
(C. 1028)

CASA ROCHA
Especialista em oculos e pince-nez, com officina de instrumentos de engenharia, 36, rua da Assembléa.
(C. 1039)

RAUNIER — Camisas, gravatas, collarinhos e mais artigos para homens.
(C. 3672) 172, R. OUVIDOR

Estatistica demographo-sanitaria

Durante a semana comprehendida de 9 a 15 do corrente, foram registrados 645 nascimentos, effectuaram-se 97 casamentos e deram-se 391 obitos.

Entre as molestias que fizeram maior numero de victimas figuram: a tuberculose pulmonar, com 71 casos; as affecções do apparelho digestivo, com 66, etc.

Dos fallecidos, 323 eram nacionaes, 67 estrangeiros e 1 de nacionalidade ignorada.

No Hospital de S. Sebastião existem em tratamento 248 doentes, sendo 171 tuberculosos, 15 variolosos, 31 de molestias diversas, 28 em observação.

Falleceram de molestias communs 285 pessoas, e de molestias transmissiveis 106.

400 CONTOS
CENTRO LOTERICO

UZAE a tinta Sardinha, actualmente a melhor do nosso mercado.
(C. 1003)

DINHEIRO sob joias e cautelas do Monte de Soccorro, condições especiaes — 15 e 17, rua Luiz de Camões. Casa Gonthier. Fundada em 1867. (C. 786)

ALFAIATARIA DE 1ª ORDEM --- Camisaria - Gravataria -- Os melhores artigos pelos menores preços—A LA VILLE DE PARIS.
35, R. Ourives — — B. Aires, 76 (C. 3689)

As missas de hoje

Rezam-se as seguintes por alma de:

D. Maria Rosa de Siqueira Domingues, ás 8 1|2 horas na capella de N. S. da Victoria, egreja de São Francisco de Paula;

João Baptista da Silva Freire, na capella do Asylo Isabel, rua Mariz de Barros;

Jonas de Carvalho Peixoto, ás 9 horas, na egreja de S. Joaquim, São Christovam;

Major Alberto Fioravanti, ás 9 horas, na capella de Santo Ignacio, rua de S. Clemente;

Francisco Gentile, ás 8 1|2 horas, na matriz de Sant'Anna;

Pedro José Leite, ás 9 horas, na egreja da Lampadosa;

Paulo de Araujo Lima, ás 9 horas, no altar mór da egreja de S. Francisco de Paula, e ás 9 1|2 horas, na matriz de Santa Rita;

Jemenia dos Santos, ás 10 horas, no altar mór da egreja do Carmo; e ás 8 horas, na Cathedral de Nictheroy;

Dr. Pedro Correia de Macedo, ás 9 1|2 horas, na egreja de Santo Affonso, no Andarahy;

Corina Adelaide Cordovil de Siqueira Bello, na egreja de N. S. do Bomfim, S. Christovam;

Maria Luiza Courreges Esberard, ás 10 horas, na matriz da Candelaria;

Ibrahim Feres Agge, ás 9 horas, na Candelaria;

Barão Italo Pasquinelli, ás 10 horas, no altar mór da matriz de Santa Rita;

D. Philomena Cilento Storino, ás 9 horas, no altar da matriz de Santa Anna;

Herminia Salgado de Araujo Bastos, ás 9 horas, na matriz da Gloria, largo do Machado;

Maria Augusta Cordeiro Rangel, ás 8 1|2 horas, no altar mór da egreja de S. Francisco de Paula.

Angelina Bruno Mandarino, ás 9 1|2 horas, no altar mór da matriz de Sant'Anna;

MUTILADO

UM MOLEQUE AUDACIOSO

Assaltou e aggrediu para roubar cinco mil réis

D. Olympia de Mattos, moradora á rua Visconde de Itauna 269 estava hontem pela manhã a fazer a sua mudança para uma outra casa, e por isso, afim de facilitar o transito a seus moveis e aos respectivos conductores mantinha as portas da casa abertas de par em par.

Indo á casa de jantar, tirar de uma bolsa que lá estava uma nota de 5$000 para effectuar um pagamento qualquer, d. Olympia viu-se inesperadamente em face de um moleque mal encarado, novo ainda, e mal vestido, que lhe disse:

— Sou empregado da Light e venho cortas as ligações...

E dizendo isso o preto circumvagou o olhar, e verificando estar a sós com a senhora avançou para ella, na intenção de tomar-lhe a nota de 5$000 que ella tinha na mão.

Só então percebeu d. Olympia as intenções do intruso, que se empenhou em luta para tomar-lhe o dinheiro, ao que resistiu d. Olympia, acabando por dilacerar a nota entre os dedos. O larapio tomou, então, a deliberação de aggredir a indefesa senhora, dando-lhe alguns soccos.

Nesse interim chegaram os carregadores e varios populares, que haviam sido attrahidos pelos gritos da victima, sendo o audacioso ladrão preso, autuado em flagrante e recolhido ao xadrez do 14º districto.

Benedicto Machado é possuidor de uma "honrosa" fé de officio. Conta seis entradas na Detenção; cumpriu um anno de pena na Colonia; já por duas vezes foi processado por uso de objectos proprios para roubo.

Benedicto saiu pela ultima vez da Detenção em 5 de janeiro.

Má Nutrição e Fraqueza Organica:

Destes males é do que soffre meia humanidade. O remedio é alimento e medicamento, como se combinam perfeitamente na

EMULSÃO de SCOTT

(C. 511)

Uma questão de precedencia no magisterio militar

O ministro da Guerra, de accordo com o parecer do consultor geral da Republica, resolveu attender o pedido feito pelo adjunto do Collegio Militar, dr. Miguel Daltro dos Santos, de precedencia no magisterio sobre o seu collega tenente-coronel Apollinario Pereira Bustamante.

ASSASSINATO A' BALA

Em Nictheroy, um carroceiro da Prefeitura mata um pintor do Lloyd Nacional

Proseguiu hontem, na 2ª delegacia auxiliar de Nictheroy, o inquerito sobre o assassinato de Abilio Vidal, de que tratamos minuciosamente em nossa edição de hontem, com o titulo acima.

Foram ouvidas diversas testemunhas, devendo hoje prestar depoimento a mulher do assassino, Amelia Figueira Porto.

Ao que parece, Amelia mantinha relações amorosas com Abilio, que a havia seduzido, tendo este, na occasião em que Adriano lhe pedia explicações, procurado assassinal-o.

O revolver com que Abilio tentara fuzilar o criminoso, foi ainda encontrado junto ao cadaver do seductor, com as balas intactas.

Amelia Figueira, a adultera, declarou a diversas pessoas que era maltratada pelo seu marido. Confessou que escreveu cartas a Abilio, mas sem nunca ter relações com elle, estimando-o, porém, bastante.

O criminoso, Adriano Porto, affirmou á reportagem que ha pouco tempo achando-se em S. Paulo, teve denuncia de que sua mulher o traia. Não acreditou em tal denuncia, mas, regressando a Nictheroy, apurou com segurança a sua veracidade.

Que procurando ante-hontem ouvir Abilio sobre o procedimento de Amelia, relativamente ao seu procedimento, ouviu deste que possuia cartas della.

Em seguida, Abilio sacou de um revolver e procurou fazer fogo sobre elle. Perdeu então a cabeça e alvejou, com a arma que trazia, o seductor de sua mulher.

Que vendo Abilio caido e arquejante, tratou de fugir para o deposito da Prefeitura, onde foi preso.

Os medicos legistas da policia, drs. Ferreira de Figueiredo e Lima Carvalho, procederam hontem a autopsia no assassinado, attestando como *causa mortis* — hemorrhagia interna, consecutiva a ferimentos por arma de fogo, nos dois pulmões, na auricula e aorta ascendente.

Abilio foi sepultado em cova rasa do cemiterio de Maruhy, hontem, sendo o enterro feito á expensas de seus parentes.

Amelia Figueira, a causadora do crime, compareceu ao enterramento.

A policia já está de posse das cartas escriptas por Amelia a Abilio. Essas cartas provam, exuberantemente o máo proceder da mulher do criminoso.

Em Copacabana

Desembarcando de um electrico em movimento, um sargento de policia morre debaixo do carro

Um caso triste occorreu hontem ás ultimas horas da tarde, na rua Barroso, em Copacabana.

Na esquina da rua Barão do Ladario, em demanda da sua residencia, embarcou num bonde linha Real Grandeza-Leme o 2º sargento amanuense da Brigada Policial Luiz de Sá Tavares.

Parando em quasi todos os postes, o vehiculo atrazava-se de alguns minutos em seu horario, o que fez o motorneiro augmentar a sua marcha.

Ao descer o bonde a rua Barroso, em direcção então já ao Leme, o sargento não querendo esperar o poste de parada, saltou, mas com tanta infelicidade, que o capote com que se achava vestido ficou preso ao ultimo balaustre e o atirou por terra.

Tão infeliz foi na queda o policial que o seu corpo rolou para baixo do vehiculo e as rodas do reboque, que tinha o n. 1.290, passaram-lhe sobre o abdomen.

Um grito de horror ouviu-se da bocca de todos os passageiros, parando, então, o bonde.

Era tarde, o sargento, no meio de uma poça, era já cadaver.

Ao local accudiu a policia do 30º districto, que providenciou para a remoção do corpo do infeliz para sua residencia á travessa Miranda n. 39, onde hoje será feito, pelo medico legista, o exame cadaverico.

O motorneiro, que foi detido pelas autoridades policiaes, foi, mais tarde, posto em liberdade, por ter sido constatada a casualidade do desastre.

O sargento Tavares era casado ha pouco tempo e geralmente estimado pelos seus companheiros de classe.

Antigal DO DR. MACHADO. E' o melhor remedio, por via gastrica, para curar a syphilis. E' de gosto agradavel e não tem dieta. Vende-se em qualquer pharmacia. (C. 1248)

FACULDADE DE SCIENCIAS JURIDICAS E SOCIAES

Uma numerosa commissão da facção de bacharelandos da Faculdade de Sciencias Juridicas e Sociaes, que adoptou o professor Eugenio de Barros para seu paranympho, foi hontem, á noite, á sua residencia fazer-lhe a communicação official desse seu acto.

Recebidos no salão de seu palacete pelo cathedratico de Theoria e Pratica do Processo Civil e Commercial, acompanhado de todas as pessoas de sua familia, falou em nome de seus collegas o sr. Sertorio de Castro, que lhe deu conhecimento da decisão tomada na reunião da vespera, manifestando-lhe ao mesmo tempo o jubilo com que o escolheram para receber aquella investidura.

O dr. Eugenio de Barros agradeceu em termos extremamente carinhosos para os seus alumnos, mostrando-se muito sensivel á honrosa distincção de que estes o fizeram objecto e assegurando que havia de corresponder-lhes com uma perfeita e duradoura affeição.

Serviu-se em seguida uma taça de "champagne", que o sr. Ubaldino do Amaral ergueu em honra á sra. Eugenio de Barros.

Novo Concurso "VEADO"

79 Carteiras com 40 ESCUDOS cada uma!

Distribuidas pela Casa *VEADO* nos consumidores dos seus cigarros por meio da Loteria Federal de 20 de Julho de 1918.

79 PREMIOS no valor de:

ESCUDOS - 3160 - ESCUDOS!

que serão entregues a quem apresentar bilhetes fornecidos pela Casa *VEADO* com numeros eguaes aos primeiros 79 PREMIOS MAIORES da Loteria Federal de 20 de Julho de 1918.

— CONDIÇÕES : —

Quem apresentar na Casa *VEADO*, á rua da Assembléa numeros 94 a 98, o coupon aqui junto acompanhado de 10 VALES dos cigarros *VEADO*, receberá em troca UM BILHETE NUMERADO cujo numero correspondendo a um dos primeiros 79 premios maiores da Loteria Federal de 20 de Julho de 1918, terá direito á — UMA CARTEIRA DE COURO CONTENDO QUARENTA ESCUDOS, moeda Portugueza.

A troca de bilhetes para o Concurso terminará em 15 de Julho de 1918.

Os concorrentes residentes nos Estados devem remetter juntamente com os Vales e Coupons um enveloppe com o endereço para a remessa dos bilhetes e um sello de 100 rs. para o porte. Os endereços devem vir muito claros para não haver extravios.

Os premios estão em exposição nas nossas Vitrines.

Corte este COUPON Junte-lhe 10 VALES dos cigarros *VEADO*

Concurso "VEADO" — EM — 20 DE JULHO DE 1918.

e troque por um bilhete numerado para o sorteio, na

COMPANHIA

Grande Manufactura de Fumos "VEADO"

Rua da Assembléa ns. 94 a 98

Caixa Postal, 1093. RIO DE JANEIRO. (C. 2634)

Xarope de Limão Bravo e Bromoformio de QUEIROZ O PROMPTO ALLIVIO DA TOSSE — CATHARROS — COQUELUCHE. (C. 1448)

SOCIAES

DATAS INTIMAS

Faz annos hoje o dr. Amadeu Laquintinie.

—:— Passa hoje o anniversario natalicio do tenente João Cantuaria, gerente do deposito da Companhia Cervejaria Brahma.

—:— Completa hoje mais um anniversario natalicio o sr. Ramiro A. de Mesquita.

—:— Conta hoje mais um anniversario natalicio d. Magdalena Cardoso de Souza, esposa do sr. Eduardo Barros de Souza, funccionario dos Telegraphos.

—:— Festeja hoje o seu anniversario natalicio a gentil senhorita Silvina Cabral, alumna de harpa do Instituto Nacional de Musica e filha do sr. Manoel Muniz Cabral, mestre geral do Arsenal de Marinha, e de d. Rosalina Cabral.

—:— Vê passar hoje o seu anniversario natalicio a gentil senhorita Elvira, filha do sr. Octavio Guerra e de d. Elvira de Castro Guerra.

—:— E' hoje dia anniversario de d. Florinda da Rocha Freitas, esposa do sr. Xavier Magalhães de Freitas, academico de commercio e reservista do Exercito.

—:— Transcorre hoje a data natalicia do engenheiro dr. Levi Autran, secretario d'*A Cidade* e director da *Comedia*.

—:— Faz annos hoje a graciosa senhorita Carlotinha Souza.

—:— Faz annos hoje a professora Maria Rosa Faria, filha do dr. Alvaro E. Faria, sub-inspector da Policia Maritima.

—:— Faz annos hoje o pequeno Roberto, filho do sr. Valentim Brea, do Banco Hespanhol do Rio da Prata, e de sua esposa, d. Caridad Brea.

—:— A senhorita Maria Magioli, filha do dr. Oliveira Magioli, teve occasião, hontem, data do seu anniversario natalicio, de receber muitas felicitações.

* * *

CASAMENTOS

Casaram-se ante-hontem, civil e religiosamente, o dr. Vladimir Nina e a senhorita Alda de Macedo, filha do industrial sr. Francisco Alves de Macedo.

O casamento effectuou-se na maior intimidade, não tendo havido convites.

Foram testemunhas o dr. Lino Rodrigues Machado e sua exma. esposa, dr. Estevão Fortes Castello Branco e o sr. Euvaldo Nina.

—:— Com a senhorita Eugenia de Lacerda Werneck, filha do sr. Gustavo de Lacerda Werneck e d. Aurea Nogueira Werneck, contratou casamento o sr. Claudino de Souza Martins, academico de direito.

* * *

NASCIMENTOS

Acha-se em festa o lar do sr. Orestes Stanziola e de sua esposa, com o nascimento de sua filhinha Mathilde, a 14 do corrente.

* * *

VIAJANTES

A bordo do paquete *Leão XIII*, seguiu para Portugal, via Buenos Aires, o barão M. A. de Pinho e Silva, que se foi empossar, em Lisboa do cargo de director-gerente da succursal, a ser brevemente estabelecida nesta capital, de uma grande companhia portugueza de seguros.

* * *

REUNIÕES

A Academia Nacional de Medicina reune-se hoje, em sessão ordinaria, ás 8 horas da noite.

Ordem do dia: Modificações no regimento; prophylaxia do trachoma, pelo dr. Abreu Fialho; varios casos de cirurgia, pelo dr. Nabuco de Gouvêa; syphilis do braço, pelo dr. Cardoso Fontes.

A sessão é publica.

* * *

MISSAS

Na egreja da Conceição do Engenho de Dentro, será hoje, ás 8 1|2 horas, rezada uma missa de setimo dia, em suffragio da alma da senhorita Ismalita Rita Gonçalves, irmã do sr. Ismail Francisco Gonçalves, chefe do serviço de encadernação do *Fon-Fon!*.

* * *

ENTERRAMENTOS

Sairá hoje, da travessa Miranda n. 39, para o cemiterio de S. Francisco Xavier, o enterro do sr. Luiz Pinto de Sá Tavares, sargento amanuense da Brigada Policial e filho do tenente do Exercito Jansen Tavares.

O fallecido foi victimado em um desastre de bonde.

* * *

Salon de Beauté Tratamento especial das Damas; Mme. Zobella. Tel. Sul 2237, rua Paysandú, 101. (C. 2620)

* * *

Acha-se temporariamente na cidade de Campos, onde tem feito um grande numero de operações oculares, e todas com successo completo, o dr. Ulysses Faro, oculista aqui residente e com longa pratica de sua especialidade. (B 18567)

A chefia do Posto Central de Assistencia Publica

Para substituir o dr. Caetano da Silva, chefe do Posto Central de Assistencia Publica, que deu parte de doente, foi designado o dr. Augusto Costallat.

O COLLECTIVO

O PRESIDENTE DA REPUBLICA DESPACHOU HONTEM COM O MINISTERIO

Realizou-se hontem, ás 2 horas da tarde, no palacio do Cattete, o despacho semanal collectivo do ministerio sob a presidencia do chefe da Nação.

Foram assignados os seguintes decretos:

GUERRA — Transferindo na arma de cavallaria, o major Jorge Braga da Silva para o logar de fiscal do 7º regimento e classificando em identico logar no 11º regimento o major Antonio Pimenta da Cunha; declarando em disponibilidade o general de brigada reformado Eduardo Marques de Souza, professor da extincta Escola de Guerra, ora em exercicio no Collegio Militar de Porto Alegre; reformando, compulsoriamente, os capitães Armando Baptista Jorge, da arma de cavallaria e Eduardo Martins Trindade, da de artilheria; concedendo reforma ao 2º sargento Thomaz Gonçalves, do 13º regimento de cavallaria, e ao 2º sargento de saude Joaquim Rodrigues, do 54º batalhão de caçadores; concedendo medalhas militares a diversos officiaes e praças do Exercito.

MARINHA — Promovendo no Corpo da Armada, por antiguidade, ao posto de 1º tenente o graduado Amilcar Moreira da Silva e os segundos-tenentes Silvino José Pitanga de Almeida e Euclydes de Souza Braga; graduando no Corpo da Armada, em 1º tenente o 2º José Espindola; transferindo para a reserva o capitão-tenente Eugenio José Teixeira e o 1º tenente Olympio Cesar Ramos, ambos do Corpo da Armada, por haverem obtido permissão para empregar sua actividade na marinha mercante e industrias correlativas; reformando o mestre do Corpo de Sub-officiaes da Armada Sergio Mendes de Oliveira; transferindo o engenheiro estagiario da secção de construcção naval do Corpo de Engenheiros Navaes José Garcia Pacheco de Aragão, para o quadro do mesmo corpo, classificando-o na mesma especialidade e conferindo-lhe o posto de capitão-tenente engenheiro naval; concedendo medalha militar, a diversos officiaes, inferiores e praças da Armada.

AGRICULTURA — Concedendo patentes de invenção a: Hugo Corrêa da Silva, de um instrumento aseptizador inter-dentario; Robert Richard Rothman, de aperfeiçoamentos em motores actuados por fluido; John George Robinson, de aperfeiçoamentos no emprego de combustivel pulverizado; nas fornalhas de geradores de vapor; Manoel Faura, de uma gomma destinada a dar brilho aos tecidos em geral, em peça ou manufacturados; Ramon Vasquez Lopez, de um processo para conservação de carnes peixes e outros productos; Alfred George Spencer e Charles William Cresswell Hime, de aperfeiçoamentos em molas de pára-choques e outras, feitas de borracha; The Firth Brearley Stamless Steel Syndicate, Limited, de aperfeiçoamentos no fabrico de objectos de aço; drs. Alcides Godoy e Astrogildo Machado, de um processo de preparação e emprego de uma nova vaccina contra o carbunculo bacteriano, denominada vaccina anti-carbunculosa Manguinhos.

FAZENDA — Abrindo os creditos especiaes de 5:552$040, ouro, e 8:564$510, papel, para occorrer á restituição a que tem direito a Escola de Engenharia de Bello Horizonte, de direitos aduaneiros pagos em 1914; Nomeando: o dr. Zeferino de Faria, para o logar de membro da junta administrativa da Caixa de Amortização; Na Alfandega do Rio de Janeiro, 2º escripturario, o 3º Isaias de Oliveira; No Tribunal de Contas, 2º escripturario, o 3º José Vieira de Rezende e Silva; 3º escripturario, o 4º Primo Isolino Alonso, e 4º escripturario, Augusto Cardoso da Veiga; Na Delegacia Fiscal do Thesouro no Rio Grande do Sul, 2º escripturario, o 3º João Carlos Soveral; 3º escripturario, o 4º Satyro Pibernat de Carvalho, e 4º escripturario, Clovis Wanderley Santiago; a pedido, o 2º escripturario da Alfandega da Bahia, Baldomero José Garcia, para identico logar na de Porto Alegre, e o 2º desta Alfandega, Olivio Telles Passos, para a daquella.

JUSTIÇA — Nomeando o dr. Fernando José, de S. Paulo, para o logar de professor substituto da 9ª secção da F. de Medicina da Bahia, de accordo com a classificação em concurso.

VIAÇÃO — Prorogando, por trinta dias o prazo a que se refere a clausula XXVIII do decreto n. 12.920, de 13 de março de 1918; approvando o projecto e orçamento na importancia de réis 54:108$753, para a construcção de novo edificio e plataforma para a estação de "Soledade", da Rêde Sul mineira; autorizando a Compagnie Française du Port de Rio Grande do Sul, a supprimir as nove placas piranetes, constantes da rubrica o do orçamento approvado, ficando obrigada a construir as demais obras necessarias á ligação entre o novo porto — a rêde ferro-viaria da Compagnie Auxiliaire de Chemins de Fer au Brésil; approvando os estudos definitivos do trecho entre Cresciuma e Araranguá, da linha de Tubarão a Araranguá, e o respectivo orçamento, na importancia de 1.636:158$211; approvando os projectos e orçamentos, reduzido ao total de 3.601:834$051, das obras de reparação do 2º trecho (Presidente Bueno a Theophilo Ottoni), da Estrada de Ferro Bahia e Minas.

O despacho terminou ás 6.40 da tarde.

RAUNIER — Meias, bolças, pelles e miudezas de armarinho. (C. 3673) 172, R. OUVIDOR

Os concursos para o magisterio militar

O ministro da Guerra approvou as instrucções regulamentares dos concursos para o provimento dos logares no magisterio da Escola Militar e Collegios Militares.

Essas instrucções, que são longas, apparecerão hoje no "Diario Official".

PÓ de ARROZ MILA Inegualavel em: Adherencia, Perfume, Pureza e Preço. Caixa 2$500. Na perfumaria A' GARRAFA GRANDE, rua Uruguayana, 66 e perfumarias de 1ª ordem. (C. 452)

O "GOOILAND" SERA' SUBSTITUIDO PELO "FLORIDA"

Do sr. Richard P. Momsen, vice-consul dos Estados Unidos em exercicio, recebemos a seguinte communicação:

"O Consulado Geral Americano acaba de receber um telegramma do Ministerio das Relações Exteriores em Washington, communicando que o carregamento do navio ex-hollandez "Gooiland", consignado a este porto, será expedido nos termos do conhecimento do cargo original pelo navio "Florida", esperado presentemente. O carregamento acha-se nos seguros de guerra e maritimo.

Esta nota é destinada a avisar os consignatarios interessados."

-:- PARTOS -:- Antiseptico Mac-Dougall -:- Lavagens -:- (C. 3691)

O VOTO DE PESAR DO SUPREMO TRIBUNAL

Havendo fallecido o juiz federal do Piauhy, dr. Collares Moreira, o dr. Viveiros de Castro, ao ser aberta a sessão, e em phrases repassadas de sentimento e respeito á memoria do morto, accentuou-lhe as qualidades de homem e magistrado, requerendo a inserção na acta de um voto de profundo pezar, que foi approvado unanimemente.

Agua da Belleza A PEROLA DE BARCELONA E' o melhor preparado para a cutis (C. 1449)

UM INQUERITO ADMINISTRATIVO

O Departamento do Pessoal já providenciou para que compareça, com urgencia, perante a commissão de inquerito incumbida de apurar as irregularidades administrativas arguidas contra o sr. José Thomaz da Cunha Vasconcellos, prefeito do Departamento de Tarauacá, o 1º tenente Eugenio Augusto Terral, ex-commandante da companhia ali destacada.

Esse official deverá prestar esclarecimentos sobre as irregularidades de que fala a denuncia.

TRIPHOL (NOVO REMEDIO). Tonico geral do organismo, o mais activo. RECALCIFICA, REMINERALISA, ENGORDA. — Vidro, 3$500, em qualquer pharmacia. (C. 1247)

UM FURTO DE JOIAS

As autoridades do 6º districto estão procedendo a investigações afim de apurar a queixa que lhes foi levada pelo sr. Francisco Leopoldo Rodrigues de Andrade, residente na pensão Henry, no Cattete.

O sr. Leopoldo queixa-se de que um creoulo alto, magro, ainda moço e que se diz lustrador e electricista, lhe furtou, dos seus aposentos, no mesmo hotel, varias joias, no valor, segundo os calculos do queixoso, de cerca de cinco contos de reis.

Um agente investigador está á procura do indigitado ladrão.

A BLENOLINA é a melhor injecção anti-blenorrhagica. (C. 2848)

RAUNIER — Chapéos, inglezes, em castor, lebre e palha. (C. 3673) 172, R. OUVIDOR

COM A CASA VISITADA PELOS LADRÕES

A's autoridades do 6º districto queixou-se o sr. J. M. Fernandes Guimarães de que a sua casa, á rua do Cattete n. 104, fôra visitada pelos ladrões, que lhe roubaram dois chapéos de feltro, uma fruteira de crystofle com tres pratos de crystal, uma escarradeira de porcellana encarnada, uma toalha de crochet encarnada e outra branca, uma estatueta, assim como facas, colheres e garfos de crystofle e outros objectos.

A policia, registando a queixa, prometteu providencias, e um agente foi encarregado de diligenciar.

A CURITYBINA FAZ DESAPPARECER: Callos, Frieiras, Cravos, etc., etc. (C. 1450)

UM PLANO BEM ARRANJADO DE "CONTO DO VIGARIO"

O sr. José Luiz de Barros, morador á rua Oliveira Fausto n. 15, tem um filho que está internado em um collegio.

Um *chantagista*, que dá o nome de Luiz Joaquim Coelho e que se diz *chauffeur*, concebeu um plano para applicar um conto. Conhecendo os habitos de ambos, Coelho foi ao pae do menino e disse-lhe que este mandava pedir 50$000, sendo-lhe entregue essa importancia.

De posse desse dinheiro, elle foi completar o plano, pedindo ao menino, em nome de seu pae, o relogio de prata e a corrente de platina, que deveriam ser substituidos por outros melhores. Attendido tambem ali, Coelho desappareceu, e o caso só se esclareceu quando agora pae e filho se encontraram no collegio.

O sr. Barros foi á delegacia do 7º districto e apresentou queixa, estando sendo o "vigarista" procurado.

RAUNIER — Alfaiates, novo sortimento de casimiras inglezas. (C. 3673) 172, R. OUVIDOR

A sessão de hoje das Camaras Reunidas da Côrte de Appellação

Na sessão de hoje, as Camaras Reunidas da Côrte de Appellação, resolverão sobre um pedido de pagamento por obras feitas pelo condomino administrador de um condominio que tem condominos orphãos.

O interessante do caso é que o pedido foi feito sem a autorisação do juiz motivo por que o dr. Eurico Cruz, juiz da 4ª Pretoria Civel, decidiu contra o administrador do condominio, decisão reformada pela 1ª camara da Côrte julgando procedente o pedido (!)

ULTIMA HORA

José da Roza Garcia

✝ Maria da Gloria Garcia, filhos, filhas, genro e netos agradecem a todas as pessoas amigas e parentes, que acompanharam os restos mortaes do seu saudoso esposo, pae, sogro e avô, JOSE' DA ROZA GARCIA, e de novo convidam para assistirem á missa de 7º dia, que por sua alma fazem celebrar amanhã, sexta-feira, 21 do corrente, ás 9 1/2 no altar-mór da egreja de S. Francisco de Paula. Desde já confessam-se gratos. (B 17656)

Um agente "sui generis"

Levou umas amostras, não as vendeu e não as quiz entregar

Um dia, o sr. João Baptista da Costa Gomes, estabelecido á travessa de S. Francisco de Paula n. 6, 1º andar, foi procurado por Julio de Almeida, que tem escriptorio á rua da Quitanda n. 50, e que se offereceu para vender na praça diversas mercadorias.

O sr. João Baptista acceitou o offerecimento, e assim, entregou a Julio de Almeida, 22 chapéos de pello, 9 de lã, um vestido para creança, cinco blusas de etamine e uma camisa de seda, de senhora, que o homemsinho levou, desapparecendo depois. Julio não fez mais negocio nenhum, como chegou ao conhecimento do negociante, e certo, foi ao seu escriptorio, buscar as amostras. O "agente", porém, recusou-se a entregal-as, e o sr. João Baptista, como outra coisa não tinha a fazer, apresentou queixa ás autoridades do 3º districto, onde foi aberto inquerito.

O queixoso disse que os prejuizos de que foi victima montam á quantia de 540$000.

Os annuncios de loterias nos Estados Unidos

O ministro do Interior mandou publicar no orgão official o aviso que recebeu do seu collega do Exterior, a proposito da prohibição imposta aos jornaes brasileiros, que contêm annuncios de loterias, de transitar nos Correios norte-americanos. Neste aviso o ministro do Exterior communica ao seu collega do Interior a resposta que a embaixada do Brasil em Washington recebeu do governo norte-americano, em que este declara que aquella medida foi tomada em virtude da lei federal de 4 de março de 1909, que prohibe formalmente a circulação na União de taes jornaes e commina penas aos infractores, que variam em mil dollars de multa a cinco annos de prisão, e que, á vista disso, a embaixada brasileira suggere que d'ora avante sejam separadas de jornaes a se expedir para os Estados Unidos as paginas que contêm annuncios de loterias.

Invadiu a casa de duas mulheres e aggrediu-as

Os soldados ns. 601, 667 e 717, da 2ª companhia do 2º batalhão da Brigada Policial ao passarem em frente a uma casa da ladeira do Leme, ouviram que dali partiam gritos de soccorro, ao mesmo tempo que um homem, apressado, procurava fugir. Perseguindo o fugitivo, foi elle preso e conduzido ao 7º districto, onde declarou que se chamava Lydio Marcellino de Menezes, residente no morro da Babylonia.

Lydio, que é um individuo perverso, encontrado sós na casa acima as mulheres Angelina Maria do Espirito Santo e Octacilia Gomes dos Santos, das quaes é inimigo figadal e contra as quaes jurára vingança, aggrediu-as a páo.

O "valiente" vae ser processado.

Para a cura radical da blenorrhagia, só a BLENOLINA. (C 2848)

Um pedido de "habeas-corpus"

O encarregado do registro fiscal de Villa Seabra, José Cavalcante foi ameaçado de prisão pelo sr. Cunha e Vasconcellos, prefeito de Tarauacá. Por este motivo impetrou, ao juiz federal do Acre, uma ordem de "habeas-corpus".

O prefeito, entretanto, informando, accusou o paciente de haver incendiado sua propria casa achando-se não obstante em goso de plena liberdade.

O juiz, porém, informado pelo orgão da justiça local, de que o sr. Cunha e Vasconcellos havia prendido Cavalcante, porque este o olhára com ar de insolencia, concedeu a ordem, recorrendo para o Supremo que, em sessão de hontem, unanimemente confirmou o recurso.

Um cargueiro inglez pede soccorro, a 284 milhas do Rio

O "Leon XIII" foi em seu auxilio

A estação semaphorica dos Telegraphos installada junto á Policia Maritima e que tão uteis serviços lhe presta, recebeu, pela madrugada de hontem, varios radiogrammas da estação de S. Thomé, communicando que recebêra de bordo do vapor inglez "Epsom", um pedido urgente de soccorros, visto o navio achar-se em perigo immediato.

O cruzador inglez "Bristol", que havia regressado ao nosso porto, ante-hontem, pela manhã, á noite, tendo tambem recebido identicos avisos, zarpou promptamente, indo em auxilio do navio em perigo.

... uma communicação radiotelegraphica do paquete hespanhol "Leon XIII", participando-lhe que recebêra tambem um radio do "Epsom" e que rumara logo, para o local onde este ultimo vapor se dizia em perigo.

O "Leon XIII" respondeu ao radio do "Epsom" do seguinte modo: "Coragem. Sigo vosso encontro.

Depois, com suas possantes machinas, procurou approximar-se do "Epsom", onde já deve ter chegado.

O "Epsom", segundos os radios telegrammas que enviou, achava-se, por occasião de pedir soccorro, a 284 milhas do nosso porto, na latitude 27°42, sul e longitude 46°08, nas proximidades da costa de Santa Catharina, á altura do porto de S. Francisco.

Está com um dos porões arrombado, por onde a agua invadiu o navio.

Aggravaram-lhe a situação o mar grosso e o forte vento sudoéste.

O "Epsom" procede de Buenos Aires, com trigo e varios generos, destinados ao governo inglez.

Tem 4.556 toneladas brutas e foi construido em 1902, em Londres, para a Britain Steamer Ship Comp. Limited.

Devia tocar em nosso porto e aqui aguardar comboio, estando armado com um canhão á pôpa.

Até á ultima hora o paquete "Leon XIII" não radiographára, informando se chegára a tempo de salvar o "Epsom" ou não.

Explosão de raiva

Só deixou de bater no inimigo quando o viu inerte

Foi uma luta furibunda: a explosão de velho odio, a custo refreado. Ao encontro, seguiu-se um insulto, e a este, a luta. Cada qual, ambos fortes e destros, empregando o maximo dos esforços, procurou subjugar o outro. Durou alguns instantes esse embate tremendo. Um delles, porém, vendo que as forças o traiam, conseguiu escapar-se das mãos do outro e apanhou um grosso páo. E, armado, investiu novamente para o antagonista, vibrando-lhe certeira paucada na cabeça. Aturdido, José Manoel Luiz oscillou e caiu. Manoel Pereira, então, deu-lhe muito, malhou-o despiedadamente. Só deixou de brandir o páo, quando viu seu inimigo arquejante, tinto de sangue. Depois, arremessando a arma para junto do corpo da victima, tomou calmamente rumo de casa, num longinquo recanto de Paciencia.

Communicado o caso á policia do 25º districto, foi ao local um commissario, que tomou todas as precisas providencias.

José Manoel Luiz, transportado num trem para a estação da praça da Republica, foi apanhado por um auto-ambulancia da Assistencia e levado para o Posto Central, onde recebeu os primeiros soccorros. Apresentava elle diversas fracturas pelo corpo, e foi internado, depois, na Santa Casa.

Tanto José Manoel Luiz, como Manoel Pereira, são portuguezes, lavradores e moradores em Paciencia.

Sobre o caso está aberto inquerito.

Agua purgativa de Queiroz — "A RUBINAT BRASILEIRA" Deposito: Sociedade de Productos Chimicos "L. QUEIROZ". 102, Rua Theophilo Ottoni, 102. — RIO DE JANEIRO. (C. 1451)

ULTIMOS 2º CLICHE'

RECEBIDOS ATE' 4 HORAS DA MADRUGADA

A PROPOSITO DA LIGA DAS NAÇÕES

A EXPOSIÇÃO RECENTEMENTE FEITA PELO VISCONDE DE GREY

(Continuação da 1ª pagina)

Essa obrigação foi limitada a objectivos locaes, como a neutralidade da Belgica, ou a alliança entre potencias especiaes, com o fim de proteger ou servir os seus interesses privados.

Estarão as nações do mundo preparadas agora, ou estarão depois da guerra, para enfrentar com firmeza e clareza este aspecto da liga das nações, isto é, as limitações e obrigações que importa, e para dizerem de todo o coração e mais convencidas do que jámais estiveram: "Queremos acceital-as e estamos decididos a impôl-as." Os individuos, nos paizes civilisados, de ha muito acceitaram limitações e obrigações analogas, no tocante a litigios entre individuos. Esses litigios são resolvidos pela lei, e qualquer individuo que, em vez de appellar para a lei, recorre á força, afim de dar effeito áquillo que considera o seu direito, encontra immediatamente a embargar-lhe o passo, a restringir-lhe a acção, a força do Estado, que é, nos paizes democraticos, a força conjugada de outros individuos. E nós não só acceitamos esse regimen como o reputamos essencial para impedir que um individuo seja opprimido por outro, para garantir vida tranquilla a cada qual e a maxima liberdade compativel com a liberdade dos demais."

Esta é, pelo menos, uma parte da theoria e o objectivo do governo democratico; e quando mesmo não tenha sido perfeitamente attingido, o certo é que a maior parte das propostas para melhoral-o, antes visam o augmento que a diminuição do controle do Estado. Em regiões menos civilisadas do mundo, porém, os individuos ainda não attingiram o ponto de vista donde parece razoavel este estado de coisas. E' conhecida a historia daquelle chefe indigena africano que protestava perante um funccionario britannico contra o facto de ter que pagar impostos. O funccionario britannico sem duvida lhe explicou do melhor modo que esses impostos eram applicados em manter a ordem na região, afim de que estivessem seguros homens, mulheres, rebanhos e propriedades de toda a especie, afim de que cada qual pudesse viver no seu proprio territorio, sem receio nem incommodo, e que o pagamento de impostos redundava assim em beneficio de todos. Esta explicação deu em resultado entrar o chefe indigena em grande colera. Antes dos inglezes virem para ali, disse, podia elle assaltar o vizinho, voltar trazendo captivos e presas de toda a especie, e ser então recebido em triumpho pelas mulheres e pelo resto da tribu. Elle mesmo, por sua vez, estava preparado para proteger a propria tribu de assaltos identicos. E accrescentou: "Agora, vem o senhor, e diz-me que eu devia gostar de pagar impostos para não poder fazer o que fazia dantes, e é isso que me põe furioso!"

A analogia entre os Estados e os individuos ou grupos de individuos não é perfeita. Existe, porém, em grão sufficientes para que não seja absurdo perguntar se, depois desta guerra, a idéa dos grandes Estados sobre as relações desejaveis entre si será a que proclamava o chefe africano, ou a que adoptam os individuos nas nações que consideramos civilisadas. Foi só a experiencia que convenceu os individuos de que era melhor a lei do que a anarchia, para estabelecer as relações entre uns e outros, e a sancção que mantem a lei é a applicação da força com o apoio da grande maioria dos individuos que ella representa. E' possivel que a experiencia desta guerra firme uma opinião do mesmo genero para regular as relações dos Estados entre si e proteger o mundo da guerra, que afinal não é senão a anarchia.

Em que consiste a experiencia desta guerra? Mal o póde attingir o nosso espirito. O pensamento sente-se esmagado ao peso de tantas dores que a guerra causou e continua a causar. Não podemos externar tudo quanto sentimos, e se não fosse estarem os nossos sentidos atordoados pela propria violencia da catastrophe, como os nervos physicos a um certo grão se atordoam sob a acção dos grandes choques, o coração humano não poderia supportar o soffrimento desta guerra, nem viver com elle. Grande tem que ser o effeito de tudo isto, ainda maior depois do que durante a guerra, sobre a orientação do espirito dos homens e sobre a propria natureza humana. Não é porém, esse o ponto que eu desejo pôr em destaque aqui. Só chamarei a attenção para um outro ponto, que fala mais ao cerebro do que ao coração. Estamos agora no quarto anno da guerra. A applicação dos conhecimentos scientificos e as invenções feitas durante a guerra, de anno para anno foram-n'a tornando mais terrivel, mais destruidora. Os allemães repudiaram todas as leis da guerra préviamente acceitas. O emprego de gazes venenosos, os tiros do mar contra cidades abertas, o bombardeiamento aéreo sem restricções contra grandes cidades foram introduzidos na guerra pela Allemanha. Muito tempo tardaram os alliados em adoptar qualquer dessas praticas, mesmo como represalia, mas os allemães impuzeram a applicação illimitada das descobertas scientificas á destruição da vida humana, tanto de combatentes como de não combatentes. Mostraram ao mundo que agora e de hoje para o futuro a guerra é isto e só isto. Se tem que haver outra guerra daqui a vinte ou trinta annos, que não será ella? Se tiver de haver uma preparação concentrada para novas guerras, as investigações da sciencia d'ora avante se consagrarão á descoberta de methodos por meio dos quaes haja de ser destruida a vida humana. Essas descobertas não poderão restringir-se a uma nação e o seu objectivo de destruição a granel será amanhã realisado ainda muito melhor do que nesta guerra. Os allemães não ignoram isso, mas os seus governantes, tanto quanto me é dado perceber, imaginam evitar as guerras futuras estabelecendo o dominio da Allemanha para todo o sempre. Nunca se póde obter a paz pelo dominio de um paiz que tira a sua força e prosperidade da submissão e inferioridade de outros, e a idéa allemã de uma paz universal obtida pela força do militarismo allemão é impraticavel, bem como injusta e odiosa para as outras nações. E' tão intoleravel e impossivel no mundo como o despotismo o seria aqui ou nos Estados Unidos.

Em opposição a esta idéa da Allemanha, os alliados devem apresentar, como já foi apresentada pelo presidente Wilson, a idéa de uma paz obtida pelo mutuo respeito, entre os paizes, dos direitos de cada um, pela determinação de extirpar qualquer tentativa de guerra como extirpariam uma praga que ameaçasse a todos de destruição. Quando aquelles que acceitam esta idéa e esta especie de paz puderem por actos e palavras representar tambem a Allemanha estaremos proximos de uma boa paz.

"A instituição e manutenção de uma liga das nações, tal como foi advogada pelo presidente Wilson, é mais importante e essencial á obtenção da paz do que qualquer das proprias condições de paz que puzer termo a esta guerra. Excedel-as-á a todas. A melhor dellas nada valerá se as futuras relações dos Estados não forem estabelecidas numa base que evite o reapparecimento do militarismo em qualquer paiz.

"Aprender pela experiencia ou soffrer". Essa é a regra da vida. Qual de nós já não viu individuos que se foram tornando cada vez mais miseraveis para si mesmo e para os outros só por não comprehenderem ou não quererem acceitar esse preceito? E acaso se não applica elle ás nações mesmamente? E, se se applica, não chegaram ellas porventura a uma crise em que o preceito "Aprender ou morrer" se vae tornar inexoravel?

Os Estados Unidos e os Alliados não poderão salvar o mundo do militarismo se a Allemanha não fôr obrigada a aprender a fundo a lição da presente guerra, nem tampouco a sua completa victoria sobre a Allemanha lhes servirá para salvar o mundo ou a si mesmos, desde que não tenham aproveitado e applicado o ensinamento de que o militarismo se tornou em mortal inimigo de toda a humanidade."

* * *

A REGIÃO NORTE DE CAPOSILE FOI THEATRO DE UMA LUTA EPICA

ROMA, 20 — (A. H.) — Communicado do supremo commando, em data de 19 do corrente:

"Na noite de 18 e durante o dia de hontem, desde o planalto do Asiago a Montello, o inimigo não renovou os seus ataques. Effectuámos algumas investidas no planalto do Asiago, donde voltámos trazendo varias dezenas de prisioneiros e dois canhões. Com a pressão que as nossas tropas exerceram, reduzimos a frente de desembocamento do inimigo ao sul da estrada de ferro de Monte Belluna. As nossas artilherias, com as suas concentrações de fogo, não deram tregua alguma ao inimigo ao longo da linha de batalha e nas linhas de rectaguarda. No Pieve, a manhã de hontem foi calma, mas á tarde proseguiu a batalha. Todas as novas tentativas do inimigo com o fim de atravessar para a margem direita do rio, entre Sant'Andréa e Candella, foram repellidas. A' margem do rio, entre Candeu e Foss'Alta, a nossa valente defesa supportou um duro choque do inimigo que se quebrou em face da inquebrantavel bravura das nossas infanterias. A luta proseguiu egualmente intensa, porém em frente mais vasta, no sector de Foss'Alta, a suéste de Meolo. Ao norte de Caposile, o adversario, sob a pressão exercida pelas nossas forças, defendeu-se desesperadamente. Essa região foi theatro de uma luta épica. Os nossos aeroplanos e os alliados cooperaram lançando cerca de 15.000 kilos de projectis e dezenas de milhares de tiros de metralhadoras sobre as tropas inimigas concentradas em Copale. A' direita do rio, a batalha proseguiu tambem encarniçada. O inimigo, no intuito de conservar algumas vantagens obtidas ao principio da offensiva, não olha a perdas. Os prisioneiros feitos sobem já a 9.011. Conquistámos além disso varios canhões e centenas de metralhadoras. Os aviões abatidos sobem a 50, sendo que, entre os nossos e dos alliados, só dois não regressaram."

* * *

O RECONHECIMENTO DA INDEPENDENCIA DE GEORGIA

Haya, 19 (Correio da Manhã) — *Um socialista, procedente de Georgia, vindo juntamente com a missão diplomatica que veiu de Tiflis a Berlim, relata as circumstancias em que os turcos capturaram o Caucaso meridional.*

Ao que informa elle, parece que os turcos, desrespeitando as estipulações combinadas, successivamente, em Trebizonda e Batum, occuparam os territorios cedidos por Trotsky na conferencia de Brest-Litovsk, sem consentimento da população do Caucaso.

Dahi, seguiram, avançando, até leste, occupando o territorio pertencente a armenios.

A unica esperança de salvação destes é que continue a Republica de Georgia, unico Estado christão no Caucaso, conforme a proclamação lançada a 25 de maio ultimo ..O objecto da missão diplomatica vinda a Berlim foi pedir o reconhecimento da independencia de Georgia.

* * *

OS SOVIETS SOFFREM GRAVES PERDAS

Amsterdam, 19 — (A. H.) — Communicam de Petrogrado que os Tcheco-Slovacos auxiliados pelos Cossacos occuparam Omsk, infligindo graves perdas ás tropas dos Soviets.

Os jornaes annunciam que foram egualmente occupadas pelos Tcheco-Slovacos, Samara e Nova-Nikolavsk e que o governo Bolsheviki da Siberia occidental foi derrubado estando já organisado um ministerio de feição contra-revolucionaria.

* * *

A SITUAÇÃO POLITICA DA BULGARIA

Haya, 19 — (Correio da Manhã) — *A attitude da imprensa allemã, relativamente á crise ministerial em Sofia, indica haver anciedade, na Allemanha, sobre a politica da Bulgaria, havendo receio de que esta rompa sua alliança com as potencias centraes.*

O diario principal de Berlim attribue a renuncia de Radoslavoff da chefia do ministerio ao grande descontentamento que sente o povo bulgaro, em vista das vantagens obtidas pela Rumania e pela Servia.

Os bulgaros acreditavam que a Allemanha cuidaria dos interesses desses povos.

O sr Radoslavoff foi um mero executor da politica do rei Fernando.

A Allemanha, portanto, deve estar interessada em rehabilital-o.

A imprensa germanica, no emtanto, assegura aos leitores que essa politica não será modificada, ainda mesmo que o sr. Radoslavoff seja sacrificado.

* * *

ENCALHOU NA BAHIA O "ITAPACY"

S. Salvador, 18 (A. A.) — (Retardado) — Noticias aqui chegadas dizem que o vapor "Itapacy" está encalhado em Caravellas.

* * *

A AVIAÇÃO INGLEZA

Londres, 19 — (A. H.) — Communicado de aviação do marechal Sir Douglas Haig:

"Abatemos 15 apparelhos allemães durante diversos combates, e forçamos 5 a atterrar desarvorados. Faltam 8 dos nossos aviões.

Lançamos 19 toneladas de projectis durante o dia.

... gimento, que estava sob sua guarda.

Sciente do caso, o coronel ... Figueiredo Moreira, commandante do 10º regimento, nomeou uma commissão de officiaes para proceder á abertura do cofre e fazer o exame da respectiva escripta. Do que apurou essa commissão, nada foi divulgado, sabendo-se, entretanto, que foi averiguado um desfalque de cerca de 50:000$, quantia essa destinada ao pagamento das etapas das praças arranchadas.

Varias versões estão correndo quanto ao paradeiro do capitão Segundino, nenhuma dellas, porém, com fundamento. O referido official até hontem não havia sido encontrado.

O commando do 10º regimento mandou publicar um edital, segundo o qual o capitão Segundino está considerado ausente.

* * *

A EMBAIXADA ITALIANA EM S. PAULO — GRANDES FESTAS EM SUA HONRA

S. Paulo, 19 (A. A.) — Em comboio especial chegará amanhã a São Paulo, ás 6 horas da tarde, a embaixada especial italiana, chefiada pelo deputado Vito Luciani, que se acha ha dias nessa capital.

Prepara-se aqui festiva recepção aos representantes da gloriosa nação latina. O deputado Vito Luciani, juntamente com os membros da embaixada, será hospedado no palacete do conde Francisco Matarazzo, á avenida Paulista. O governo do Estado mandou illuminar profusamente a grande arteria, afim de receber a embaixada.

O presidente do Estado, dr. Altino Arantes, subirá de Santos, depois de amanhã, aqui devendo chegar pelo trem das 10 horas. Nesse dia, ás 3 horas da tarde, s. ex. dará recepção em honra da embaixada, no palacio do governo.

A's 7 horas da noite, o presidente offerecerá um banquete aos nossos hospedes, no palacio dos Campos Elyseos. Seguir-se-á, depois, a recepção á sociedade paulista.

* * *

ORGANIZAÇÃO DO NOVO MINISTERIO BULGARO

Amsterdam, 19 — (A. H.) — Noticias telegraphicas de Sofia informam que o rei incumbiu de organizar gabinete o ex-ministro Malinoff.

* * *

UM INTENDENTE DO EXERCITO DA' UM DESFALQUE E DESAPPARECE

Porto Alegre, 18 (A. A.) — Desde segunda-feira que desappareceu o capitão Segundino Barbosa de Abreu Lima, que exercia as funcções de intendente do 10º regimento de infanteria. Sobre esse official recae a suspeita de ter dado um desfalque no cofre da intendencia do alludido regimento, que estava sob sua guarda.

RHODINE é o verdadeiro remedio efficaz para NEVRALGIAS — ENXAQUECAS — GRIPPES — RHEUMATISMO. (C. 2779)

O "Holbein", entrado hontem, trouxe 42 naufragos do cargueiro inglez "Cairnross"

Ha muito tempo que se não registrava a entrada de naufragos apanhados ao léo da sorte por algum navio que lhes fôsse em soccorro em pleno oceano.

Hontem, appareceu em nossa bahia, cerca de 8 1|2 da manhã, um vapor inglez, o *Holbein*, trazendo 42 naufragos que elle soccorreu em alto mar, quando vinha de viagem de Liverpool e escala pela Bahia.

Esses naufragos faziam parte da tripulação do vapor inglez *Cairnross*, torpedeado a 30 de maio ultimo ao largo do archipelago dos Açores, quando em viagem para a America do Sul.

O submarino allemão já vinha desde alguns dias em perseguição ao cargueiro inglez, que com habilidade de seu commandante e dos tripulantes, conseguiu por muito tempo livrar-se de seus ferozes inimigos.

A's 4 1|2 da manhã de 30, quando o *Cairnross* diminuira um pouco a sua marcha, julgando-se livre do perigo, foi inopinadamente atacado pelo submarino, não obstante o tremendo canhoneio que o cargueiro inglez sustentou contra o seu perseguidor.

A uma pontaria mais certeira do submarino, o *Cairnross* viu-se atingido, começando logo a afundar-se.

A guarnição tratou immediatamente de salvar-se, tomando algumas baleeiras e recorrendo aos cintos salvavidas que havia a bordo.

Emquanto os infelizes naufragos ficavam á mercê das ondas, o submarino submergia, desapparecendo.

Os pobres, tripulantes do *Cairnross* ficaram em luta com o salso elemento por muitas horas, sem saberem para que direcção haviam de tomar, pois não tinham radiographia no seu navio, quando se deu o afundamento.

E assim ficaram, até que a Divina Providencia lhes fez apparecer a salvação na figura do cargueiro *Holbein*.

Já se haviam passado 4 horas, quando o *Holbein* lhes appareceu.

Os 42 homens tendo á frente o capitão J. Hyslops, foram recolhidos, recebendo todo o conforto de seus salvadores.

A 15 deste, o *Holbein* fundeou na Bahia, indo o seu commandante, o capitão Barber, apresentar os naufragos na Capitania do Porto, onde foi effectuado o protesto de praxe.

Aqui o comandante do *Cairnross* desceu á terra, indo ao consulado inglez, onde recebeu instrucções.

O *Cairnross* foi construido em 1913, na Casa Doxford Sons Comp. Limited, especialmente para a Cairn Line of Steam Ships de New Castle.

Vinha elle deste porto com 1.500 toneladas de carvão para as estradas de ferro argentinas, no seu regresso, levaria trigo e outros generos para o governo inglez a cuja frota de guerra estava incorporado, como navio cargueiro.

Entre os seus tripulantes ha alguns filhos das colonias inglezas, seguindo todos para Buenos Aires, onde serão distribuidos pelas guarnições dos vapores inglezes que se entregam no trafego de transporte de viveres para os alliados.

Deslocava 4.016 toneladas, tinha 370 pés de comprimento; 35 de largura e 4,5 pés de calado.

O *Holbein*, que vem de Liverpool, foi construido em 1903, pela casa D. H. Anderson, de Liverpool, traz 66 homens de equipagem e gastou 25 dias e meio em sua viagem.

O *Holbein* foi atracado no cáes do porto junto ao armazem 8.

THEATRO MUNICIPAL

CONCESSIONARIO WALTER MOCCHI

Telephone escriptorio, C. 1831 — Tel. bilheteria, C. 432

HOJE -- Quinta-feira -- HOJE

A'S 9 HORAS DA NOITE—CONCERTO EXTRAORDINARIO

RUBINSTEIN

RECITA — CHOPIN

PROGRAMMA:

1ª parte — POLONAISE FANTAISIE — 2 ETUDES POSTHUMES — Scherzo en si-bemol mineur.

2ª parte — SONATE, op. 35, si bem. min. Grave — Doppio movimento — Scherzo. Marche funebre. Presto.

3ª parte — FANTAISIE IMPROMPTU — NOCTURNE, ut-dièze min. — NOCTURNE, ut-min. — VALSE, ut-dièze min. — POLONAISE, la-bem.

Bilhetes á venda na bilheteria do theatro.

PREÇOS AVULSOS — Frizas e camarotes de 1ª, 80$; camarotes de 2ª, 30$; poltronas, 15$; balcões A e B, 10$; cadeiras, 7$; galeria, 3$000.

AVISO—Pede-se ao publico a fineza de não entrar na sala durante a execução do programma. (B 18551)

Palace Theatre

Empresa José Loureiro

Companhia de comedias e vaudevilles Christiano de Souza

ESPECTACULOS COMPLETOS

HOJE -- A's 8 3|4 -- HOJE

O engraçadissimo vaudeville em 3 actos

O PATETA ALEGRE

TOMA PARTE TODA A COMPANHIA

Amanhã — O PATETA ALEGRE.

Preços — Frizas, 40$000; camarotes, 25$; fauteuils, 5$; balcões, 4$; galerias, 2$; promenoir, 1$000.

A seguir:

SEXTA-FEIRA, DIA 13

vaudeville no genero do O AGUIA

Em ensaios — "Rei das batatas" (B 17643)

THEATROS DA EMPRESA PASCHOAL SEGRETO

HOJE Quarta-feira, 20 de Junho de 1918 HOJE

SÃO JOSE' -- — TRES SESSÕES — A's 7, 8 3|4 e 10 1|2

Companhia Nacional, fundada em 1 de julho de 1911 — Direcção scenica do actor EDUARDO VIEIRA — Regencia do maestro BENTO MOSSURUNGA.

Pinto Filho e M. Durães — Alfredo Silva IMPAGAVEL NO BONIFACIO FOGUETEIRO

COMPERES

MOLEQUE

TREPA

Amanhã — Grandiosa festa artistica do actor Pinto Filho, com "O matuto do Ceará", "O café do Teixeira" e "Flor de Catumby".

Dia 27 — "O caradura", da actriz Guilhermina Rocha.

Maison Moderne

Film de hoje: MEDIDAS DE CONSCIENCIA Drama em seis partes.

SÃO PEDRO

GRANDE COMPANHIA DRAMATICA ITALIANA—CLARA DELLA GUARDIA — DIRIGIDA PELO ACTOR LEO ORLANDINI

A's 8 3|4 — SEXTA RECITA DE ASSIGNATURA — A's 8 3|4

ULTIMA SEMANA DO THEATRO FRANCEZ

ELEVAZIONE

Drama em tres actos de HENRI BERNSTEIN

— PERSONAGENS —

Editta Cordelier — CLARA DELLA GUARDIA; Andrea Cordelier — Cav. LEO ORLANDINI; [illegible]

SABBADO — [illegible] com FEDORA.

Quarta-feira, 26 — Grande festa artistica em honra de CLARA DELLA GUARDIA, A DAMA DAS CAMELIAS.

CARLOS GOMES

Companhia Nacional, fundada no theatro S. Pedro em 1914 — Direcção do actor Augusto Campos — Regente da orchestra, maestro Verdi de Carvalho.

Grandiosas récitas extraordinarias!...

Dois grandes successos numa só noite!...

1ª SESSÃO A's 8 1|4 — O 31

2ª SESSÃO A's 9 3|4 — DE CAPOTE E LENÇO

Ultimas representações das afamadas revistas. O celebre "31" e o monumental "Cabo Elysio", por Alfredo Albuquerque.

Ultimas — CAPOTE — "31" — HOJE — CAPOTE — [illegible]

Brevemente — OS FANTOCHES DO DIABO — [illegible]

MUTILADO

E' de grande vantagem que as senhoras leiam com attenção o seguinte:

A Saude da Mulher

cura todos os incommodos uterinos, desde os accidentes da puberdade até os incommodos da edade critica.

(C. 597)

THEATROS & CINEMAS

CARTAZ DO DIA

THEATROS

CARLOS GOMES — "O 31" (revista). A's 7 3|4. "De capote e lenço" (revista). A's 9 3|4.
LYRICO — "Puritanos". Festival da sra. Cacioppo. A's 8 3|4.
MUNICIPAL — Concerto Rubinstein. A's 9.
PALACE — "O pateta alegre" (comedia). A's 8 3|4.
PHENIX — "O caminho do dever" (na tela). Attracções e novidades (no palco).
RECREIO — "A mascotte" (opereta). A's 8 3|4.
REPUBLICA — "O conde de Monte Christo" (drama).
S. JOSÉ — "Trepa-moleque" (revista). A's 7, 8 3|4 e e 10 1|2.
S. PEDRO — "Elevazione" (drama). A's 8 3|4.
TRIANON — "Outomno e primavera" (comedia). A's 4, 8 e 10.

* * *

CINEMAS

AMERICANO — "As 7 perolas" (drama); "A America patrulha o Oceano" (documentaria); "Justa tortura" (drama).
ANDARAHY — "Az de ouros" (drama); "O preço de um prazer" (drama).
AVENIDA — "Chamma d'alma" (drama).
BOULEVARD — "Triangulo amarello" (drama); "Segredo tragico" (drama).
CINE PALAIS — "Sujeição" (drama).
IDEAL — "As 7 perolas" (drama); "Sentimento patriotico" (drama).
IRIS — "O reino secreto" (drama); "Os filhos do delicto" (drama).
MAISON MODERNE — "Medidas de consciencia" (drama).
MATTOSO — "A filha dos deuses" (drama); "Esposa desprezada" (drama).
MODELO — "Santa Lucia" (drama); "Triangulo amarello" (drama).
ODEON — "Invasão de barbaros" (drama).
PARIS — "Esposa desprezada" (drama); "Caminho do dever" (drama).
PARISIENSE — "A filha perdida" (drama).
PATHE' — "As sete perolas" (drama); "Max perde as calças (comedia).
SMART — "Patria e bandeira" (drama); "Os mohicanos de Paris" (drama).

* * *

RECLAMOS

THEATROS

MUNICIPAL — O notavel pianista Arthur Rubinstein realiza hoje, no Municipal, um recital Chopin. Vae ser uma noite de requintada arte, a que não devem faltar os apreciadores da musica classica.

***

LYRICO — No espectaculo de hoje, realiza sua *serata d'onore* a distincta soprano Cacioppo. Será cantada a opera *Puritanos*. Haverá um intermedio, no qual a beneficiada far-se-á ouvir no "rondó" da *Lucia*.

***

S. PEDRO — Mais um espectaculo surprehendente offerece hoje aos seus *habitués* a companhia Clara Della Guardia. Será levada á scena a brilhante comedia de Bernstein — *Elevazione*.

***

TRIANON — Em marcha victoriosa para o meio centenario, a encantadora peça do dr. Claudio de Souza — *Outomno e primavera* ainda hoje terá tres representações, com successo garantido, como nas anteriores.

***

RECREIO — Volta hoje á scena, no palco do Recreio, a apparatosa e linda opereta da companhia Martins Veiga tão bem montada, dando-lhe uma soberba interpretação.

PALACE-THEATRE — Continúa em pleno successo, no Palace, o encantadorissimo "vaudeville" em tres actos *O pateta alegre*, que a companhia Christiano de Souza vem, ha dias já, representando com geraes applausos.

***

PHENIX — Na tela deste theatro, estréa-se hoje o soberbo film *O caminho do dever*, por Suzanne Grandais e Signoret. No palco, além de outras attracções já conhecidas, estreará Impromptu, interpretando Chopin, Weber, etc.

***

CARLOS GOMES — A companhia nacional que ora trabalha no Carlos Gomes annuncia para hoje dois espectaculos, que promettem o mais franco e garantido successo. Constarão elles *O 31* e *De capote e lenço*, as duas populares revistas portuguezas, que irão, respectivamente, nas sessões de 7 3|4 e 9 3|4.

***

REPUBLICA — A companhia Alves da Silva dará hoje um espectaculo que deve levar grande affluencia de publico ao Republica. Será posto em scena o apparatoso e velho drama *O conde de Monte Christo*.

***

S. JOSE' — A revista dos irmãos Quintiliano — *Trepa-moleque*, prosegue em sua carreira triumphante, no S. José, onde tão applaudida tem sido. Hoje repetese ella, nas tres sessões.

* * *

CINEMAS

ODEON — E' de hontem ainda, para que seja preciso agora recordar aqui, o ruidoso e memoravel successo que fez, quando apresentado, dias consecutivos, o empolgantissimo film, baseado em assumptos da guerra — "Invasão de barbaros". O elegante centro de diversões da Companhia Brasil Cinematographica, ao qual coube a primasia da exhibição desse ultrasensacional trabalho cinematographico, que fez em seguida um giro victorioso por muitos cinemas desta capital, vae hoje dar-nos uma *reprise* da — "Invasão de barbaros", o que equivale a dizer que novas enchentes estão destinadas ao Odeon.

AVENIDA — Uma majestosa edição da Paramount, o *nec plus ultra* da encenação, o luxo nababesco, eis o que representa, em conjunto, o portentoso drama — "Chamma d'alma", transportado para a tela a custo de uma fortuna. Representa uma lenda e uma historia passional, que prendem, emocionam e arrebatam. Nessa magnifica obra, cuja acção decorre desde os tempos dos Pharaós até ao tempo de hoje, o publico terá opportunidade de assistir a um assombroso trabalho da genial slava que é Olga Petrova.

CINE PALAIS — Depois do grande film — "Labios sem beijos", com a bella e esculptural artista Louise Lovely, a empresa do bello Cine Palais, [illegible] prestar justa homenagem a Carmel Myers, a gloriosa companheira daquella na soberba pellicula — "Sereias humanas", cujo successo foi dos mais estupendos. A obra em que se [illegible] Carmel Myers é — "Sujeição", uma [illegible] encantadoras e maravilhosas. [illegible] verdadeiro espectaculo de arte que [illegible] offerece ao seu publico de [illegible].

PATHE' — Nos seus luxuosos salões da avenida Rio Branco, o Pathé [illegible] hoje um programma que vae [illegible] mais franco exito. Constará [illegible] 12º e 13º capitulos do vigoroso drama de aventuras — "As 7 perolas". Tendo, respectivamente, os [illegible] "Tragica ameaça" e "Enganosa [illegible]", essas duas novas séries [illegible] lances que muito empolgam [illegible] o espectador. Como fecho [illegible], continuará no Pathé a jocosa comedia — "Max perde as calças", que tão ruidoso successo de hilaridade tem feito.

***

PARISIENSE — Marion Davies, a seductora actriz americana que recebeu o cognome de "Miss 1917", por ter conquistado, o anno passado, o primeiro premio de belleza de Nova York, é o nome que hoje se impõe no cartaz da empresa Darlot & Sarmento. A insinuante artista yankee far-se-á admirar no extraordinario film — "A filha perdida", de lances altamente commovedores, que se desenrolam atravez de cinco actos admiravelmente trabalhados pela Pathé Nova York.

***

IDEAL — O novo programma que hoje offerece aos seus innumeros *habitués* o conceituado centro de diversões da rua da Carioca é de molde a contentar a todos, tão brilhante confecção tem elle. Além das 9ª e 10ª séries do emocionante cine-romance — *As sete perolas*, séries essas que em nada desmerecerão as anteriores, de episodios os mais estonteantes, teremos ainda a linda e deliciosa artistinha Mary Osborne, na comedia infantil — *Sentimento patriotico*.

***

IRIS — Os frequentadores deste querido cinema vão ter hoje um espectaculo dos mais encantadores. Serão ali exhibidos mais dois episodios do empolgante drama de aventuras — *O reino secreto*, cujos anteriores capitulos têm constituido exitos memoraveis em nossas rodas cinematographicas. Uma outra obra que vae despertar grande enthusiasmo entre os espectadores será a magistral pellicula da Paramount — *Os filhos do delicto*, tendo como interprete Fannie Ward.

***

PARIS — Ruth Roland, a notavel artista que o nosso publico tanto tem applaudido, vae hoje assombrar a todos, com o seu inexcedivel trabalho na interpretação das ultimas séries do electrizante drama policial — *Esposa desprezada* e sob os titulos — *Desesperação* e *Supremo sacrificio*, repletos de episodios do mais sensacional imprevisto. Seguir-se-á na tela do popular Paris o magistral drama da Triangle, em 5 actos — *Caminho do dever*, de scenas profundamente sentimentaes.

***

MODELO — Este conceituado salão cinematographico, que tão procurado é pelos moradores da rua Vinte e Quatro de Maio e adjacencias, organizou para hoje um programma *hors ligne*, que é o seguinte: *Santa Lucia*, drama de scenas pujantes, e *Triangulo amarello*, terceira série, repleta de episodios empolgantes.

***

MATTOSO — E' dos mais encantadores o programma que para hoje confeccionou o confortavel cinema da praça da Bandeira. Está elle assim constituido: *A filha dos deuses*, primeira série do extraordinario film que tem como protagonista a esculptural Annette Kelermann, e *Esposa desprezada*, 12ª e 13ª séries, de lances sensacionaes.

***

AMERICANO — Terão momentos de delicioso passatempo quantos forem hoje aos salões do frequentado cinema de Copacabana, onde se apresentará o seguinte estupendo programma: *As sete perolas*, primeiros episodios desse admiravel trabalho; *A America patrulha o oceano*, patriotico film documentario; *Justa tortura*, arrebatador drama pela grande artista Grace Cunard.

***

SMART — Cheio de attracções é o programma que estréa hoje o conhecido cinema. Eil-o: *Patria e bandeira*, vibrante drama nacional em 7 partes; *Os mohicanos de Paris*, 2ª e ultima série desse pujante drama.

***

ANDARAHY — *Az de ouros*, 13º e 14º episodios, cheios de lances fundamente emocionantes, e *O preço de um prazer*, surprehendente drama em 7 actos — eis o programma cuja estréa annuncia para hoje o conhecido cinema da rua Barão de Mesquita.

***

BOULEVARD — Aos seus *habitués* offerece hoje a empresa do cinema estabelecido no Boulevard Vinte e Oito de Setembro o seguinte attraentissimo programma: *Triangulo amarello*, primeiro e vigesimo episodios, e o grandioso drama — *Segredo tragic*.

***

MAISON MODERNE — Neste procurado centro de diversões, será hoje projectado o primoroso film em 6 actos — *Medidas de consciencia*.

***

VARIAS NOTAS

BRANDÃO, O POPULARISSIMO — Levado ao leito por um ataque de congestão, esteve gravemente enfermo e ainda se acha sob o rigor das determinações medicas, o popularissimo actor Brandão.

Os medicos que estiveram á sua cabeceira já o declararam fóra de maior perigo e em via de entrar em franca convalescença.

Temos, pois, que em breve o estimado artista voltará á actividade, fazendo valer a sua perenne robustez de espirito, desse espirito incansavel, que o tornou o mais popular dos artistas comicos do Brasil.

***

NO PHENIX — UM ESPECTACULO DE ARTE OFFERECIDO AOS "HABITUES" — Dois grandes vultos da arte do silencio, em França, reapparecem hoje, no "écran" do lindo e elegante theatro Phenix — Suzane Grandais e Signoret.

Suzane Grandais, é a fulgurante e grande actriz de sempre, e que, no film de hoje, além da sua inconfundivel arte, mimoseia os "habitués" com uma deslumbrante série de "toilettes" "dernier cri" de Paris, e Signoret, hoje, em toda a heroica França, considerado o primeiro actor de detalhes, cujo talento é apreciado por todos os criticos parisienses, que lhe tecem os maiores elogios em suas recentes creações.

A par dos dois grandes vultos da cidade da Luz, veremos tambem Signoret filho, que no Cine tem triumphado em toda linha.

No palco, além dos macacos, os já celebres discipulos de mr. Helmer, estréa o pianista... bohemio Impromptu, que dedica o seu numero a todas as gentis senhoritas cariocas. E' realmente um verdadeiro regalo de arte, que a empresa do Phenix offerece aos seus habitués e que raras vezes se consegue obter em espectaculos cinematographicos, ainda que conjugados com attracções.

Ha longo tempo, que, nos "écrans" do Rio, não se via um film artistico francez, devendo ser o de hoje o inicio de uma série que os artistas disponiveis da guerra começam a exportar para a America do Sul.

***

"TIM-TIM POR TIM-TIM" — Deve realizar-se amanhã a primeira, nesta época, da applaudida revista de Souza Bastos, para reapparição dos queridos actores Eduardo Leite e Augusto Campos.

***

"FANTOCHES DO DIABO" — Estão quasi concluidos os ensaios de marcação, entrando-se desde já em apuro da apparatosa peça fantastica — *Fantoches do diabo*, que a companhia Antonio de Souza vae levar á scena, com grande luxo.

***

UMA NOVA COMPANHIA PARA O REPUBLICA — E' o seguinte o elenco da companhia de operetas, magicas e revistas que sob a direcção de Alfredo Miranda e João Silva deve estrêar no theatro Republica a 28 do corrente:

Maestro, Romeu Tagnini; Actrizes: Adriana Noronha, Medina de Souza, Beatriz Gouvêa, Nathalina Serra, May Soller, Maria Pinto, Luiza Carvalho, Gaby Ketty; ensaiador, Alfredo Miranda; actores: João Silva, Salles Ribeiro, Alfredo Abranches, Augusto Costa, Lino Ribeiro, Armando Parot, José Queiroz, Emilio Alves; ponto, Raul de Albuquerque; secretario, Antonio Gouvêa.

***

ULTIMAS DO "CAPOTE" E DO "31" — Deve ser bastante concorrida, hoje, a despedida das mais afamadas revistas da actualidade, como são *O capote e lenço* e *O 31*, cujo successo está na memoria de todos, e que agora, representadas, no Carlos Gomes, altednadamente, na mesma noite, estão obtendo um exito estrondoso. Para commemorar essa despedida, o actor Alfredo Abranches promette as pilherias mais ineditas do seu vasto engenho, garantindo que manterá a platéa em permanente hilaridade.

* * *

CINEMA AMERICANO
COPACABANA

Hoje o dia anciosamente esperado, por todos os espectadores desta casa, um programma deslumbrante, um espectaculo sensacional, constituido por tres films magestosos, merecendo especial menção o cine-romance: "As 7 Perolas", tendo como principal interprete Molie King, a heroina de Dupla Cruz, como complemento do programma "A' America Patrulha o Oceano" e "Justa Tortura", pela grande artista Grace Cunard.

Sabbado — DIA DA MODA — O "Turbulento", por George Walsh e "De um polo a outro" fina comedia dramatica. (C 2587)

* * *

Cinema Mattoso
Praça da Bandeira

HOJE! HOJE! HOJE!

O film de um milhão de dollars, ou quatro mil contos de réis. O maior luxo, a maior riqueza e o maior esplendor. A obra prima da grande fabrica Fox e o maior trabalho da grande actriz Annette Kellermann, a 1ª série de

Uma filha dos deuses

Completa o programma a "Esposa desprezada", 12º e 13º episodios. Preços do costume.

(2590)

O SEU CASO NÃO E' DESESPERADO

A Preparação do Dr. Crossman é um valioso medicamento para a Gonorrhéa aguda ou chronica e toda a especie de enfermidades originadas por infecções genito-urinarias, TANTO NUM COMO NOUTRO SEXO. E' efficacissima para casos descuidados, porque atúa directamente sobre as mucosas do systema genito-urinario, curando-as e estimulando-as até um ponto normal. Torna desnecessarias injecções ou irrigações e não produz incommodo algum gastrico ou renal; pelo contrario, a sua acção benefica sobre a mucosa do estomago occasiona um vantajoso effeito laxante.

Póde haver a certeza de que a Preparação do Dr. Crossman cumpre tudo o que outros tratamentos promettem. Um frasco de ensaio provará o seu merito; dois frascos bastam para os casos usuaes.

A' venda em todas as principaes Pharmacias e Drogarias.

Escrevam aos Srs. Schoene & Schilling, Representantes Geraes para o Brasil, Caixa Postal 564, Rio de Janeiro, pedindo um folheto interessante sobre este assumpto.
(C. 580)

Cinema Modelo
Rua 24 de Maio 287

Hoje! Hoje! Hoje!
Um programma excepcional! Dois films soberbos!

Santa Lucia

Cinco actos por Bianca Bellincioni, a protagonista de "O Ferro"

TRIANGULO AMARELLO

3ª série intitulada "Tijolo ensanguentado", pelo grande Emilio Ghione, Zá-La-Mort.

Sabbado — "Voluntarios da Patria. (C 2591)

Cinema SMART
Boulevard 28 de Setembro 216

HOJE HOJE

PATRIA E BANDEIRA

Grandioso drama nacional em 7 partes. Protagonista, a querida etoile dos nossos palcos, Emma Pola

2ª e ultima série do film:

Os Mohicanos de Paris

(B 17609)

Cine Boulevard
Boulevard 28 de Setembro 163
Teleph. 3652, Villa

HOJE HOJE
1ª parte — Grandioso drama, em 6 actos

Segredo tragico

2ª parte — 1ª série do

TRIANGULO AMARELLO

emocionante drama policial.

CINEMA ANDARAHY
Preço de um prazer, em 5 partes; Az de ouros, 13º e 14º episodios. (B 18501)

EMPRESA CINEMATOGRAPHICA PINFILDI
RIO — S. PAULO — PORTO ALEGRE

HOJE — CINEMA IRIS — GRANDE SUCCESSO — HOJE

-:- -:- **O REINO SECRETO** -:- -:-

O mais importante e soberbo film em séries, da conceituada fabrica Vitagraphica.

CINEMA MATTOSO e MODELO.

-:- -:- **EM SANTA LUCIA** -:- -:-

Drama popular, pela artista Bellicioni, em 6 partes — Tespi-Film.
Brevemente — CINEMA IRIS:
NOITE NUPCIAL — Drama, Savoia Film, pela senhorita LYDIA QUARANTA, em 6 partes.
CAVALHEIRO RISONHO — Drama em 6 partes, Phillips-Film.
HOMEM PAPAGAIO — Drama — Savoia Film, pela Lydia Quaranta — Sempre novidade — Empresa PINFILDI. (B 17648)

E'cos da viagem do "Minas Geraes" á Argentina

O ministro da Marinha mandou elogiar hontem, em ordem do dia do Estado Maior da Armada, nominalmente, o capitão de mar e guerra José Maria Penido, e demais officiaes, sub-officiaes e praças pertencentes á guarnição do couraçado "Minas Geraes", pelo zelo, dedicação, intelligencia e tacto com que se houveram no desempenho da commissão que lhes foi confiada de representar o Brasil nas festas commemorativas da Independencia Argentina em Buenos Aires, além das provas de capacidade profissional que revelaram durante todo o decurso da viagem.

Esse elogio foi extensivo ao capitão de corveta Augusto Darval da Costa Guimarães officiaes sub-officiaes e praças do contra-torpedeiro "Alagôas", "que deram provas de egual capacidade, no desempenho da mesma commissão".

Um conflicto de jurisdicção resolvido

O conflicto de jurisdicção suscitado na acção de nullidade do testamento do desembargador Bartholomeu Corrêa da Silva foi hontem resolvido pelo Supremo Tribunal.

O conflicto se verificava entre o juizo da Provedoria e o da 1ª vara federal.

Foi relator do feito o ministro Coelho e Campos que opinou pela competencia da Justiça Federal.

As razões nos debates foram muito divididas, havendo o ministro presidente, em voto de desempate, julgado a Justiça Federal competente para processar a proposta acção de nullidade.

O Rio vae ter o seu livro illustrado

O dr. Julio Furtado, inspector de Mattas e Jardins, foi autorisado a organisar um livro illustrado dos nossos logradouros publicos com uma pequena monographia dos mesmos.

THEATRO REPUBLICA
EMPRESA OLIVEIRA & C.
Companhia *ALVES DA SILVA*, da qual faz parte a actriz *MARIA CASTRO*, direcção de *A. Baptista*.

ULTIMOS ESPECTACULOS

HOJE — A's 8 3|4 — HOJE

A representação da peça de Alexandre Dumas, em 8 quadros:

O CONDE DE MONTE CHRISTO

Edmundo Dantés . . . . ALVES DA SILVA
TOMA PARTE TODA A COMPANHIA.
LUXUOSA MONTAGEM.

Preços: frizas e camarotes, 15$; fauteuils e balcões, 3$000 e 2$000; Entradas, 1$000.
SABBADO — ESPECTACULO. (B. 17639)

PARISIENSE - Empresa Darlot & Sarmento — Fundado em 1907
O CINEMA DA MODA — Telephone 368 Central

MISS 1917 surge hoje na nossa téla na sua mais deliciosa creação

MARION DAVIES

primeiro premio de belleza newyorkina na encantadora heroina de cinco actos magnificos da Pathé-Plays

A FILHA PERDIDA

que têm ainda a originalidade de haver sido escriptos pela propria artista sua linda e principal interprete.

Uma producção magnifica, magistral na technica, impeccavel na photographia.

MARION DAVIES, a mais fascinante das "estrellas" americanas.

HOJE! Horario: 1, 2.10, 3.20, 4.30, 5.40, 6.50, 8, 9.10, 10.20 **HOJE!**

BETSY ROSS a mais bella creação da gloriosa **ALICE BRADY**
a **HEROINA DA INDEPENDENCIA**

Um film extraordinario para o qual desde já chamamos a attenção do publico. Uma producção inegualavel da Brady-Film.

A 4 de julho, em commemoração á **Independence Day** e em homenagem á illustre colonia americana **BETSY ROSS - ALICE BRADY**

Agencia Cinematographica Darlot & Sarmento, Evaristo da Veiga, 26. Tel. 3870 C. C. 2620

VERMUTIN

É UM SO

A melhor bebida do mundo!

Bebida nova e innocente.

Póde beber até quem está doente.

Cuidado com as bebidas falsificadas! VERMUTIN é UM SO', fabricado por UM SO' fabricante, com puro vinho generoso, recebido directamente.

Peça uma dóse de VERMUTIN puro ou com syphon, gelado ou não, misturado com qualquer outro, ou com qualquer agua mineral, ou com sóda ou em cock-tail, e verá que delicioso que é, que bem que produz no estomago e como abre o appetite, prepara a digestão, e fortifica o corpo. No inverno, é precioso estimulante e aquece o corpo. No verão, é refresco agradavel.

Peça em toda a parte onde se bebe e em todos os armazens. Só não bebe, VERMUTIN quem não tem gosto e não sabe ainda o que é bom!

Concessionarios: Coutinho Neves & C., rua Buenos Aires, 96 — Fabricante: Dr. Eduardo França, — Deposito: Mourão & C., Rosario n. 133. (C. 3070)

Mais um insubmisso que vae ser processado

Foi mandado incluir no 6º regimento de artilheria, afim de ser submettido a processo, o sorteado insubmisso Sebastião Vieira da Silva, que foi capturado em Pouso Alegre, no Estado de Minas.

O contrabando do "S. Paulo" e as providencias officiaes

As autoridades aduaneiras proseguiram, hontem, com o mesmo rigor de até aqui, nas suas diligencias em torno do escandaloso contrabando trazido pelo vapor *S. Paulo*.

Como vem fazendo desde que foi apprehendido esse contrabando, o sr. Bormann Borges, em companhia do seu ajudante Amarilio de Noronha, pernoitou hontem naquelle navio, tendo dormido apenas duas horas.

Hontem, mais duas grandes caixas foram apprehendidas no *S. Paulo*.

Não parece desta vez, que se trate de um contrabando.

Em todo caso, o encontro dessas caixas, muito concorre para apurar a situação do 1º piloto do navio, Antonio Galvão, sobre quem caem as mais formaes accusações e que, como se sabe, é a quem compete acompanhar o movimento de entradas e saidas de volumes, de bordo.

Foi ainda por effeito de uma denuncia que se apprehenderam essas caixas.

Recebeu-a o inspector da Alfandega que, immediatamente, a transmittiu ao guarda-mór, determinando-lhe que providenciasse a respeito.

Dizia a citada denuncia que as caixas se achavam occultas entre saccos no porão n. 4; e procedendo ali, a uma nova busca, com o ajudante Amarilio, o sr. Bormann, effectivamente, lá as encontrou.

Trata-se, ao que parece, de volumes de mercadorias nacionaes. Interrogado a respeito, o 1º piloto disse que taes volumes tinham ido daqui para Maceió, e que lá não tinham sido descarregados por se acharem "amarrados", isto é, encravados entre outros e, dahi, o se acharem ainda no vapor.

Essa razão apresentada pelo 1º piloto, porém, é, como se vê, muito fraca e, no minimo, representa o seu pouco interesse no cumprimento dos seus deveres, quando não concorre para demonstrar a sua vealidade, por isso que é muito conhecida a pratica de alguns collegas seus, de deixarem de descarregar em um porto, mercadorias destinadas a elle, para, esperando que não sejam reclamadas, vendel-as em outro, locupletando-se com o producto da venda.

O inspector, tendo conhecimento da apprehensão, determinou que os volumes fosesm removidos para a Guarda-moria, o que foi feito immediatamente.

Do inquerito instaurado na Alfandega foi remettida, hontem, pelo sr. Vossio Brigido, ao director do Lloyd Brasileiro, uma cópia.

A IDEAL
MOVEIS A PRESTAÇÕES
74 F. VEIGA & C. S. José
(C 1026)

A 631 mata um octagenario, em Cascadura

Hontem, em Cascadura, houve um impressionante desastre. O octagenario João Ancre Cassiano, á rua D. Pedro, foi apanhado por uma carroça, que lhe passou por sobre o corpo e o deixou em estado de coma.

A Assistencia, chamada, compareceu, fazendo transportar o ferido paar o Posto Central. Em caminho, porém, veiu elle a morrer.

O cadaver foi, então, mandado para o Necroterio, sem se saber, no entanto, quem era o infeliz ancião.

Horas depois, porém, estiveram naquelle departamento da policia os srs. Antonio Rodrigues Lisboa e Joaquim F. Neves, que reconheceram no morto o operario João André Cassiano, preto, viuvo, e morador á rua Lopes n. 97, em Madureira.

Cassiano trabalhava na Escola Quinze deNovembro, onde era mestre dos pedreiros.

A policia do 20º districto prendeu o carroceiro causador do desastre, José Domingos da Costa Pereira.

A carroça era a 631.

DESIGNAÇÕES NO LLOYD BRASILEIRO

Foram designados hontem:

1º radio do "S. Paulo", Benjamin Azeredo Coutinho; commissario interino do "S. Paulo", João Fernandes; praticante de taifeiro do "Olinda", Mario Vieira Ferreira; praticante de machinas do "Ceará", Adolpho Nobrega; 3º machinista do "S. Paulo", Eduardo Carabal; 3º machinista do "Iris", Jorge de Oliveira Bittencourt; 4º machinista do "S. Paulo", Ildefonso Leal de Menezes; 4º machinista do "Iris", Adolpho Pessoa de Oliveira; 2º machinista interino do "Iris", Bonifacio José do Nascimento; 2º machinista interino do "S. Dourado", Aureliano Joaquim Trindade; commissario do restaurant da Ilha da Conceição, Leocadio Gonçalves Lima; commissario do "Alagoas", Constantino Pereira.

A Côrte de Appellação e a sessão da 3ª camara

Devido a algumas actas de julgamentos do jury, silenciarem sobre factos cuja relação é exigida por nosso Codigo de Processo, resolveu a 3ª camara da Côrte, mandar a novo julgamento alguns condemnados de crime de morte.

Entre elle s está o autor da morte do commerciante Louças, assassinado por Franklin Soares Pinheiro que havia sido, em primeiro julgamento, condemnado a 21 annos de prisão.

Carnes Verdes

Matadouro de Santa Cruz — Foram abatidos hontem: 508 rezes, 113 porcos, 11 carneiros e 51 vitellos.

Foram rejeitados 5 rezes, 8 porcos e 1 vitello.

Foram vendidas 28 rezes.

"Stock": Durisch & C., 83 rezes; C. E. de Mello, 146; Lima Filhas, 128; Oliveira Irmãos, 191; C. dos Retalhistas, 63; J. P. de Aguiar, 266; I. P. de Abreu, 216; A. V. Sobrinho, 344; Machado & C., 114; J. P. de Abreu, 61; F. S. Portinho & C., 103; Edgard de Azevedo, 157; Basilio Tavares, 8; Nunes & Campos, 18; A. Mendes, 112. Total, 2.010.

Entreposto de S. Diogo — Foram vendidos: 475 rezes, 105 porcos, 15 carneiros e 50 vitellos.

Os preços foram os seguintes: rezes, de $020 a $960; porcos, de 1$350 a 1$450; carneiros, a 2$000, e vitellos, de $800 a 1$100.

NOZ DE KOLA — MELISSA — NOZ VOMICA — GERVÃO — NOZ MOSCADA — ANIZ

TRINOZ
— DE —
Ernesto Souza

Inappetencia, Máo Halito, Más Digestões, Dôres de Cabeça, Figado Augmentado, Urinas Turvas, Palpitações do Coração. TONICO DO SYSTEMA NERVOSO.

BRAHADO & C. - 1.º de Março, 14

FORMULA CALMANTE
ESTOMACAL
DIURETICA
DESOBSTRUENTE
e TONICA.

O máo halito é curado ás primeiras dozes, pois a Nózmoscada associada ao Aniz Estrellado, desinfecta e perfuma a boca e o estomago.

NEURASTHENIAS
(C. 788)

Cinema AVENIDA

Paramount Pictures Corporation — Exhibidor, em primeira mão dos mais celebres films do mundo.

HOJE - O acontecimento magno da "season" cinematographica - **HOJE**

OLGA PETROVA

numa estupenda superedição da extraordinaria Paramount Pictures Co.

CHAMMA D'ALMA

O esplendor maximo, uma reconstituição historica admiravel. A patria do mysterio e dos Pharaós no seu apogeu, em toda a sua gloria excelsa.

Uma acção que remonta a 3.000 annos e vem terminar num idyllio de amor nos nossos dias. A lenda da princeza transformada por Isis em pedra e do pastor sepultado vivo e os amores da linda inglezinha com o guapo official patricio.

Seis actos de rigorosa verdade historica, de deslumbrante montagem, de enscenação primorosa, de acção empolgantissima.

A grande artista, rainha da scena, a eminente russa, a extraordinaria slava tem, positivamente, na princeza Zenia e na formosa miss Grace Leslie uma de suas mais dramaticas e formosas creações.

CHAMMA D'ALMA o film das grandes emoções e dos maiores esplendores
OLGA PETROVA soberana entre as soberanas da téla, maximo expoente da scena muda.

HOJE — Uma pellicula assombrosa, que é exhibida pelo Avenida sem augmento de preços — HOJE
SALVE PARAMOUNT! GLORIA A OLGA PETROVA!

HORARIO: 1,10 — 2.20 — 3.30 — 4.40 — 5.50 — 7 — 8.10 — 9.20 — 10.30. B. 17652

TRIANON — O ponto preferido pela élite carioca — EMPRESA STAFFA & FRO'ES — Companhia Leopoldo Fróes

HOJE — QUINTA-FEIRA, 20 — HOJE
MATINE'E A'S 4 HORAS — A'S 8 E A'S 10

OUTOMNO E PRIMAVERA

3 actos de gargalhada, originaes do notavel escriptor brasileiro **CLAUDIO DE SOUZA**
LEOPOLDO FRO'ES, o querido actor no papel de Gustavo, o moço que chegou da Europa...
Brilhante desempenho da excellente Companhia do TRIANON - Lindos scenarios de **Jayme Silva** - Apparelhos electricos da **General Electric Co.**

Amanhã — **OUTOMNO E PRIMAVERA**

A seguir - "... **no tempo antigo**", novo original em 3 actos, de Antonio Guimarães. C 2593

CINEMA PARIS - Empresa Couto Pereira

Segunda-feira — O successo de **Za-la-mort**

HOJE -- TERMINAÇÃO DE UM GRANDE SUCCESSO! -- **HOJE**

TRES CELEBRIDADES MUNDIAES NO MESMO PROGRAMMA!

Reapparição de MLLE. SUZANNE GRANDAIS e SIGNORET, dois notaveis artistas francezes e RUTH ROLAND, a arrojada artista norte-americana, das 2 ultimas séries do grandioso cine-romance policial

ESPOSA DESPREZADA

que estupendo exito tem alcançado neste cinema, intituladas: DESESPERAÇÃO, em 2 longos actos, e SUPREMO SACRIFICIO, em 2 extensos actos.

SUZANNE GRANDAIS, e SIGNORET, na bellissima peça

CAMINHO DO DEVER

Drama passional em 5 grandes e emocionantes actos da SERIE DE ARTE, da *Eclypse*.

SEGUNDA-FEIRA — Novo triumpho de EMILIO GHIONE, o ZA-LA-MORT, na ultima série do empolgante drama policial — TRIANGULO AMARELLO. (B 17647)

Triumpho de **Emilio Ghione** — Segunda-feira

CORREIO SPORTIVO

Turf • Football • Remo • Yachting • Tennis • Water-Polo
Pelota • Cyclismo • Pedestrianismo • Tiro • Outros sports

TURF

AS CORRIDAS DO PROXIMO DOMINGO

Cotações de abertura dos parelheiros inscriptos

Para as corridas de domingo proximo, no prado do Itamaraty, vigoravam hontem as seguintes cotações:

Pareo "Progresso":
Ariana ... 25
Pau ... 40
Aiglon ... 25
Farrapo ... 35
Marne ... 50
Escopeta ... 25
Pareo "Excelsior":
Heliotropio ... 35
Guajá ... 40
Mercedes ... 40
Manon ... 50
Jubiles ... 15
Othelo ... 15
Pareo "Dois de Agosto" — (1ª turma):
Merry Bay ... 35
Casquette ... 40
Drina ... 50
Dominó ... 50
Rubens ... 25
Zampa ... 50
Pareo "Dois de Agosto" — (2ª turma):
Girton ... 30
Paralus ... 50
Paraná ... 25
Juanito ... 30
Scutari ... 30
Rivadavia ... 25
Pareo "Dezesete de Setembro":
Interview ... 22
Edu ... 60
Buttery ... 60
Monte Christo ... 50
Demerara ... 40
Araucania ... 35
"Grande Premio Cosmos":
Veloz ... 80
Servio ... 100
Land Lady ... 60
Gorizia ... 80
Scutari ... 200
Sinruse ... 15
Cowan ... 60
Ibis ... 50
Big Boy ... 80
Sunny ... 30
Casquette ... 200
Théda ... 100
Silhueta ... 300
Motor ... 150
Marfion ... 200
Mont Vert ... 100
Leilah ... 300
Poconé ... 150
Girton ... 400
Pareo "Seis de Março":
Pimenteira ... 30
Cascalho ... 30
Severo ... 40
Camelia ... 18

* * *

O GRANDE PREMIO COSMOS

Os parelheiros inscriptos nessa prova

Damos a seguir as collocações e os premios levantados na actual temporada pelos parelheiros inscriptos no "Grande Premio Cosmos", a ser realizado no proximo domingo, no Derby Club.

SUNRISE — Duas victorias e um segundo, no Derby Club. Premios levantados, 12:000$; Tempos: 117 1|5 em 1.800 metros e 144 4|5 em 2.200 metros. Uma victoria no Jockey-Club. Premio levantado 10:000$. Tempo: 164 1|5 em 1.600 metros.

COWAN — Duas victorias no Jockey-Club. Premios levantados, 5:500$. Tempos: 104 em 1.600 metros e 94 ("record") em 1.450 metros. Uma victoria no Derby Club. Premio levantado, 2:000$. Tempo: 104 4|5 em 1.600 metros.

IBIS — Duas victorias no Derby Club. Premios levantados 2:500$. Tempos: 103 3|5 e 106 3|5 em 1.600 metros. Um segundo no Jockey-Club. Premios levantados 2:800$. Tempos: 125 3|5 em 1.900 metros.

MOTOR — Duas victorias e um segundo no Derby Club. Premios levantados 3:266$. Tempos: 104 1|5 em 1.609 metros e 115 3|5 em 1.750 metros.

SUNNY — Não corre — Uma victoria no Derby Club. Premio levantado 1:300$. Tempo: 107 em 1.600 metros. Um segundo e um terceiro no Jockey-Club. Premios levantados 422$000.

BIG BOY — Uma victoria no Derby Club. Premio levantado 5:000$. Tempo: 132" em 2.000 metros. Dois terceiros no Jockey-Club. Premios levantados 336$.

MONT VERT — Não corre — Uma victoria no Jockey-Club. Premio levantado 1:800$. Tempo: 105 1|5 em 1.600 metros. Uma victoria no Derby Club. Premio levantado 1:500$. Tempo: 115" em 1.800 metros.

GIRTON — Não corre — Uma victoria no Jockey-Club. Premio levantado 1:500$. Tempo: 102 1|5 ("record") em 1.600 metros. Uma victoria no Derby Club. Premio levantado 36$000.

GORIZIA — Uma victoria e um terceiro no Derby Club. Premios levantados 1:238$. Tempos: 105 em 1.600 metros. Dois terceiros no Jockey-Club. Premios levantados 350$000.

SERVIO — Uma victoria no Jockey-Club. Tempo: 102 2|5 em 1.600 metros. Um segundo no Derby Club. Premio levantado 600$.

LAND LADY — Dois segundos no Jockey-Club. Premios levantados 1:160$000.

CASQUETTE — Não corre — Um segundo no Jockey-Club. Um segundo no Derby Club. Premio levantado 300$. Premio levantado 240$000.

SCUTARI — Não corre — Um segundo no Jockey-Club. Premio levantado 300$000.

VELOZ — Um segundo e um terceiro no Derby Club. Premios levantados 580$000.

ALDGATE — Excluido por ter ganho o "Grande Premio Rio de Janeiro".

Estão inscriptos mais os seguintes animaes: Théda, Silhueta, Marfion, Poconé e Leilah, que não correrão e não têm collocação.

* * *

O TURF EM UBERABA

Oriente, ex-Messina, vence um pareo, devido aos partidos applicados pelo seu jockey

Mais uma brilhante victoria conta o futuroso Jockey-Club de Uberaba com a magnifica corrida do ultimo domingo [illegible]

[illegible] recido pulando na ponta, seguido de Albion, Pimenta e Lord. [illegible]

Tempo, 34 2|5"; poules simples, 20$; duplas, 90$000.

O 4º pareo "Bohemia", em 1.000 metros, foi o "clou" do dia. [illegible]

Tempo, 68"; poules simples, 50$; duplas, 14$000.

O 5º pareo "Isabeau", em 1.400 metros [illegible]

Tempo, 95"; poules simples, 50$; duplas, 20$000.

[illegible]

O 6º pareo "Suggestiva", em 1.500 metros, foi corrido por Suggestiva, Oriente, ex-Messina, e Tyranna. [illegible]

* * *

O CRACK INVENCIVEL DAS PISTAS DE PALERMO

Dar-se-á o encontro de Botafogo com Moloch? — Parece que sim

Os jornaes portenhos tratam largamente do proximo comparecimento do invencivel crack Botafogo, no "Classico Liberdade", ao qual, parece, concorrerá tambem o crack Moloch.

A proposito, escreve "La Razon": [illegible]

* * *

VARIAS NOTICIAS

[illegible]

—:— [illegible] ckey Club, continua em muito boas condições de treino e deve actuar com destaque.

—:— Competindo com nacionaes de 2 annos, estreará no proximo domingo a potranca ingleza Mercedes, do sr. J. Moreira de Souza Filho. Mercedes é filha de Barcadaile e Margot e é tratada pelo "entraineur" Gabriel Reis.

—:— Reapparece domingo, bem movido, o cavallo Merry Bay.

O filho de Miss Tringless, que lucrou muito com o repouso a que foi submettido, terá a direcção de Julio Telles.

—:— Pilotando Escopeta, inscripta no pareo "Progresso", deve reapparecer domingo proximo o jockey Alexandre Fernandez.

—:— Monte Christo voltará a ter domingo proximo a direcção do jockey J. Coutinho, com qual se deu á maravilha domingo ultimo.

O filho de Pericles segue bem.

—:— Noticiam os jornaes paulistas que para o turf de Uberaba acabam de ser adquiridos na Republica Argentina trinta parelheiros de 2 e 3 annos. Esses animaes são esperados naquella cidade mineira no proximo mez de agosto.

—:— O sr. Ademar Ayala, de Porto Alegre, pretende adquirir para o turf da capital sul-rio-grandense o cavallo Pemitelo, um dos "cracks" de Maronas na temporada de 1917.

—:— A 9 do corrente foi disputado em Porto Alegre o "Grande Premio Municipal", em 1.750 metros. Concorreram a essa prova oito dos melhores parelheiros que actualmente actuam na pista da Protectora, saindo vencedora, com relativa facilidade a egua Tayná, seguida de Jugurtha e Minerva.

—:— Reune-se hoje, á tarde, a commissão Central de Criadores.

FOOTBALL

UM TELEGRAMMA ALARMANTE

O campeonato sul-americano impedido de se effectuar no Rio?

Ha de ter causado sensação a leitura do telegramma que inserimos, hontem com o devido destaque, em nossas noticias de ultima hora:

Eil-o:

"*Buenos Aires*, 18 — A Asociation Argentina de Football resolveu, em sessão de hoje, enviar depois de amanhã a Montevidéo um delegado, com o fim de tratar com a associação congenere uruguaya uma opposição á realização do campeonato sul-americano deste anno no Rio de Janeiro, chegando a propôr que este se realize novamente em Montevidéo, na mesma época. — (A. A.)"

Porque uma opposição ao campeonato sul-americano de football no Rio de Janeiro da parte das ligas argentina e uruguaya?

Em reunião realizada pela "Confederacion Sud Americana de Football", em Montevidéo, no mez de outubro do anno passado, ficou decidida a realização do campeonato de 1918 no Rio de Janeiro.

A proposta foi apresentada por uma commissão composta de um membro de cada delegação das federações filiadas á Confederacion.

Sujeita á votação, em plenario, ella foi approvada unanimemente; quer dizer, approvaram-n'a os delegados da Argentina, do Chile, do Uruguay e do Paraguay, reunidos aos do Brasil.

Ora, de então até hoje, a Confederação Brasileira, baseada nessa resolução da "Confederacion Sud Americana" tem trabalhado com ardor para que o concurso internacional alcance o exito a que faz jús.

O stadium brasileiro, em construcção, vae sobrepujar, pela sua estructura a todos aquelles em que, até hoje, se têm effectuado em eguaes certamens — quer o da independencia argentina, em 1916, quer o da "Sogra Americana", em 1917.

Que saibamos, os argentinos e os uruguayos só não se mostraram bem impressionados com a época para que está marcado o importante prelio. Acham que sendo novembro mez de verão é, portanto, improprio para as lutas.

Esta observação, embora justa até um certo ponto, não póde, absolutamente, servir de motivo a uma opposição dos moldes da que se desenha no despacho telegraphico. Nós, aliás, conhecemol-a, a observação, por intermedio dos jornaes platinos.

Não podemos acreditar, pois, em que a Asociacion Argentina, que tantas homenagens recebeu dos representantes do sport brasileiro, no recente campeonato das nações sul-americanas, seja a iniciadora de um movimento que encerra tão grande hostilidade a um centro sportivo de amigos.

Deve de haver engano por força.

Ainda uma circumstancia é digna de ponderação. No principio deste anno, após formidavel movimento opposicionista, foi modificado todo o conselho director da Asociacion Argentina, assumindo a sua presidencia o dr. Ricardo Aldão, que é um amigo sincero do sport brasileiro, do que já tem dado sobejas provas.

Consentiria s. s. num procedimento tão nocivo ás boas relações sportivas argentino-brasileiras como o de que nos dá conta o telegrapho?

Não; não é possivel.

Além de illegal, além de anarchico, um tal gesto, quando positivado, importaria na ausencia do Brasil no proximo campeonato sul-americano. Este seria um golpe terrivel para o successo das justas. Todos os *sportsmen* sul-americanos sabem que o Brasil é imprescindivel ao torneio como o são a Argentina, o Uruguay e o Chile.

Depois, além de ser illegal, além de ser anarchica, e — como acabamos de salientar — além de ser inintelligente, da opposição resultaria a fallencia da "Confederacion Sud Americana". Fracassaria o seu objectivo principal: o da unificação e congraçamento do football na America do Sul.

Portanto, o despacho telegraphico, em sua synthese, não deve exprimir fielmente o que se passou em Buenos Aires; não deve e é preciso que não o tenha feito.

* * *

O CAMPEONATO SUL-AMERICANO

Um telegramma-protesto da Confederação B. de Desportos

O secretario da Confederação de Desportos enviou, hontem, para Montevidéo, ao presidente da Coonfederacion Sud Americana o seguinte telegramma:

"Deante tentativa alteração solução 2 outubro *1917*, fim evitar disputa campeonato aqui Confederação protesta visto esforços compromissos assumidos. Segue officio. — *Lobo*, secretario."

* * *

OS ENCONTROS DO PROXIMO DOMINGO

Em todas as divisões

São os abaixo os encontros marcados para o proximo domingo:

1ª Divisão

Flamengo X Fluminense — No campo do C. R. Flamengo, á rua Paysandú', nas Laranjeiras. Terceiros, segundos e primeiros teams, ás 10, 1.45 e 3 1|2 horas, respectivamente.

Andarahy X Carioca — No campo do Andarahy A. C., á rua Prefeito Serzedello, em Villa Isabel. Terceiros, segundos e primeiros teams, ás 10, 1.45 e 3 1|2 horas, respectivamente.

S. Christovão X Mangueira — No campo do S. Christovão A. C., á rua Coronel Figueira de Mello, em S. Christovão. Terceiros, segundos e primeiros teams, ás 10, 1.45 e 3 1|2 horas, respectivamente.

Bangu' X Botafogo — No campo do Bangu' A. C., situado na estação do Bangu', suburbios. Segundos e primeiros teams, á 1.45 e 3 1|2 horas, respectivamente.

2ª Divisão

Americano X Brasil — No campo do America F. C., á rua Campos Salles, no Haddock Lobo. Segundos e primeiros teams, á 1.45 e 3 1|2 horas respectivamente.

River S. Bento X Vasco — No campo do Villa Isabel F. C., situado no Jardim Zoologico em Villa Isabel. Segundos e primeiros teams, á 1.45 e 3 1|2 horas, respectivamente.

Rio de Janeiro X Mackenzie — No campo do Carioca F. C., á estrada D. Castorina, na Gavea. Segundos e primeiros teams, á ... 1.45 e 3 1|2 horas, respectivamente.

3ª Divisão

Hellenico X Tijuca — Cabe ao Hellenico A. C. dar o campo. Segundos e primeiros teams.

Ypiranga X Everest — No campo do S. Christovão, á rua Ferreira de Andrade, na estação do Meyer. Segundos e primeiros teams, á 1.45 e 3 1|2 horas, respectivamente.

* * *

Torneio Infantil

America X Palmeiras — No campo do America F. C., á rua Campos Salles, no Haddock Lobo. Segundos e primeiros teams, ás 8 e 9 1|2 horas, respectivamente.

* * *

UM ENSAIO PARA HOJE

Fluminense F. C. "versus" Carioca

Realiza-se hoje, no campo do Carioca Football Club, ás 3 1|2 horas da tarde, um "match training" entre os segundos "teams" deste club e do Fluminense.

A commissão de sports pede por nosso intermedio a comparencia dos seguintes jogadores:

Affonso Bastos, A. Moreira, Primitivo, Honorio, Sylvio, Coelho, Adamastor, Esteves, Celso Couto, Mutz. Reservas: 3º "team".

* * *

UMA IDÉA QUE DEVE FRUTIFICAR

A nova directoria do Nucleo Sportivo 544

Em 12 do corrente, foi fundado entre os alumnos do Tiro de Guerra n. 544, um nucleo sportivo para desenvolvimento de football, tennis, gymnastica de apparelhos, etc., sendo eleita a seguinte directoria:

Presidente, A. Pinho França; vice-presidente, Marcellino Silva; 1º secretario, Sotero Zacca; 2º secretario, Hygino Marigo; 1º thesoureiro, Emmanuel Goulart; 2º thesoureiro, Humberto Carvalho; director sportivo, Oscar Barbosa; procurador, Joaquim Pereira.

* * *

NO BOTAFOGO F. C.

O chá-dansante de hoje

A directoria do Botafogo F. C., por nosso intermedio, communica aos socios que lhes offerecerá, e ás suas exmas. familias, um chá-dansante, hoje, ás 9 1|2 horas da noite.

O ingresso para essa festa será mediante a apresentação do recibo do mez corrente, sem excepção de pessoa alguma.

Os socios aspirantes só terão ingresso quando acompanhados de suas respectivas familias.

Tocará durante essa reunião a orchestra Fuzellas.

* * *

NO VILLA ISABEL F. C.

Uma moção de solidariedade

Na ultima reunião da directoria do Villa Isabel, foi, por unanimidade approvada a seguinte moção:

"A directoria do Villa Isabel F. C., affirma sua inteira solidariedade com o seu presidente, sr. Segadas Vianna, e declara que não descerá a responder ás verrinas de origem sabida ou ignorada que, sob anonymato ou pseudonymos, continuarem a apparecer nos jornaes desta capital, com o fito unico de desgostar e afastar do club o mesmo presidente.

Salas das sessões, 18 de junho de 1918".

* * *

UMA ASSEMBLÉA NO ANDARAHY

Para assumptos de interesse social

O vice-presidente do Andarahy A. Club, em exercicio, convoca os associados quites para uma assembléa geral extraordinaria, a se realizar hoje, na séde do club, ás 20 horas, para assumptos de interesse social.

* * *

UM "SPORTSMAN" QUE PARTE

O sr. Jorge Roxo vae receber um almoço

A Associação dos Chronistas Desportivos offerecerá proximamente ao dr. Jorge Roxo, um almoço por occasião de sua partida para Nova York, onde vae servir no consulado brasileiro.

* * *

A PRESIDENCIA DA LIGA METROPOLITANA

Um terceiro candidato

Tendo os srs. Samuel de Carvalho e dr. Mario Newton declarado apoiar a escolha de um terceiro candidato á presidencia da L. M. D. T. —, aquelle por desistir de sua candidatura; este pelas razões constantes de uma carta que divulgou — é possivel que segunda-feira proxima a Liga tenha finalmente o seu presidente.

Os nomes até agora indicados para solucionar a questão, são o dos srs. Annibal Peixoto e Almeida Pizarro.

Sabemos que outros nomes que têm sido indicados não acceitam absolutamente o cargo.

* * *

PARA IR A PERNAMBUCO

Um convite ao Fluminense

Chegou, hontem, ao Fluminense um convite do S. C. Recife, de Pernambuco, convidando o campeão carioca a visitar Recife, em dezembro do corrente anno.

Este convite foi feito por telegramma dirigido a representantes do club pernambucano que se acham entre nós.

* * *

PARA IR A RECIFE

O Paulistano recebe tambem um convite

Por intermedio de seus representantes no Rio, o America, de Recife, convidará o C. A. Paulistano, campeão paulista, para uma excursão a Recife.

* * *

UM RECURSO NA LIGA METROPOLITANA

Porque o Villa Isabel recorreu a proposito de multa e suspensão por um seu jogador

Eis o theor do recurso do Villa Isabel ao conselho superior a proposito da penalidade imposta ao seu socios Plinio Coutinho:

"Exmos. Srs. membros do Conselho Superior:

De accordo com o art. 124 do Codigo de Football, o Villa Isabel Football Club recorre para esse egregio Conselho, pelo motivo que adeante expõe, do acto da directoria que lhe applicou a multa de 100$000 e suspendeu pelo resto da temporada o seu associado Plinio de Abreu Coutinho, como infractores ambos do art. 41, lettra *b*, do codigo.

Nem o Villa Isabel F. C. nem o seu associado acima alludido, infringiram o referido artigo e como tal não lhe podia ser applicada a penalidade em questão.

1º — O sr. Plinio de Abreu Coutinho estava nas condições exigidas pelo codigo. Prova esta nossa asserção o documento já conhecido de vv. eex. (certidão do Club de Regatas Boqueirão do Passeio) em poder da secretaria da Metropolitana, pelo qual se prova não ser o jogador em questão socio effectivo do C. Regatas Boqueirão do Passeio (art. 65, cap. V, do codigo), não podendo por conseguinte ter validade o seu registro por aquelle club, e nula de pleno direito é tambem a sua opção, *pois só na qualidade de socio effectivo e depois jogador para quem se pedia inscripção, poderia elle firmar semelhante documento.*

O Club Boqueirão não precisa de nossa defesa. Tanto elle como o nosso jogador agiram na melhor boa fé. O primeiro enviou á Liga o registro e opção de um socio proposto, ao qual dão os estatutos do club 30 dias para pagamento da joia e mensalidade.

O segundo, não satisfazendo aquella obrigação, pelo facto de ser sabido posteriormente que o Boqueirão desistira de disputar o campeonato. E como déra a sua proposta e *optára para jogar*, não disputando o Boqueirão, o campeonato como de todos os socios era conhecido antes da assembléa, enviara outra opção pelo Villa Isabel F. C. por constar-lhe que o seu nome figurava na Liga, inscripto por outros dous clubs, nos quaes não autorisara fosse feita a sua inscripção.

2º — A commissão de syndicancia não tomou conhecimento nem considerou registrados os jogadores do Paladino e C. R. Boqueirão do Passeio pelo facto de haverem estes clubs desistido de disputar os campeonatos da ssuas divisões. Dessa fórma, pois, não sendo o nosso associado registrado pelo Boqueirão, em virtude desse acto da commissão de syndicancia, e pelo facto citado documentadamente no primeiro "item", só existe de facto a opção do Villa Isabel, em virtude da qual tomou parte dentro da lei, nos matches que disputou pelo nosso club.

Pelas razões expostas, o nosso club espera que seja feita a devida justiça, sendo-lhe dado provimento ao presente recurso.

Com os protestos de nossa elevada consideração e respeitosa estima, subscrevo-me."

* * *

OS CONVITES CHOVEM...

O Botafogo vae ao Sul?

Informam-nos que o Botafogo foi convidado para uma excursão ao Rio Grande do Sul, este anno.

* * *

AS REUNIÕES NA LIGA METROPOLITANA

Assembléa geral

De ordem do 1º vice-presidente em exercicio, são convocados os representantes dos clubs filiados a se reunirem em assembléa geral extraordinaria, segunda-feira, 24 do corrente, ás 20 horas, afim de tomarem conhecimento da seguinte ordem do dia:

a) eleição do presidente;
b) pareceres;
c) interesses geraes.

Conselho Superior

De ordem do 1º vice-presidente em exercicio, estão convocados os srs. membros do Conselho Superior para se reunirem em sessão extraordinaria, amanhã, sexta-feira, 21 do corrente, ás 20 horas e 45 minutos, afim de tomarem conhecimento da seguinte ordem do dia:

a) pareceres.

Commissão de syndicancia

De ordem do vice-presidente estão convocados os srs. membros da commissão de syndicancia para se reunirem em sessão extraordinaria, amanhã, sexta-feira, 21 do corrente, ás 16 horas, afim de tomarem conhecimento de assumptos de urgencia.

* * *

OS ETERNOS DECONTENTES

Juiz! Juiz!... Estás cego? Compra lunetas!...

O Madrid-Sport publica uma chronica do competente juiz dos campos hespanhoes, sr. Francisco Bru, sobre o descontentamento do publico com as decisões dos juizes.

Ha trechos interessantes no artigo do conhecido "referee", sendo dignos de destaque os que se vae ler:

"— Juiz! Juiz!... Estás cego?... Compra lunetas!...

Assim vociera o publico, uma ou outra tarde, ao ver que o juiz de campo não apitou contra um *hands* inoffensivo feito em meio do campo.

Claro está, que, se esta falta se commette na area da grande penalidade e o juiz, fiel ás prescripções regulamentares, passa por alto, o publico não se contenta com pedir o castigo com tanta "correcção", e expressa-se assim, mais ou menos, mas talvez ainda peor:

— Penalidade!... Penalidade!... Burro!... com quanto te compram?... Ladrão!...

E o bom juiz, cheio de paciencia, recebe aquelle diluvio de insultos, esperando que, desde a imprensa, se faça justiça, porque elle só foi um fiel cumpridor do regulamento e porque a sua consciencia de nada o ha de accusar. Todavia, ao ver que certos "escrevinhadores" fazem causa commum com quem no campo pedia a cabeça, afasta-se de quantos praticam o football, e, aborrecido, retira-se para sua casa, á espera de tempos melhores.

Eu não culpo aquelles que, com os seus gritos, tratam de impor-se ao juiz, para que este castigue tudo o que julgam punivel, pois, sendo o publico, em geral, desconhecedor do regulamento, nada mais faz do que exigir aquillo que suppõe um dever.

Eu culpo aquelles que, armando-se de motu-proprio, em Apostolo do football, não tratam de indicar, ao publico, o bom caminho, com bons conselhos e doutrinaes artigos.

.. ..

O regulamento do jogo diz-nos que o juiz só castiga os "hands" que, em seu juizo, forem propositaes.

.. ..

Quando um jogador recebe a bola num braço, levando este junto ao corpo, deve castigar-se? Não.

Um outro jogador que, ao pretender devolver a bola, cae com ella, e a toca com um braço, junto ao terreno, deve ser castigado? Não, porque, tanto neste e aso como no anterior, póde-se perfeitamente avaliar não haver proposito.

Pois bem; se tanto por parte dos jogadores como de muitos juizes, se interpretar fielmente esta regra, não se interrompem, com tanta frequencia, os desafios, tirando-lhes o luzimento e tornando-os insupportaveis.

.. ..

Exactamente o mesmo acontece com as *charges*. O Regulamento as auctorisa, sempre que sejam dadas sem desejo de maguar o adversario, e com o unico fim de o afastar da bola.

Muitas vezes, porém, succede que o jogador que recebe a *charge*, ou por ir correndo com a bola, ou por não estar preparado, perde o equilibrio e cae. Sem embargo, a *charge* é perfeitamente legal e não deve ser castigada.

.. ..

Quasi todos os jogadores, á medida que vão perdendo faculdades — e muitos sem perdel-as — vão-nas substituindo por uma série de artimanhas dignas de se tomar em linha de conta.

Vejamos um exemplo. Certos *forwards*, sempre que se encontram na area da grande penalidade e consideram quasi impossivel rematar com direcção, esperam a collocação dos defezas, para dirigir a bola contra as mãos delles e pedirem, com todas as forças, o castigo respectivo.

.. ..

Tambem os ha que, quando detêm a bola com as mãos e são castigados, protestam, queixam-se de dores, como se houvessem recebido forte bolada, e, se convém, até fingem desmaios.

Outros, quando carregam as rêdes contrarias e a defesa contraria intervem a tempo, procuram meter rasteira e atiram-se ao chão. Este *truc*, quando disfarçado, produz o mesmo efeito que uma canelada ou rasteira; e, se o juiz de campo se deixa surpreender pela sua boa fé, não vacilla em applicar o castigo correspondente..

.. ..

Como vêem, estes trechos, embora não abordando casos novos, são interessantes, merecendo a pena que sobre a sua sumula todos nós pensemos, facilitando o desempenho do difficil cargo de juiz de campo.

* * *

O TREINO DOS "SCRATCHS" NO CAMPO DO BOTAFOGO

Annunciou-se para hontem, no campo do Botafogo, um ensaio entre os quadros A e B da Liga Metropolitana.

Faltaram oito dos jogadores escalados, sendo que Zézé e Welfare scientificaram á Liga, por telegramma, das respectivas faltas.

A falta de Sisson tambem foi justificada implicitamente.

Os quadros que treinaram, depois de grande difficuldade para compol-os, foram os seguintes:

A
Marcos
Vidal — Netto
Japorez — Oswaldo — Lais
Carregal — Jorge C. Netto — Honorio — Menezes Geraldo.

B
Hydarnés
Americano — Osny
Rolando — Sylvio Netto — Junqueira
Mano — Galvão — Reynaldo — French — Machado.

Devido aos desfalques preenchidos quasi todos com jogadores do 2º e 3º teams do Fluminense, o treino careceu de interesse.

Bem teve razão o nosso collaborador J. Nelson...

* * *

FLUMINENSE F. C.

Assembléa geral extraordinaria (1ª convicção)

De ordem do presidente do Fluminense Football Club, estão convidados os socios quites deste club a se reunirem, em assembléa geral extraordinaria, no dia 27 do corrente mez, ás 8 horas da noite, na séde provisoria do club, á rua Guanabara, 39, afim de tratarem de interesses sociaes.

Rio de Janeiro, 19 de junho de 1918. — *Mario Pollo.*

* * *

Treinam hoje os seguintes teams dos clubs Fluminense e Carioca

Realiza-se hoje, quinta-feira, no campo do Carioca Football Club, ás 3 1|2 horas, um "match training" entre os segundos "teams" deste club e o Carioca. A commissão de sports pede, por nosso intermedio, a comparencia dos seguintes jogadores: Affonso, Moreira e Primitivo; Honorio, Sylvio e Coelho; Adamastor, Esteves, Celso, Couto e Mutz.

REMO

A regata de agosto proximo e o Campeonato do Rio de Janeiro

A grande regata que deve realizar-se em agosto proximo, sob os auspicios da Federação B. das S. do Remo, constitue a regata principal da temporada, pois nella será disputada a prova maxima do rowing carioca — o Campeonato do Rio de Janeiro, para yoles a 8 remos.

Dentre todas as provas classicas, instituidas em nosso sport nautico, é sem duvida a mais importante e que desperta mais enthusiasmo e attenção no meio da canoagem, o Campeonato do Rio de Janeiro. Essa prova maxima, foi instituida em 1897, pela União de Regatas Fluminense, que nessa epoca, dirigia os destinos do "rowing". E' considerada a prova annual por excellencia, do remo, costumando disputal-a os clubs federados.

Pelos seus estatutos, essa prova seria corrida em embarcações das classes de typo uniforme sorteadas pouco antes da realização desse pareo. Sómente em 1908, foi resolvido que esse Campeonato fosse disputado pela primeira vez, tendo a sorte designado o typo de baleeiras a 4 remos.

No anno de 1899, o typo sorteado foi a canoa a 4 remos, e em 1.900, novamente as baleeiras a 4 remos. Neste ultimo anno, por disposição do novo codigo adoptado, a União foi substituida pelo Conselho Superior de Regatas, que resolveu que esse desafio annual fosse então disputado em canoas a 6 remos de voga, a contar do anno de 1901. Mas não tendo os clubs federados nesse anno em suas flotilhas e não tendo mesmo mandado construir esse typo de embarcação, resolveu então o Conselho que essa prova fosse corrida em baleeiras a 6 remos.

No anno seguinte, em 1902, tendo sido substituido o Conselho Superior de Regatas pela actual Federação Brasileira das Sociedades do Remo, e modificado o codigo de regatas em vigor, ficou definitivamente creado o typo official para a disputa dessa prova a "yoles-franches" de 8 remos, para qualquer classe.

O premio instituido para o vencedor dessa prova é um artistico bronze de alto valor, denominado "L'Epane", do esculptor Boffil, que fica confiado a guarda e responsabilidade do club vencedor até 15 dias antes da realização do novo campeonato.

Esse premio em caso algum ficará sendo propriedade de qualquer club devendo, no caso de dissolução da actual Federação, ser entregue ao Museu de Marinha Nacional. Todo club vencedor terá direito a um diploma que lhe confere o titulo de campeão do Rio de Janeiro.

Esses festivaes actualmente constituem o maior acontecimento do mundo nautico e á proporção que vem chegando ás estações em que elles tem logar, multiplicam-se o enthusiasmo e anciedade pelas suas realizações.

* * *

Club de Regatas do Boqueirão do Passeio

A directoria deste club reune-se-á hoje, ás 8 horas da noite para tratar de assumptos de interesses sociaes.

Por essa occasião será empossado o "rower" Alberto Alvares, no cargo de secretario, onde vae servir interinamente.

* * *

Club de Natação e Regatas

A's 8 horas da noite de hoje, na séde social reune-se a directoria deste club nautico para tratar de assumptos ingentes.

* * *

Federação Brasileira das Sociedades do Remo

Os membros do conselho desta Federação reunem-se hoje ás 8 horas da noite para resolverem sobre o julgamento da regata ultima.

GRAVIDINA
Formula do Dr. Alfredo Zurquim
MEDICO-PARTEIRO
Approvado pela Directoria do Serviço Sanitario.
A GRAVIDINA é um precioso preparado para ser usado pelas senhoras durante a gravidez, beneficiando a mãe e o filho em gestão, que nascerá forte.
Preço do vidro com instrucções, 3$000. A' venda em todas as pharmacias e drogarias.
Para pedidos por atacado dirija-se a Ambrosio Lameira Telephone 3.085, Norte Caixa do Correio 1.322 — RIO DE JANEIRO. (C. 421)

UMA CONDEMNAÇÃO

O sr. Antonio Coelho de Oliveira, guarda-livros, pede-nos declaremos nada ter que ver com o individuo de egual nome, ante-hontem condemnado a um anno de prisão pelo juiz da 4ª vara criminal.

A' rua da Assembléa, 111, na casa *"Le Grand Tailleur" de L. Altilis*, é onde a nossa élite encommenda seus *costumes* d'inverno e amazonas. O pessoal que dispõe é exclusivamente especialista e o material de primeira ordem. (C. 2226)

CONTINUAM OS PREMIOS DA
Cerveja Fidalga
Nova série de premios, a começar de 1º de Junho
IIª SERIE
A cerveja FIDALGA a sair da fabrica a contar de 1º de Junho contem, nas capsulas, os seguintes premios:

2.000 premios	a	2$000	4:000$000
1.500 „	a	3$000	4:500$000
200 „	a	5$000	1:000$000
20 „	a	10$000	200$000
2 „	a	50$000	100$000
2 „	a	100$000	200$000
3.724 premios no valor total de			10:000$000

Os premios serão pagos até o dia 30 de Setembro de 1918, na séde da
COMPANIA CERVEJARIA BRAHMA
Rua Visconde de Sapucahy, 200
Capsulas premiadas de accordo com a patente e invenção privilegiada n. 5396 de 23 de Junho de 1908
C 3717

Tailleur (Especialidade no genero). Fazendas modernas, importadas directamente. Vendas á varejo. Rua Uruguayana 122. (C. 3420)

LOTERIAS

Capital Federal

Resumo dos premios da loteria da Capital Federal extraida em 19 de junho de 1918

PREMIOS DE 20:000$ A 1:000$

59663	vend. Capital	20:000$000
4577		3:000$000
2263		1:000$000
15998		1:000$000
30539		1:000$000
17106		500$000
13481		500$000
338		500$000
30356		500$000

PREMIOS DE 200$000

3563	3271	35171	42919	4549
43920	25859	6182	6538	5950
34072	287	25698	27826	11351

PREMIOS DE 100$000

2436	23771	41352	50252	11470
21791	37593	53083	55408	26813
40033	19254	40480	55440	38232
10171	16012	20752	23475	46280
13116	30988	41009	4212	11161
22084	8414	41029	42411	6661

APPROXIMAÇÕES

59662	e	59664	200$000
4576	e	4578	100$000

DEZENAS

59651	a	59670	40$000
4571	a	4580	20$000

CENTENAS

59601	a	59700	12$000
4501	a	4600	8$000

Todos os numeros terminados em 63 tem 4$000

Todos os numeros terminados em 3 tem 2$000 exceptuando-se os terminados em 63.

O fiscal do governo da União — *Manoel Cosme Pinto.*
O director assistente — Dr. [illegible] — *Olyntho Santos Pires*, vice-presidente.
O escrivão — [illegible]

PUBLICAÇÕES A PEDIDO

MANICURE
Mlle. Mattos — Tratamento das unhas. Para senhoras e cavalheiros. Res.: Carioca, 6, 2º and. Phone Central 5775. (C. 3236)

EM TODOS OS PAIZES CIVILISADOS

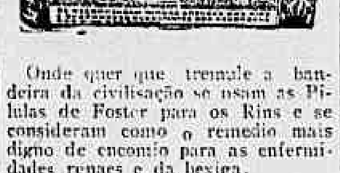

Onde quer que tremule a bandeira da civilisação se usam as Pilulas de Foster para os Rins e se consideram como o remedio mais digno de encomio para as enfermidades renaes e da bexiga.

As Pilulas de Foster para os rins têm exito porque as suas propriedades curativas se destinam expresamente aos rins e systema urinario. Têm acção rapida, calmante, purificante e tonica sobre os rins e ajudam o systema urinario do mesmo modo que um remedio laxante ajuda os intestinos. Expulsam a agua estancada e residuos deixados no systema por rins enfermos ou debilitados. Induzem uma actividade normal dos rins e bexiga, com o que evitam a accumulação dos venenos urinarios que são a causa do lumbago, rheumatismo, hydropesia, areia, calculos renaes, gotta, sciatica, inflammação da bexiga e irregularidades na emissão da urina.

Insistir sempre nas legitimas. Ha muitas pilulas para os rins, que têm sido postas á venda no mercado, meramente porque as de Foster têm alcançado tanto exito e não porque tenham provado o seu proprio merito. Não peçam um frasco de pilulas para os rins, estipulem o FOSTER para os rins e não admittam nada que lhes diga: Produz o mesmo effeito.

PILULAS DE FOSTER PARA OS RINS.
Ilhargas, costas e cintura
Têm nellas a sua cura.
A' venda em todas as pharmacias. Enviaremos amostra gratis, franco de porte, a quem peça.
FOSTER-McCLELLAN Co.
Caixa do Correio 1062
RIO DE JANEIRO
(C. 1236)

ASSOCIAÇÃO DOS EMPREGADOS NO COMMERCIO DO RIO DE JANEIRO

O Conselho Administrativo, em sessão de 18 do corrente, prorogou até 30 de setembro proximo o prazo que se encerrava a 30 deste, para poderem requerer e serem admittidos ao pagamento de suas contribuições os associados que se acharem no gozo de perfeita saude cem atrazo anterior a janeiro de 1916, pagamento que póde ser feito de uma só vez ou em prestações.

Quaesquer explicações podem ser solicitadas da Secretaria, verbalmente, por escripto ou pelo telephone Central 76.

Rio, 20 de janeiro de 1918. — *Pedro Xavier de Almeida*, 1º secretario. (C. 3726)

Salve! 20-6-918

Completa, hoje, mais um anniversario natalicio, o sr.
Salvador Martinho
por esse motivo deseja-lhe muitas felicidades,
M. R. T.
(B. 17618)

ASSOCIAÇÃO DOS EMPREGADOS NO COMMERCIO DO RIO DE JANEIRO

EMPRESTIMO DE 440:000$000

Pagamento de juros

Communico aos srs. possuidores de titulos deste emprestimo que, das 12 ás 16 horas, diariamente, até 28 do corrente, serão pagos na Thesouraria, os respectivos juros, vencidos em fevereiro do anno vigente.

Rio de Janeiro, 20|6|1918. — *Samuel de Oliveira*, 1º thesoureiro. (C. 3727)

DECLARAÇÕES

CONS.:. GER.:. DA ORD.:.

Hoje, sess.:. ord.:. O gr.:. secr.:. ger.:. — *Horta.* (B. 18.480)

LOJ.:. CAP.:. LUZITANIA

Sexta-feira, 21 do corrente, sess.:. de eleições para cargos vagos. Pede-se a presença de todos os OObr.:. — *M. J. Fernandes*, 7.:. V.:. (B. 18107)

GR.:. OR.:. DO BRASIL

Sober.:. Assembl.:. Ger.:., hoje sessão preparatoria ás horas do costume. Ordem do dia: Reconhecimento de Poderes. O secr.:. — *D. Esposel.* (B. 18481)

CENTRO UNIÃO DOS CALAFATES

Mudou-se da rua Senador Eusebio n. 252, para a rua da Harmonia n. 88, sob. — *A directoria.* (B. 18.477)

A' PRAÇA

João da Silva Moura communica a esta praça e aos seus amigos que por conveniencias commerciaes d'ora avante passa a assignar-se João Ricardo da Silva Moura.

Rio de Janeiro, 20 de junho de 1918. (B. 18378)

SOCIEDADE MARITIMA DE BENEFICENCIA
RUA DO LIVRAMENTO, 66
Edificio proprio

Sessão do conselho administrativo terá logar hoje, ás 7 horas da noite.

Secretaria, 20 de junho de 1918. — *Joaquim Cardoso*, 1º secretario. (B. 18361)

DECLARAÇÃO

Declaramos que o sr. Angelo Maria Visconti, nosso agente commercial em Parahyba do Sul, solveu para com a nossa casa, de modo satisfatorio, todas as suas contas, chamando a si, todas as responsabilidades das gravissimas irregularidades praticadas pelo seu auxiliar sr. Raphael Sposito Junior.

Parahyba do Sul, 17 de junho de 1918. — *Braile & C.*

AVISO

Chamamos a attenção de todas as pessoas com quem temos e viermos a ter transacções commerciaes que, as unicas pessoas autorizadas a fazerem recebimentos por nossa conta, são os srs. Murillo [illegible] nosso socio, e o nosso amigo Angelo Maria Visconti.

Parahyba do Sul, 17 de junho de 1918. — *Braile & C.* (C. [illegible])

O LIQUIDO
ZAZ-TRAZ
E' a ultima palavra na limpeza dos metaes. Está sempre emulsionado, não corróe e não arranha. Grande efficacia e economia. (C. 2143)

MUTILADO

COLLEGIOS

FALLAR-ESCREVER INGLEZ

Theoria e pratica pelo programma da Universidade de Londres, adoptado nas escolas modernas da Inglaterra e nos Estados Unidos.

Do meio-dia ás 3 horas para marcar dias e horas; carta fechada ou pelo telephone 3979, Norte. 385, RUA GENERAL CAMARA, loja. (C. 3425)

COLLEGIO NACIONAL

Direcção do Capitão de Fragata PAIM PAMPLONA

Corpo docente selecto, constituido de nomes já definitivamente consagrados na pedagogia nacional, com grandes serviços prestados á mocidade estudiosa.

Contam-se entre outros: Dr. Paranhos Macedo, Capitão Pereira Pinto, Commandante Susseking, Dr. Djalma Bittencourt, Capitão Dario Castello Branco, Capitão Dr. Alfredo Severo, todos do Collegio Militar; Capitão de Mar e Guerra Pedro Cavalcanti, da Escola Naval; Dr. Augusto Bellort Roxo, da Escola Polytechnica; Drs. Herbert Romero, Edgard Mendonça e Octavio Salles, de varias academias.

O ensino, nesse estabelecimento, é ministrado com pontualidade maxima em tres cursos: primario, complementar e secundario ou de preparatorios, todos em pleno funccionamento.

Além desses cursos, mantem o collegio, aulas especiaes:—diurnas e nocturnas, para admissão ao Collegio Pedro II, Escola Normal, faculdades superiores e outros collegios.

Brilhantes resultados obtidos nos exames finaes da Instrucção Publica.

Rua Dr. Dias da Cruz, 277 -- Meyer

Bondes de Piedade e Boca do Matto á porta. (C 2389)

COLLEGIO BRASIL

NICTHEROY

INTERNATO E EXTERNATO

Já 201 inscripções, 173 approvações em 1917, perante as bancas examinadoras do Pedro II.

Secção masculina: Ensino solido. Boa educação moral. Cultura physica. Alimentação de 1ª ordem. Clima muito saudavel.

Secção feminina: Selecto corpo docente. PRATICA DAS LINGUAS FRANCEZA E INGLEZA. Curso de admissão ás Escolas Normaes e Curso de Aperfeiçoamento para Professoras. Aprimorada educação moral e artistica.

RUA NORONHA TORREZAO 662 — Tel. 991—Cubango (C. 3117)

RUA DA BOA VIAGEM, 54 Teleph. 275—S. Domingos

CAIXA GERAL DAS FAMILIAS

SORTEIO SEMESTRAL

A Directoria convida os srs. accionistas e segurados para assistirem na séde social, á Avenida Rio Branco 87, ao sorteio de apolices que terá de realizar a 22 do corrente, ás 13 horas, e não a 23 como de costume, por ser este domingo.

Outrosim, participa aos srs. segurados que, para concorrerem ao sorteio, deverão pagar suas prestações até o dia 20 corrente, sendo nessa data encerrada a relação das apolices sorteaveis.

A Directoria. (C. 3630)

CAIXA AUXILIAR DOS BAGAGEIROS DA ESTRADA DE FERRO CENTRAL DO BRASIL

RUA SENADOR EUZEBIO, 254 (Sobrado)

De ordem do sr. presidente convido todos os associados quites das mensalidades a comparecerem á séde social desta Caixa, no dia 22 do mez de junho de 1918, ás 18 horas, afim de reunirem-se em convocação da 2ª assembléa geral ordinaria para tratarmos dos seguintes assumptos, conforme a ordem do dia abaixo.

Ordem do dia

1º — Discutir e votar o parecer da commissão fiscal de exame de contas; 2º — eleger a nova administração; 3º — tratar de assumptos sociaes em geral.

Aviso

A directoria previne que os associados suspensos das regalias sociaes não podem comparecer a esta assembléa. O 1º secretario, *Domingos da Silva Braga.* (B 19136)

CONFRARIA DE NOSSA SENHORA DAS DORES DA CANDELARIA

Joia de Irmãos Remidos

A mesa administrativa resolveu que a joia de entrada de irmãos remidos fosse cobrada até 30 de junho deste anno pela tabella antiga. Convido, pois, as pessoas que queiram fazer parte desta nobre instituição o favor de procurar os impressos em mão do andador na sacristia da egreja do Santissimo Sacramento da Freguezia de Nossa Senhora da Candelaria. Secretaria da Confraria, na cidade do Rio de Janeiro, em 8 de abril de 1918.

O irmão secretario, *Custodio F. de Almeida Rego.* (C. 2128)

FORÇA.—COMO GANHAL-A?

Em vez de exercicio, medicamentos e alimentos patenteados, tomem-se phosphatos ás refeições

O que hoje se requer, são homens e mulheres fortes em todos os sentidos da palavra, possuidores da força physica necessaria para supportar provações e fadigas; a força mental para arcar com difficeis problemas; a força nervosa que offerece ao corpo vigor e vitalidade; a força de vontade para triumphar da adversidade e converter em victoria a derrota. Essa gloriosa força é coisa impossivel, porém, emquanto os vossos nervos estiverem fracos e exhaustos, e, portanto, se quizerdes ser realmente forte, tereis que cuidar dos vossos nervos. Os nervos fracos, exhaustos requerem alimento, e tem sido provado em innumeros casos que o unico alimento que elles podem absorver e absorverão rapida e naturalmente é *bitro-phosphato puro*, uma forma bem conhecida de phosphato que a maior parte das pharmacias tem á venda em comprimidos de 25 centigrammas, de maneira que se sentirdes que as vossas forças diminuem por qualquer motivo devereis fornecer-vos destas tabletes de *bitro-phosphato* e tomar uma em cada refeição. Quasi todos os soffrimentos menores que affligem a humanidade e bem assim muitas das mais serias molestias podem attribuir-se a esgotamento nervoso, á diminuição da vitalidade, e isso talvez explique o motivo por que invariavelmente se observa tão notavel melhora na saude geral quando se toma o *bitro-phosphato* conforme as instrucções e os nervos são então revitalizados e tornados fortes. (C. 547)

ANNUNCIOS

Roda da Fortuna

1388	38.4
9897	7449
7603	4159
2608	6654

DERAM HONTEM

Antigo......	363	Leão
Sahiendo.....		Gallo
2º premio	577	
3º	263	
4º	898	
5º	539	

a Garantida 227

a NOITE 612

AGAVE 870 B 17629

FAZENDA

Transfere-se o contrato de uma boa fazenda de corte de mattas, proximo do porto, e cortada por E. de Ferro. Duas horas da capital. Informa-se á rua S. Bento 15, com o sr. Horacio. (C. 3650)

SOINS DE BEAUTE'

MME. MAIA

Rua Assembléa 94—1º andar Tel. C. 413—chez Mr. ANDRE' (C. 2318)

PAPEIS PINTADOS

Para todo o preço. Ourives, 59 — A. G. d'Almeida Tel. N. 3275. (C. 1428)

A confecção moderna de dentaduras obedece a um **processo inteiramente novo,** de fórma a haver perfeita imitação dos dentes naturaes, além da belleza, solidez e garantia do trabalho. **Este novo processo** concorre para que a pronuncia das palavras seja clara e a mastigação completa. No consultorio do **especialista Dr. Silvino Mattos** ha uma bella e custosa exposição de trabalhos dentarios, cujas explicações são dadas na occasião, sem nenhum compromisso para o visitante, pois não se cobram consultas. Pede-se, portanto, a todo aquelle que desejar trabalhos de tal natureza, o favor de primeiramente vir examinar o **seu systema novo de dentaduras,** cujos preços estão ao alcance de toda a bolsa e cujo effeito é deveras agradavel.

3, RUA URUGUAYANA, 3

Canto da rua da Carioca

(B 18545)

Rio Mensageiro

Junto a este jornal — Entrega volumes a domicilio e recados urgentes e garantidos. Tel. C. 58. (B 13741)

Cabelleireiro ANDRE'

Applicador especialista em tinturas de cabellos em todas as côres com o

HENNE'

Ondulações, Posticos. 94, rua da Assembléa, 94, sobrado. Tel. Cent. 413. (C. 2287)

"Mediuns Homoeopathicos"

A todos os que soffrem de qualquer doença, este centro humanitario dá "gratuitamente" diagnostico da molestia. Basta mandar o nome, a edade, a profissão, a residencia e um sello de 100 reis para a resposta. Para maior facilidade, dirijam seus pedidos a T. Silva, Caixa do Correio 500 — Rio. (B 14641)

BORDADOS á mão e á machina, festoné e ponto á jour com rapidez. Casa Mme. Costa. Rua 7 de Setembro, 187. Telehp. Central, 1487. (C. 3330)

F. Faulhaber

DEPOSITARIO DAS PERFUMARIAS

"AUREUS"

Artigos phonographicos

"Royal" e "Faulhaber"

119, Rua Marechal Floriano — Rio. (C. 1470)

Cura radical

Da GONORRHÉA CHRONICA ou RECENTE, em poucos dias por processos modernos sem dôr, garante-se o tratamento. Tratamento pela electricidade 606 e 914. Vaccinas de Wright. Assembléa, 54. Das 9 ás 11 e 12 ás 18. **SERVIÇO NOCTURNO, 8 ás 9 — Dr. Pedro Magalhães.** (B 17532)

VALDA

UMA PASTILHA VALDA NA BOCCA

É A PRESERVAÇÃO GARANTIDA das Dores de Garganta, Defluxos, Rouquidão, Constipações, Bronchites, etc.

É A SUPPRESSÃO INSTANTANEA da Oppressão, dos Accessos de Asthma, etc.

É A CURA RAPIDA de todas as Doenças do Peito

VENDEM-SE *em todas as Pharmacias e Drogarias*

Agentes geraes:

Ets. FERREIRA & VASCRT

Rua General Camara 113, Caixa Nº 634

RIO DE JANEIRO

(C 2872)

Escarradeiras hygienicas

Compram-se usadas ou novas, na rua Uruguayana, 3, sobrado, com o sr. Francisco Duarte. (B 18546)

ESTUFA

Compra-se, mais ou menos grande para seccar productos. Av. Salvador de Sá n. 195. (B. 18.566)

Snrs. Fazendeiros; á classe medica e Snrs. Presidentes de Camaras:

Sobre a cura da OPILAÇÃO e ANEMIAS EM GERAL, pelo o *NECATORICIDA* e *ISOHEMOL*, eis o que diz o Sr. Dr. *Edmundo Bittencourt*, proprietario do "CORREIO DA MANHÃ", jornalista vibrante e fazendeiro de grande nomeada:

6 de Janeiro, 1918.

FAZENDA DA BELLA VISTA

E. DO RIO — *Estação do Rialto*

Illmo Sr. Wistremundo Alves Simões

Cordeaes saudações

Experimentei os seus preparados "*NECATORICIDA*" e "*ISOHEMOL*" em COLONOS de MINHA FAZENDA e tive sempre os melhores resultados, tanto que lhe peço o obsequio de me remetter tres (3) *vidros* do *primeiro* e 6 (seis) do segundo pelo *Correio*.

De V. S.

Attº. Cº. Obº.

Edmundo Bittencourt.

(Firma reconhecida)

A' venda nas Drogarias do Rio — S. Paulo e Juiz de Fóra. (C. 3700)

Bom negocio

Vende-se um terreno á rua Honorio, Estação do Meyer, com 10 metros de frente, por 40 de fundos; trata-se á rua Uruguayana, 10. Sob, com o sr. Gentil Marcondes. (B. 18.549)

Boa lição

Eu uso... nós usamos O "Contracallos". Em tres dias!!! O melhor extrator!!! Vende-se nas pharmacias, drogarias e perfumarias. Dep. Uruguayana, 44 Perf. Lopes. (B. 18487)

V. Ex. possue uma photographia

de alguem, que muito estima: essa photographia está a deteriorar-se, está manchada e quasi branca, acaba desapparecendo. Mande reproduzil-a já, fazer uma ampliação em qualquer formato, até tamanho natural, ou uma miniatura em verdadeiro esmalte, em annel, broche, medalha ou outra joia, que será de um effeito incomparavel. Pedir catalogo ao unico especialista destes trabalhos no Brasil, o photographo-esmaltista Alberto Carvalho. — Foto-Brasil, Sete de Setembro n. 115 — Telephone Central 4.224. (C 3324)

Generos alimenticios

de 1ª qualidade e por preços sem competidor, só nos "Armazens União dos Militares". R. do Hospicio, 194. Rua S. Christovão, 581 e Barão Mesquita, 141 — Telephs: Norte 5674. 5675, 5982, e Villa 2835. (B. 19.095)

Pensão

Traspassa-se uma, em esplendida casa, na rua Haddock Lobo; trata-se na mesma rua, 135. (B 18606)

Vestidos chics

Ultimos modelos da estação, para baile, theatro, passeio etc. Visitem a **Casa Mme. Costa. Rua 7 de Setembro 187. Telephone Central 1487.** C.3320

TIJUCA

Precisa-se de um bom quarto sem mobilia, com pensão, para um casal sem filhos, em casa de um casal ou de uma senhora só. Casa muito limpa e seria. Cartas, á rua S. José, 81. D. C. (B. 18.507)

Pintura de cabellos

Mme. Ribeiro, particularmente, tinge cabellos com um preparado vegetal inoffensivo, de sua propriedade. Trabalha tambem com Henné; rua São José n. 67, sob., proximo á Avenida. Telephone, 5918, Central. (C. 3262)

TAILLEUR POUR DAMES. Costumes manteaux, vestidos sob medida, feitos a capricho, preços reduzidos. — J. Silva. Tel. 120 C. — Carioca, 34, 1º andar. Entrada pela Alfaiataria. (C. 1424)

GRANDE HOTEL

LARGO DA LAPA

Casa para familias e cavalheiros de tratamento. Optimos aposentos, ricamente mobilados de novo. Ascensores, telephone em todos os andares, ventiladores e cosinha de 1ª ordem. End. Telegr. "Grandhotel". (C. 539)

CASA PARENTE

Rua 7 de Setembro 121

Telephone 2563 C.

UNICO DEPOSITARIO DOS SAPATOS COLLEGIAES

Saldos diversos pela metade do custo

Reducção de preços em todo o stock

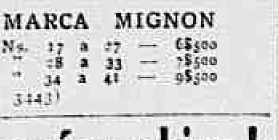

MARCA MIGNON

Ns. 17 a 27 — 6$500

" 28 a 33 — 7$500

" 34 a 41 — 9$500

(C. 3442)

Chapéos chics!

Ultimas creações da Moda! Maior sortimento! Preços baratissimos!

Só no

MAGAZIN DES MODES

4 -- Rua Gonçalves Dias -- 4 (C. 797)

PEQUENA FAZENDA A' VENDA

E' situada num logar dos mais saudaveis do Estado do Rio, a pouco mais de um kilometro da estação de Leitão da Cunha, tem 32 alqueires de extensão sendo mais da metade em mattas virgens, de madeiras de primeira qualidade. Tem 60.000 pés de café novos, pastos cercados de arame, boa casa de moradia, casas para colonos cobertas de telhas, superior agua de rocha, engenho de canna e moinho para fubá, engenhoca de farinha de mandioca, bons lavadouros de café etc., etc.. O proprietario tem de se retirar e por isso vende cada alqueire á razão de 900$000.

Informações, por favor, com os srs. Eduardo Araujo & C., á rua Municipal n. 28, escriptorio. (B. 18202)

UM SÓ VIDRO — CURA OS CANCROS VENEREOS EM 3 DIAS — GANCROINA LOUVAIN (CANCROINE LOUVAIN) INFALLIVEL NAS FERIDAS CHRONICAS E RECENTES — UM SÓ VIDRO (C 3181)

Bebidas finas

Chopps, cocktails, salada de frutas, sorvetes, etc., só no "Bar União dos Militares". Rua B. Aires, antiga Hospicio, 196. Teleph. Norte 5982. Ponto da Elite. (B. 19.694)

HYPOTHECAS

A "Sul America" Companhia Nacional de Seguros de Vida, empresta qualquer quantia sob **HYPOTHECAS** de predios, a juros modicos convencionados de accordo com o local.

Informações em seu escriptorio á

Rua do Ouvidor, 80 e 82

Rio de Janeiro (C 3697)

Chapéos de palha sujos

Os chapéos de palha, sujos ficam completamente limpos e com apparencia de novos, quando lavados com a "Agua Magica". Mais duas vezes poderá ainda lavar um chapéo, quando novamente ficar sujo. Um vidro dá para seis chapéos e custa 2$000. Pelo Correio, 4$000. Na "A Garrafa Grande", Rua Uruguayana n. 66. Em Nictheroy, Drogaria Barcellos. Em Campos, Pharmacia Pacheco. (C. 457)

Toilettes de inverno

Ultimos modelos, confecção chic, qualquer toillete; preços modicos.—Mme. Olympia Guimarães. Rua Sachet n. 25, 2º andar. Telephone Central 5339. (C 2390)

A fructeira brasileira

Fructas nacionaes, por preços sem competencia, um grupo de pomicultores fluminenses inaugura hoje este novo estabelecimento á rua de São José 57, defronte á rua da Quitanda. (B 18556)

Uma cutis transparente e avelludada é o premio de quem toma agua quente

Um banho interno antes do almoço faz-nos parecer e sentir limpos, confortaveis e frescos

Só com sangue puro se assegura uma luzente, vigorosa, agradavel, activa, boa e limpa pelle e uma tez natural, rosada e sã. Que mudanças satisfatorias se effectuariam só com induzir-se cada homem e cada mulher a adoptar o banho matinal interior! Em logar dos milhares de homens enfermiços e de aspecto anemico, de mulheres e creanças com caras pallidas ou terrosas; em logar da multidão de "exhaustos nervosos", "abatidos", "fatigados mentaes" e pessimistas, contemplariamos uma multidão viril, optimista, de faces rosadas, em todas as partes.

Um banho interno obtem-se tomando todas as manhãs, antes do almoço, um copo de agua quente com uma colher das de chá de phosphato Limestone, para eliminar do estomago, do figado, dos rins e das dez jardas de intestinos as substancias indigestas dos dias anteriores, as fermentações acidas e os venenos, e deste modo limpar, suavisar e refrescar todo o canal digestivo antes de introduzir mais alimento no estomago.

As pessoas sujeitas a enxaquecas, bilis, máo halito, rheumatismo, resfriados, e particularmente as que têm côr pallida e que padecem de prisão de ventre com frequencia, necessitam começar a tomar immediatamente esta agua phosphatada quente, e assegura-se-lhes muito bons resultados numa ou duas semanas. (C. 1376.)

M. GOMES & RIBEIRO

Vendem fazendas e artigos para alfaiate a preços sem competidor. RUA DA URUGUAYANA N. 85 (C. 1860)

EM TODAS AS PHARMACIAS E DROGARIAS — DEPOSITO GERAL: Drogaria Lamaignère — V. SILVA & COMP. RUA DA ASSEMBLÉA, 34. RIO DE JANEIRO. (C 2835)

Tacha de ferro

Compra-se com capacidade para 2.000 a 3.000 litros, á rua da Assembléa 35, com Martins. (B 18590)

FORMIBARATAS

Unico efficaz que mata baratas e formigas, não confundir com outras marcas.

Vende-se em todo o Brazil. (B 18496)

Para illudir não se falla assim!

Indague do vosso medico ou dentista se deveis preferir o *elixir dentifricio* "CALMETTINA" e a *pasta dentifricia* "CALMETTINA", e se ha algum producto, *para a bocca e dentes*, que com elles hombreie. "CALMETTINA" é nome *consagrado pela superior competencia da Saude Publica, da Saude do Exercito,* etc., *onde analyses, estudos e confrontos deram á* "CALMETTINA" o titulo de *original e magnifico especifico.* O elixir custa: 3$500; a pasta: 1$500. (*Uso combinado*).

Em todas as pharm., drog. e perf. (C. 3217)

PHARMACIA

Vende-se uma unica no logar, bem sortida e com boa freguezia; informa-se á r. 7 de Setembro n. 122. (B 18464)

Recebi do Sr. JAYME telegramma de Victoria: "Sinto não estar ahi, saudades. G" (B. 18.503)

ASYPHILIS

(Em todas as manifestações, phases e periodos)

Molestias de pelle, rheumatismo, chagas, placas, cancros, manchas de pelle, quéda do cabello, ulceras e todas as doenças resultantes da impureza do sangue tratam-se até á cura radical e completa com o mais potente dos depurativos

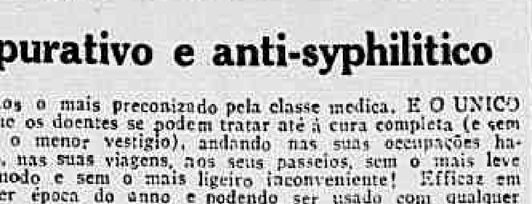

Depurativo e anti-syphilitico

de todos o mais preconizado pela classe medica. E O UNICO com que os doentes se podem tratar até á cura completa (e sem deixar o menor vestigio), andando nas suas occupações habituaes, nas suas viagens, nos seus passeios, sem o mais leve incommodo e sem o mais ligeiro inconveniente! Efficaz em qualquer época do anno e podendo ser usado com qualquer temperatura, chuva, frio ou calor! Grande remedio de effeitos admiraveis, recommendado pelos medicos e pelas innumeras pessoas que o têm tomado. Energico e inoffensivo!

O mais energico depurativo e mais efficaz purificador do sangue! O UNICO que não é purgativo nem exige dieta ou resguardo. O UNICO que não causa a minima alteração no organismo do doente, quer seja tomado por adultos, quer por creanças, quer por pessoas fracas e de edade avançada! O UNICO que abre o appetite, dá energia e um bem estar geral ao doente! O UNICO que não exige o auxilio de lavagens, pós, pomadas, gargarejos e outros tratamentos secundarios.

Que todos se tratem pelo DEPURATOL, o unico e verdadeiro remedio da SYPHILIS!

Tubo com 32 pilulas, 8 a 10 dias de tratamento, 5$000; pelo Correio, mais $400; 3 tubos, 13$500, pelo Correio, mais $600

O DEPURATOL encontra-se á venda em todas boas pharmacias e drogarias.

Deposito geral: PHARMACIA TAVARES

Praça Tiradentes, 62 -- Rio de Janeiro

(C. 1036)

A FEBRE APHTOSA

um dos terriveis flagellos da pecuaria, cura-se em poucos dias com a maravilhosa vaccina — preventiva e curativa — "AFTOSINA", preparado do Instituto Etcheverry. Attestados da Secretaria de Agricultura do Estado de S. Paulo, Sociedade Paulista de Agricultura e de adeantados criadores.

Informações, prospectos e vendas nas casas especialistas destes productos e com o unico depositario: ANTONIO F. NUNES, rua General Camara, 21, Rio de Janeiro. (C. 3683)

LAMPARINAS

As melhores e as mais economicas, marcas registradas — *Iraceme*, lamparina de luxo F. G., as mais conhecidas no mercado — *Sagrado Coração de Jesus* e *Ouvidor*, as marcas preferidas e de maior consumo. — Encontram-se nas principaes casas. *A' venda em toda a parte desta capital e do interior.*

Unicos fabricantes e depositarios: **FRANÇA GOMES** R. DO OUVIDOR, 21 (Esquina da rua do Mercado. Tel. Norte 2708. *Endereço telegraphico* França. (C. 158)

HYDROPLASMA ASEPTICO

EMOLLIENTE

MARC REGIST

Em todas as drogarias do Brazil

(B. 17452)

FAZENDA

SERRA DA MIRA

Chamo a attenção dos interessados para o annuncio que vae noutro logar para a venda desta minha fazenda. Podem procurar-me na fazenda do coronel José Carlos Ferraz, em Volta Redonda — Dr. Costa Macedo. (B 17595)

LYCETOL GRANULADO GIFFONI

DISSOLVE E EXPELLE O ACIDO URICO

Receitado diariamente pelas summidades medicas contra

Diathese urica — Colicas nephriticas — Calculos biliares — Arthritismo — Rheumatismo — GOTA.

Em todas as pharmacias e drogarias do Brasil. Deposito geral, Drogaria Giffoni, de Francisco Giffoni & C.ª, Rua 1º de Março 17, Rio de Janeiro. (C. 1030)

GOTTAS CELESTES

Especifico homoeopathico Infallivel para a cura radical da surdez, inflammação nos olhos, manchas no rosto, etc.

Vidro 3$000

Laboratorio Homoeopathico

Affonso Corrêa Bastos

263 — RUA DO HOSPICIO — 263 RIO DE JANEIRO (B 15543)

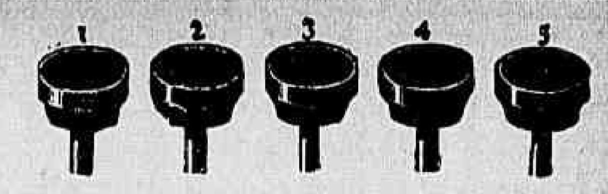

Estas cinco teclas do tabulador, economisam 20 % do tempo do datylographo. Este é apenas um dos muitos aperfeiçoamentos que offerece o ultimo modelo da

Remington

Teremos muito prazer em demonstrar no seu escriptorio as outras vantagens desta machina.

Casa Pratt

Rua do Ouvidor, 125

RIO DE JANEIRO

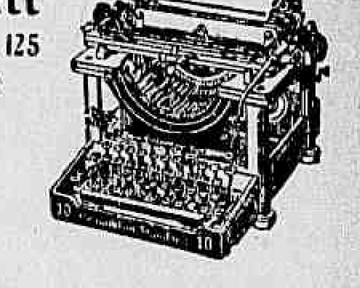

(C. 3713)

Tinturaria "Rio Branco"

Limpa a secco, lava chimicamente e tinge com a maior perfeição. Manda buscar e entrega á domicilio. Tel. Central, 4934. Avenida Mem de Sá ns. 29 e 31. (B 13640)

GABINETE DENTARIO

Traspassa-se um, com boa installação e muito boa clientela, em uma cidade de verão, bem proxima aqui da capital. O dono, que se retira por motivo de saude, fará a apresentação do adquirente á clientela. Referencias na Casa Hermanny, r. Gonçalves Dias n. 54. (B 17562)

LOTERIA DO ESTADO DO RIO

8:000$000

Inteiro, 800 Rs. Quartos, á 200 Rs.

Amanhã

A' venda em toda parte, pagando-se os premios á Rua V. Rio Branco, 499 — NICTHEROY. (C. 3239)

SELLOS

Moedas, medalhas e objectos antigos, compram-se. Rua do Ouvidor 63. Santos Leitão & C. (B 14708)

MALAS

Artigo solido, elegante e baratissimo, só na *A Mala Chineza* — Rua do Lavradio, 61. (C. 722)

LAVOURA E CRIAÇÃO

Publicação mensal de agricultura

DIRECTORES:

Drs. Augusto Ramos, Eduardo Cotrim e Fernando Werneck

Assignatura annual 10$000 — Numero avulso 1$000

Já conheceis esta Revista? — Não sois ainda seu assignante? — E porque não?

Pedi um numero — specimen e vereis que a Lavoura e Criação é uma revista de grande utilidade que todo o lavrador intelligente e estudioso deve assignar.

RUA DO CARMO, 66, sobrado. — Caixa postal n. 1678

RIO DE JANEIRO (C 2201)

Convém a todos

saber que o "Tridigestivo Cruz" é o unico remedio approvado pela Directoria de Saude Publica, que cura as molestias do estomago e intestinos. Assemblea, 75. (C. 1032)

SITIO

Vende-se em São Gonçalo, rua Dr. Porciuncula n. 27 B., um com cincoenta e tantos mil metros quadrados; terras proprias, com 2 mil enxertos de laranjeiras e muitas arvores fructiferas; abundancia d'agua. Bondes da Cantareira á porta. (B. 17589)

CASA UNIÃO CYCLISTA

CYCLE-MOTOR, o mais moderno motor portatil para collocar em qualquer bicyclette, sem modificação alguma. Consome 2 1/2 litros de gazolina em 5 horas e percorre 40 kilometros por hora. Peso, 10 kilos. Preço 360$000—Peçam prospectos

Alfredo Pavageau

Matriz — Rua 7 de Setembro n. 182. Tel. Central, 981.

Filial: Rua do Cattete, 246 — Tel. Beira-Mar, 101—Rio de Janeiro. (C. 2852)

Moveis a prestações

Quereis mobilar sua casa com bom gosto, visitae a CASA DOIS IRMÃOS, que vende, com preços modicos, entrada de 20 %. Cattete, 79, telephone, 6012. Central. (C 2343)

PENSÃO PALACE

RUA DO CATTETE N. 233, esquina da rua Buarque de Macedo. Dispõe de apartamentos e salas independentes, ricamente mobilados, para familias e cavalheiros de fino tratamento. Pensão de primeira ordem. (C. 2342)

MOLESTIAS INFECTO-CONTAGIOSAS

Quereis evitar?

Usae

Colchão Hygienico

App. pela Saude Publica

Rua do Cattete ns. 55 e 57

Liquidadora. Alugam-se e compram-se moveis. Tel. 5391 C. C 1034

ESTOMAGO

Tridigestivo Cruz, é o unico remedio que cura as doenças do estomago e intestinos. Drogaria e pharmacias. Vidro 2$500. (C.1033)

CAUTELAS

C. MORAES & COMP.

Compram cautelas e vendem joias 29 — Avenida Passos — 29 (C. 721)

LIQUIDAÇÃO

DE

LUSTRES,

ABATJOURS DE CEDA,

LAMPADAS DE MESA,

ETC., ETC.

Casa BERTHOLDO

Rua Theophilo Ottoni n. 90

ABERTO DAS 8 A'S 5. (C.3306)

FAZENDA

Compra-se uma, de canna, com engenho, para o fabrico de alcool e aguardente. Cartas e propostas a José Tinoco, rua do Riachuelo n. 187. Rio de Janeiro. (B 16873)

OURO

Prata, platina, brilhantes e cautelas do Monte de Soccorro, compram-se e pagam-se bem; na praça Tiradentes n. 64. — CASA GARCIA. (C. 727)

Mutualidade Catholica Brasileira

FUNDADA EM 1908

Capital empregado até 31 de dezembro de 1917. . . . . 4.181:254$965

Seguros desde 1:000$000 até 30:000$000

E' a instituição de Seguros que maior variedade de planos offerece, a premios reduzidos.

Seguros de 1:000$000 para operarios, com direito a medico e diaria, em caso de doença, e pensão na invalidez ou velhice.

RUA THEOPHILO OTTONI N. 21 — Tel. N. 1612

(C. 2226 — RIO DE JANEIRO —

UNDERWOOD

Vende-se uma, com pouco uso: na rua do Rosario 148, sobrado. (B 17641)

ELECTRICISTA

Que saiba enrolar dynamos e motores, precisa-se e de 1 limador; rua D. Geraldo 80, esquina Avenida. (B 18542)

POLICLINICA S. ANTONIO

DIRECTOR, DR. JULIO LEITE

Assistencia medico-cirurgica e de clinicas especiaes. Consultas, operações e curativos, todos os dias, das 8 ás 10 da manhã e das 2 ás 5 da tarde. Aos domingos, de 8 ás 10 da manhã — GRATIS AOS POBRES. **106, Rua da Misericordia, 106. Tel. C. 425.** (C. 2354)

MUTILADO

TOSSE?
BASTAM 3 COLHERES DO
CONTRATOSSE
nas BRONCHITES e TUBERCULOSE
é um prodigio
Leia todos os primeiros domingos do mez o alluvião de attestados authenticos de curas C. 3395

VENDAS EM LEILÃO

LEILÃO DE PENHORES
EM 21 DE JUNHO DE 1918
A. CAHEN & C.
82, Rua Barbara de Alvarenga, 22
(CASA FUNDADA EM 1876)
Tendo de fazer leilão no dia 21 de junho ás 11 horas da manhã DE TODOS OS PENHORES VENCIDOS, previnem aos srs. mutuarios que podem resgatar ou reformar as suas cautelas até a referida hora.
Esta casa não tem filiaes
VEUVE LOUIS LEIB & C.
Successores
(B 14821)

LEILÃO DE PENHORES
EM 20 DE JUNHO
L. Gonthier & C.ª
HENRY & ARMANDO
SUCCESSORES
CASA FUNDADA EM 1867
45 — RUA LUIZ DE CAMÕES — 47
Fazem leilão dos penhores vencidos e avisam aos srs. mutuarios que podem reformar ou resgatar as suas cautelas até a vespera do leilão.
(B 14820)

Implorando a caridade

ANGELA PECORARO, viuva, com 86 annos de edade, completamente cega e paralytica;
ANNA EMILIA ROSA, pobre velhinha, com 70 annos de edade;
AMANCIA, viuva, com 68 annos de edade, quasi céga;
ANNA DO AMARAL, viuva, céga e além disso doente e sem ninguem de sua companhia, recolhida a um quarto;
BERNARDINA, 74 annos;
CARLOTA, pobre velhinha sem recursos;
ELVIRA DE CARVALHO, pobre céga e sem amparo da familia;
FRANCISCA DA CONCEIÇÃO BARROS, céga de ambos olhos e aleijada;
ENTREVADA, r. Senhor de Mattosinhos, 32, doente, impossibilitada de trabalhar, tendo duas filhas, sendo uma tuberculosa;
JOÃO DA CRUZ — Menino cégo, paralytico e mudo, sem recursos;
LUIZA, viuva, com oito filhos menores;
SOARES, viuva, velha sem poder trabalhar;
MARIA EUGENIA, pobre velha cega e doente;
SANTOS, viuva, com 68 annos de edade, gravemente doente de molestias incuraveis;
THEREZA, pobre céguinha sem auxilio de ninguem.
VIUVA DE UM JORNALISTA, sem o menor amparo.

Amas seccas e de leite

PRECISA-SE de uma mocinha para serviço de ama secca, com pratica do serviço; rua Retiro Guanabara 36 — Larangeiras.

Cozinheiras Cozinheiros e

ALUGAM-SE boas cozinheiras e outros, honestas e da roça; pedido para Barão de Vassouras, Portugal. (Enviem sellos)

ALUGA-SE uma senhora para cozinhar o trivial, em Copacabana; r. Santa Clara, 134. (B 18224) B

ALUGA-SE uma cozinheira; trata-se á r. Visconde de Abaeté, 7 A. (B 18357) B

EMPREGA-SE uma senhora chegada do interior, seria, para lavar ou cozinhar. Trata-se á rua do Cassiano n. 193 — Santa Thereza. (B 12584) B

PRECISA-SE de uma cozinheira, rua do Aqueducto n. 284—Santa Thereza. (B 18571) B

PRECISA-SE de uma cozinheira, á rua Ibituruna n. 124, casa XXIII. (B 18577) B

PRECISA-SE de uma cozinheira, que lave tambem alguma roupa; na rua Senador Euzebio n. 346. (B 18553) B

PRECISA-SE de uma boa cozinheira que saiba fazer doces, em casa de familia; na rua Conde de Bomfim n. 569. (B 18530) B

PRECISA-SE de uma cozinheira, que faça mais algum serviço; á rua da Piedade n. 41 — Botafogo. (B 18532) B

PRECISA-SE de uma cozinheira, do trivial, e mais pequenos serviços, em casa de familia. Boulevard 28 de Setembro n. 174 — Villa Isabel. (B 18298) B

PRECISA-SE de uma boa cozinheira, que durma no aluguel; á rua Maria e Barros n. 307. (B 18361) B

PRECISA-SE de cozinheiras, amas seccas e fazem-se papeis de casamentos, barato; rua dos Ourives, 115, sob. (B 19155) B

PRECISA-SE de uma ajudante de cozinheira; rua Buenos Aires n. 196. (B 18454) B

PRECISA-SE de uma boa cozinheira do trivial e lavaderia, que dê referencias de sua conducta; para um casal sem filhos, dormindo no aluguel; á rua Affonso Penna n. 36. (B 19115) B

PRECISA-SE de uma cozinheira, do trivial, que durma no aluguel; na rua da Carioca n. 57, sobrado. (B 17645) B

PRECISA-SE de uma boa e limpa cozinheira, para casa de um casal, na rua Barão de Mesquita 36. (B 18387) B

PRECISA-SE de uma boa cozinheira; rua da Assembléa, 2º andar. Paga-se bem. (B 17646) B

Creados e creadas

ALUGAM-SE creadas, dão-se cartas de fiança e fazem-se papeis de casamentos; rua dos Ourives 115, sob. (B 19156) C

CREADA — Precisa-se de uma, que saiba cozinhar e lavar, e que durma no emprego, e que possa ajudar a sua conducta; na rua Victor Meirelles n. 47 — Estação do Riachuelo. (B 18189) C

PRECISA-SE de uma creada para todo serviço; rua General Camabarro n. 378. (B 16937) C

PRECISA-SE de uma creada para copeira e arrumadeira; á rua do Mattoso n. 40. (B 18173) C

PRECISA-SE de uma creada para casa de familia, de 17 a 20 annos, para serviços leves e pagar a ferro; que durma no emprego. (B 19135) C

PRECISA-SE de uma creada para todo serviço de uma casa; paga-se bem; Conde de Leopoldina n. 17. (B 17563) C

PRECISA-SE de uma creada para arrumadeira, copeira e outros serviços leves, na rua Radmacker, 13 — Muda da Tijuca. (B 18246) C

VERMIFUGO
B. A.
FAHNESTOCK
Cura as molestias causadas por
VERMES
NAS CREANÇAS E ADULTOS
O melhor Vermifugo do mundo
Pergunte ao seu medico

PRECISA-SE de uma creada; avenida Mem de Sá n. 98. (B 18522) C

PRECISA-SE de um rapazinho para copeiro e serviços leves, afiançado, para casa de familia de duas pessoas; rua Conde de Lage n. 20. (B 18552) C

PRECISA-SE de uma empregada, que tenha sem filhos, á rua Professor Gabizo n. 100, casa 1, antiga travessa S. Salvador. (B 18555) C

PRECISA-SE de uma creada para todo o serviço; no Monteiro; rua do Rosario n. 105, 2º andar. (B 18521) C

PRECISA-SE de uma empregada, para arrumadeira e copeira e mais serviços leves, que durma no aluguel; ordenado 35$000; Araujo Porto Alegre n. 56, 3º. (B 18513) C

PRECISA-SE de uma empregada, prefere-se de meia edade, que se faça a referencias, para pouco serviço, e tratar um menino doente; paga-se bem. (B 17612) C

PRECISA-SE de uma creada limpa de copeira, de todo serviço de casa de pequena familia; rua Dr. Ferreira Pontes n. 6, sobrado. (B 17650) C

PRECISA-SE de uma creada para todo serviço de casa de familia; rua do Senado n. 203. (B 17652) C

PRECISA-SE de uma creada para todo o serviço de um casal sem filhos; 7 de Setembro n. 211. (B 18582) C

PRECISA-SE de uma copeira e arrumadeira; Campo de S. Christovão n. 177. (B 18570) C

PRECISA-SE de uma menina de 10 a 12 annos, para serviço de um casal. C

PRECISA-SE de duas mocinhas, para arrumadeira e copeira e ama secca; paga-se bem; rua 8 de Dezembro, 167 — Villa Isabel. (B 18260) C

PRECISA-SE de uma creada para pouco serviço de um casal; rua Rezende n. 49. (B 18611) C

Juventude Alexandre
Faz com que os cabellos brancos fiquem pretos, não queima, não mancha a pelle.
A Juventude Alexandre desenvolve o crescimento do cabello e extingue a caspa com tres applicações.
Vende-se em todas as perfumarias, pharmacias e drogarias.—Preço 3$000. (C. 793)

Empregos diversos

ALUGA-SE uma moça de côr e de bom comportamento para casa de familia séria, morando no aluguel; trata-se na rua Santo Henrique n. 138, casa n. 1, Fabrica das Chitas. (B 18280) D

ALUGA-SE uma moça de cor, para copeira e arrumadeira; trata-se na r. Sorocaba n. 16 (Botafogo). (B 18405) C

ALUGA-SE uma moça portugueza, para copeira, arrumadeira ou ama secca; r. da Assumpção, 119, Botafogo. (B 18417) C

ALUGA-SE uma moça séria, para costureira, só para Copacabana, Leme, Botafogo; quem precisar, á rua Real Grandeza n. 124, casa 4. (B 18365) D

COSTUREIRA — Precisa-se de uma perfeita corpinheira e de boas ajudantes, com pratica de boas casas. Almoço e saída ás 7. Para tratar, das 10 horas em deante, á rua do Ouvidor n. 55, 2º. (B 17637) D

COSTUREIRAS — Precisam-se de perfeitas ajudantes de corpinheira e de saieira; rua do Cattete 25, 1º. (B 18506) D

JARDINEIRO austriaco, procura emprego em casa de familia que fale allemão. Cartas ao Correio 677. (B 18416) D

OFFERECE-SE um homem com longa pratica de administrar serviços em qualquer officina, companhia ou estrada de ferro, dando referencias de sua conducta. Escrever para a rua Cardoso Marinho n. 47, a Antunes, aonde pode ser encontrado. (B 18508) D

PRECISA-SE de officiaes de sapateiros; na rua Copacabana 696. (B 19086) D

PRECISA-SE ajudantes de costureira. Excusado se apresentarem pretas. Avenida Mem de Sá 113, sob. (B 17478) D

PRECISA-SE para casa de pequena familia de tratamento de uma mocinha, para serviços leves; paga-se bom ordenado; trata-se na r. Derby-Club, 12, Collegio Militar. (B 18293) C

PRECISA-SE de um terreiro para serviço de roça; rua da Areal n. 35. D

PRECISA-SE de boas corpinheiras e saieiras; Avenida Rio Branco n. 147, 2º andar. (B 18322) D

PRECISA-SE de boas costureiras; rua Gonçalves Dias n. 6, sobrado. (B 18112) D

PRECISA-SE de um bom alfaiate, para roupa de senhoras; rua Gonçalves Dias 6, sobrado. D

PRECISA-SE de dois officiaes de sapateiro, para obra de homem de encommenda e para senhoras. Paga-se bem; informações, na rua do Cattete 194. D

PRECISA-SE de boas costureiras, officina da Casa Lurie; Gonçalves Dias n. 37, 2º andar. (B 18541) D

PRECISA-SE de moços com pratica, para vender. Paga-se commissão; rua Francisco Eugenio 177. (B 18131) D

PRECISA-SE de um menino de 13 a 16 annos, para tratar de passaros; rua Rodrigo Silva n. 28. (B 18184) D

PRECISA-SE de moços com pratica, no fabrico de caixas de papelão; 70, rua Tobias Barreto. (B 18411) D

PRECISA-SE de uma menina com pratica de ajudante; quem não estiver nas condições, não se apresente; rua S. José. (B 17647) D

PRECISA-SE de uma lavadeira engommadeira; paga-se bem, prefere-se que durma no aluguel; rua Uruguay n. 94 — Andarahy. (B 17588) C

PRECISA-SE de duas empregadas, activas e de bons costumes, para copeira e arrumação e mais serviços, em casa de pequena familia e que durmam no emprego. Ordenado 50$000 cada uma; rua Dr. Felix da Cunha n. 42 — Conde de Bomfim. (B 17597) C

PRECISA-SE de um senhor que conheça o commercio, para agenciar annuncios para um jornal de grande circulação; dá-se boa commissão. D

PRECISA-SE de um rapaz para pintura, 14 a 18 annos; rua Marechal Floriano n. 155. Telephone 3171, Norte. D

PRECISA-SE de um rapaz que saiba passar a ferro; rua da Assembléa n. 74, 2º andar. (B 18574) D

PRECISA-SE de um official de graduador; paga-se bem. (B 17634) D

PRECISA-SE de um torneiro; rua 7 de Setembro n. 211. (B 18583) D

PRECISA-SE de boas corpinheiras, á rua Chile n. 35, sobrado. (B 18559) D

PRECISA-SE de bons officiaes de sapateiro. Paga-se 10$ a 12$000; na Maison Louis XV. D

PRECISA-SE de um pharmaceutico para socio de uma pharmacia; trata-se com Franklin Antunes Barbosa, á rua General Camara n. 391, sobrado. D

PRECISA-SE de uma boa ajudante de chapéos de senhoras. Maison Clementine; av. Mem de Sá n. 20-A. (B 18471) D

PRECISA-SE de boas costureiras, para chapéos de senhoras, Maison Clementine; av. Mem de Sá n. 20-A. (B 18472) D

PRECISA-SE de cabelleireiras; á rua Santo Christo n. 201. (B 17614) D

PRECISA-SE de um jardineiro de confiança, que durma em algum Barros. (B 17616) D

PRECISA-SE de um menino de 10 a 12 annos, para serviço de um armazem; rua da Cruz 201. (B 18193) D

PRECISA-SE de um servente de pharmacia, á rua da America 195. (B 18534) D

UM senhor portuguez, offerece-se para serviços de arrumador de quartos de hoteis ou pensões de primeira ordem ou serviço de escriptorio. Trata-se á r. General Camara, 61, 1º andar ou cartas Joaquim Alves, neste escriptorio. (B 18612) D

VIDREIROS precisam-se á R. da Hormonia n. 101, Gambôa. (B 18591)

Casas e commodos, centro

Alugueis de predios, locações, administração, cobrança, desconto, pagamento de impostos, concertos, etc. com J. Pinto, rua do Rosario, 142, sobrado. Tel. 2969, Norte. (C. 3714)

ALUGAM-SE lindas casas para casaes de tratamento, sem filhos, com dois quartos, sala, varanda e dependencias, completamente independentes, á rua Menezes Vieira ns. 161-A e 163-A; para ver e informações, na mesma rua n. 153, "Villa Rio Branco"; para tratar, á rua da Candelaria n. 38, sobrado, com Sampaio. (B 18434) E

ALUGA-SE um bello sobrado reformado de novo, á rua Marechal Floriano n. 151; trata-se na loja. (B 19088) E

ALUGAM-SE dois sobrados com mais um salão, com uma só entrada, pelo largo de S. Domingos n. 4. Dão frente para o largo de S. Domingos, Avenida Passos e rua de S. Pedro. Aluguel 480$000, porém só se aluga para familias ou pessoas sérias; trata-se na Casa Mathias, Avenida Passos ns. 101 e 103. (B 18316) E

ALUGA-SE em casa de senhora só, um quarto de frente, lindamente mobilado, a rapaz de tratamento; na travessa Nascimento Silva 27, perto da r. do Riachuelo, antigo morro do Senado, Teleph. 5582. (B 18219) E

ALUGA-SE uma bôa sala, á rua da Assembléa n. 58, 2º andar. (B 18286) E

Regulador do coração. Alimento do cerebro.
Tonico dos nervos.
Excitante dos musculos. Organisador da fibrina
DYNAMOGENOL
cujo vehiculo é o acido phosphoglycerico intimamente ligado aos 3 principaes succos digestivos (pepsina, pancreatina e diastase), contém em solução assimilavel os glycerophosphatos de cal, ferro, sodio, potassio e magnesio — esta preparação não contém alcool e dissolvido em agua é o mais agradavel dos refrescos, razão por que as creanças e senhoras o não dispensam.
GERADOR DA FORÇA
o mais efficaz dos tonicos para o systema nervoso e muscular, é o mais importante
accelerador das forças e da nutrição
E' DE UM EFFEITO RAPIDO E INCOMPARAVEL NAS

DORES NO ESTOMAGO	TUBERCULOSE	ANEMIA
FALTA DE APPETITE	IMPOTENCIA	FRAQUEZA DAS PERNAS
NERVOSISMO	FLORES BRANCAS	PALPITAÇÕES
HYSTERISMO	VERTIGENS	SPERMATORRHÉA
MAGREZA	ARTHRITISMO	INSOMNIA
BRONCHITES CHRONICAS	DYSPEPSIA	DEBILIDADE
DORES NO PEITO	GASTRALGIA	TERRORES NOCTURNOS

DORES NO CORPO | CONSTIPAÇÕES CHRONICAS
Nestas e outras molestias o DYNAMOGENOL é de um effeito seguro e rapido — na IMPOTENCIA ao 3º ou 4º vidro o doente obtem a cura.
DYNAMOGENOL
Não contém strychinina, arsenico ou qualquer outra droga venenosa
A formula do DYNAMOGENOL acompanha o vidro
VENDE-SE EM TODO O MUNDO!!
Deposito: RUA SETE DE SETEMBRO 186
RIO DE JANEIRO
C. 3201

ALUGA-SE uma sala em ponto central, propria para um atelier, tem telephone e sala de espera. Rua 7 de Setembro 92, 2º andar. (B 18317) E

ALUGA-SE uma sala de frente, sem mobilia, a pessoas decentes. Casa de familia. Rua Frei Caneca, 71 sob. (B18261) E

ALUGAM-SE (English House) quartos e salas, a moços do commercio e casaes de respeito, sem filhos, desde 40$; não lava nem cozinha; limpeza e conforto; ponto central; r. do Mercado n. 34, sobrado, esquina da r. do Ouvidor. (B 15380) E

ALUGA-SE um grande armazem e outros aposentos, proprios para rua Gomes Carneiro n. 34, proximo á qualquer industria ou commercio; na rua Larga. (B 18547) E

ALUGA-SE em casa de um casal com duas creanças, um quarto, com ou sem pensão, a uma senhora; rua D. Minervina 47. Estacio de Sá. (B 18580) E

LYMPHATINA
Unico remedio que preserva, aborta e cura radicalmente a ERYSIPELA.
Em todas as pharmacias e drogarias: Deposito: rua Buenos Aires, 120, sobrado. Caixa Postal n. 1613. — Rio de Janeiro. (C 3493)

ALUGAM-SE, desde 110$ a 120$, quartos com pensão; Avenida Central n. 5, 1º and. (B 18368) E

Loteria de S. PEDRO
200 contos por 9$
EM 28 DO CORRENTE
Os commissarios
J. AZEVEDO & C.—S. Paulo
A' venda em toda parte.
(C. 3602)

ALUGA-SE um quarto de frente, a um senhor ou moço do commercio; avenida Henrique Valladares n. 35. (B 18376) E

ALUGAM-SE duas optimas salas de frente, para escriptorio; á rua S. José, 25, sobrado. (B 17570) E

ALUGA-SE uma sala de frente, em casa de familia de tratamento; na rua da Relação n. 49. (B 18537) E

ALUGA-SE a dois rapazes do commercio, a sala da frente do n. 205 da rua do Riachuelo, por 60$000. (B 17628) E

ALUGA-SE em casa de familia uma boa sala de frente, com pensão, para rapaz; av. Rio Branco 35-A, 2º andar. (B 18594) E

ALUGA-SE uma boa sala e um quarto, com pensão a rapazes ou casal, na Avenida Rio Branco 122, 2º andar. (B 18607) E

ALUGA-SE um magnifico armazem, e sobrado, todo reformado de novo, na rua do Senado n. 190, esquina da rua Rio Branco, cuja rua está se asphaltando, ponto magnifico para qualquer negocio; preço razoavel. O sobrado acha-se alugado, rendendo 290$000, Installação electrica e gaz, em todo o predio, só se aluga por contrato; as chaves no mesmo armazem, e trata-se na rua Luiz de Camões n. 14, armazem. (B. 10144) E

CASA — Familia conhecida, 3 pessoas, não tem creança, precisa, para o fim do mez, casa mobilada, no centro, por 3 mezes. Tel. Sul 1070. (B 18407) E

QUARTO mobilado, aluga-se com pensão a casal ou senhores de tratamento, em casa nova, com todas as commodidades; rua Buenos Aires n. 256, sobrado. (B 18587) E

UM casal e filha moça, precisam, para o fim do mez, 2 quartos mobilados, com ou sem pensão, no centro, casa de familia de tratamento e conhecida. Sem outros hospedes. Tel. 1079, Sul. (B 18408) E

JUVENTUDE ALEXANDRE
E' o unico tonico que não contém nitrato de prata e além de dar a côr natural ao cabello depois de branco, extingue-se a caspa que é a verdadeira causa da calvicie, desenvolve o crescimento e amacia o cabello, tornando-o abundante.
A Juventude já conquistou os maiores louvores das pessoas que zelam pela conservação do cabello, o que o seu fabricante prova com innumeros attestados. PREÇO $000
A JUVENTUDE não offende a pelle. Foi approvada pela Directoria Geral da Saude Publica e premiada com medalhas de ouro da Exposição Nacional de 1908.
A' VENDA em todas as pharmacias e drogarias do Rio de Janeiro e em S. Paulo, Baruel & C., em Macció, Pharmacia Central (Rua Primeiro de Março n. 27).
EVITAR AS IMITAÇÕES, PEDINDO
JUVENTUDE ALEXANDRE
(C. 1021)

ALUGA-SE o predio da rua das Marrecas n. 33, com tres andares, aluguel razoavel; trata-se na rua da Lapa n. 103. (B 15952) E

ALUGA-SE em casa de familia com pensão e moveis dois bons quartos. Rosario 157, 2º andar. (B 18274) E

ALUGA-SE um bom escriptorio, na rua 7 Setembro 182. (B 18446) E

ALUGA-SE um aposento, com ou sem mobilia, em casa de familia, a moços do commercio; na rua da Relação n. 37. (B 10141) E

ALUGA-SE um gabinete, com direito á sala de espera e telephone; á rua 7 de Setembro 209. (B 18388) E

ALUGA-SE uma sala de frente, em casa de familia sem inquilinos, a rapazes decentes; na rua Evaristo da Veiga, 21. (B 18610) E

ALUGA-SE o confortavel predio da av. Mem de Sá 124. Trata-se á av. Rio Branco n. 147, onde estão as chaves. (B 18190) E

ALUGAM-SE quartos decentemente mobilados, a casaes e viajantes, a preços razoaveis; na rua da Constituição n. 84, esquina da praça da Republica. (B 18588) E

ALUGAM-SE uma sala de frente e commodos contiguos da rua da Assembléa 45, por 280$000 mensaes. (B 18501) E

LINIMENTO MARINHO
preparação de resinas e essencias do Oriente, cura qualquer dôr em 5 minutos-R. 7 de Setembro 186
(C 1073)

ALUGA-SE um quarto, a moços do commercio, de bons costumes; na rua Visconde do Rio Branco n. 34. (B 18144) E

ALUGA-SE, em casa de familia, um bom quarto, com pensão, para dois rapazes de commercio; na rua S. José n. 53, 2º andar. (B 17587) E

ALUGA-SE bom quarto em predio novo, a pessoa de consideração, aluguel 50$, luz, telephone, etc.; rua Buenos Aires 196. (B 18453) E

ALUGAM-SE salas e quartos com pensão, e um chalet independente, com dois quartos, em uma casa franceza, com todo conforto e grande jardim, na rua Costa Bastos n. 44, a 10 minutos da cidade. (B 18050) F

QUARTO com janella, em casa de familia, aluga-se um com ou sem mobilia e pensão; ladeira de Santa Thereza n. 42. Tel. C. 4864, Lapa. (B 18563) F

Só 3 dias Só
é o tempo preciso para curar a gonorrhéa mais antiga e rebelde com a
INJECÇÃO MARINHO
Os corrimentos das senhoras desapparecem no 1º dia de uso.
A' VENDA EM TODAS AS PHARMACIAS.
(C. 796)

Lapa e Santa Thereza

ALUGA-SE uma sala de frente com todas as commodidades, a moça de tratamento ou casal sem filhos; avenida Mem de Sá 100. (B 19098) F

ALUGA-SE por 168$ a casa da rua Aurea 107. Póde ser visitada nos dias uteis das 4 ás 5 horas. (B 18239) F

ALUGA-SE parte de casa, esplendidamente situada, em S. Thereza; 80$, com J. M., 7 de Setembro, 133, sob., das 9 ás 11. (B 18437) F

Cattete, Laranjeiras, Botafogo e Gavea

ALUGA-SE em casa de familia um quarto de frente sem mobilia, tem bom banheiro; rua do Cattete 325. (B 18200) G

ALUGAM-SE duas salas de frente mobiladas ou não, com ou sem pensão. Rua Pedro Americo n. 2, sob. (B 18200) G

ALUGA-SE bom commodo de frente; r. Real Grandeza 121, muito proximo á rua Voluntarios. (B 18244) G

DÔR uma só fricção de LINIMENTO MARINHO desapparece.
Rua 7 de Setembro, 186.
(C. 1070)

ALUGAM-SE por 280$ os dois magnificos andares da rua da Lapa 60, com confortaveis dormitorios, salas, banheiros, quintal e luz electrica, a loja por 110$ propria para morada e atelier; aberto das 2 ás 4. (B 19079) G

ALUGAM-SE, em casa de senhora de edade, uma sala e quarto; podem occupal-os uma ou duas vezes por semana; só se alugam a pessoas de alto tratamento; informa-se na rua da Gloria, 102, sobrado. (B 16140) G

ALUGA-SE, em predio novo, um excellente quarto, com janella de frente, em casa de familia de todo respeito, muito asseio e limpeza, para uma senhora de todo respeito; á rua S. Clemente 250, casa XIII. (B 18410) G

ALUGA-SE, a casal ou senhoras sérias, boa sala de frente, quarto, entrada independente e com direito á parte da casa, sem pensão, nem moveis; trata-se das 9 ás 2, na rua Nery Ferreira, 48. (B 18485) G

ALUGAM-SE, uma sala de frente e um quarto, independentes, a pessoas distinctas, em casa de familia; á rua 10 de Fevereiro n. 108, Botafogo. (B 17521) G

ALUGAM-SE, em casa particular, de uma viuva ingleza, só, duas salas de frente e mais um quarto, juntos ou separados, sem mobilia e sem pensão, a tres minutos dos melhores banhos do Flamengo; bondes á porta, e fala-se quatro idiomas; na rua Christovão Colombo 44. (B 18500) G

ALUGAM-SE aposentos mobilados, com pensão, a casal e cavalheiros de tratamento, em casa de familia franceza; 24, rua Costa Bastos. (B 18527) G

ALUGAM-SE uma sala de frente e dois quartos, com ou sem mobilia, em casa de familia; na rua do Cattete 28. (B 17397) G

ALUGA-SE, independente, um bom quarto, bem mobilado; na rua Barão de Guaratiba 27, Cattete. (B 17636) G

ALUGA-SE um quarto de frente, a senhora ou a casal decente, com electricidade; na rua Maria Eugenia n. 16, Botafogo. (B 17613) G

ALUGA-SE uma boa cozinheira; na rua Fernandes Guimarães n. 80, casa V, Botafogo. (B 18548) G

ALUGAM-SE varios barracões para fabrica ou qualquer industria e um sobrado com armazem para negocio ou escriptorio; na praia de Botafogo; trata-se no n. 122, teleph. 363 Beira-Mar. (B 18595) G

ALUGAM-SE, em casa de familia, quartos de frente, com lindos moveis e todo o conforto preciso, á familias ou cavalheiros de tratamento; R. do Cattete 104, canto de Andrade Pertence. (B 18330) G

ALUGA-SE um pequeno quarto, independente, para rapazes com luz electrica, banheiro de chuva; em casa de uma senhora; na R. Paulino Fernandes, 28, Botafogo. (B 18142) G

CASA — Aluga-se uma com 8 até 12 quartos, nos bairros do Cattete, que serve para uma pensão familiar. Cartas E. S., nesta redacção. (B 18307) G

SALA e quarto — Familia de tratamento deseja alugar, mobilados, com ou sem pensão em casa de familia respeitavel. Propostas, designando a rua e bairro, á administração desta folha, endereçadas a Paula Leite. (B 18618) G

ZU vermieten 2 Zimmer mit aber pension 120$000; rua Benjamin Constant n. 145. (B 18475) G

Leme, Copacabana e Leblon

ALUGA-SE, para familia, a esplendida casa da rua N. S. de Copacabana n. 844; trata-se com Costa Braga & C., á rua S. Pedro, 72. (B 18068) H

ALUGA-SE um aposento mobilado, á senhoras ou casal, em casa de familia; na rua Domingos Ferreira 232, em Copacabana. (B 17601) H

Saúde, Praia Formosa e Mangue

ALUGA-SE a casa nova, da rua Santo Christo dos Milagres 199, sendo a loja para negocio, e o sobrado para moradia; trata-se com Costa Braga & C., á rua S. Pedro, 72. (B 18069) I

ALUGA-SE, por 125$ mensaes, o novo e bom predio, sito á rua Pedra do Sal 51, Saude. (B 18372) I

Catumby, Estacio e Rio Comprido

ALUGA-SE por 30$000, em casa de familia, um quarto de fundo, com luz electrica, a um casal sem filhos, ou a senhoras de respeito, podendo lavar; na rua Barão de Sertorio 85, Rio Comprido, bondes de 100 réis. (B 18275) J

ALUGAM-SE uma sala e quarto de frente para jardim, a rapazes do commercio, distinctos, em casa de familia de respeito; rua D. Eugenia n. 32. Rio Comprido. (B 18206) J

ALUGA-SE um predio á rua Eliome de Almeida n. 35, Catumby, com tres quartos, duas salas; trata-se na rua de Catumby n. 105, aluguel mensal 120$000. (B 17627) J

ALUGA-SE a casa da rua Collina 64 (Estacio de Sá); as chaves estão por favor no armazem da rua Haddock Lobo, canto da rua Maria José; trata-se com Carrapatoso, na rua Sete de Setembro n. 29. (B 18522) J

COLORINA — Tintura ideal, garantida, para restituir ao cabello a sua cor, original preta ou castanha — Preço 10$000, pelo Correio, mais 2$. Deposito geral, á rua 7 de Setembro n. 127, R. Kanitz. (C. 726)

Ao Commercio
importador e atacadista, ás colleteiras de espartilhos e ao publico, participa que mudou sua fabrica d'Espartilhos e Estabelecimento de Meias e outras especialidades, do n. 101 para o n. 107, á rua da Assembléa, aonde aguarda e agradece o auxilio dispensado ha mais de 20 annos. — Augusto Freire.
(C. 3650)

Haddock Lobo e Tijuca

ALUGA-SE uma boa sala, a uma senhora de todo respeito, em casa de familia de tratamento, com ou sem pensão e mobilia; r. Haddock Lobo, 117. (B 18273) K

ALUGA-SE uma boa casa, para familia de tratamento, na r. General Roca, 100; as chaves estão na r. Desembargador Izidro, 5, padaria. K

ALUGAM-SE uma sala e um quarto por 50$, a dois moços do commercio ou casal sem filhos; r. Silva Guimarães, 18, Fabrica das Chitas. K

ALUGA-SE uma excellente casa para numerosa familia, tendo muito conforto, commodidades, luz electrica, quintal, jardim e banheiro, na travessa Dr. Araujo n. 52 (Mattoso); informa-se, por favor, na casa ao lado direito; trata-se na r. do Passeio 42, sobrado. (B 19090) K

ALUGAM-SE, com pensão, á rua Haddock Lobo n. 417, em casa de familia, tres quartos mobilados, sendo 2 para casal, com communicação, e um para solteiro. K

S. Christovão, Andarahy e Villa Isabel

ALUGA-SE boa casa com dois quartos, duas salas, cozinha, etc., installação electrica e gaz; na rua Dr. Ferreira Pontes n. 28. Trata-se n. 36. L

ALUGA-SE uma magnifica casa, com 2 salas, 2 quartos, cozinha, quintal, luz electrica, etc.; preço, 71$, na r. Dr. Ferreira Pontes n. 37; trata-se na mesma, Andarahy. (B 17504) L

ALUGA-SE por 110$ um bom armazem para negocio e commodos para familia, á praia de S. Christovão n. 201. (B 17584) L

ALUGAM-SE dois espaçosos armazens, acabados de novo, em canto de rua, com bella moradia para familia, na r. Barão de Mesquita 1.037 e 1.039, com ponto de parada á porta, ponto especial para qualquer negocio, por ser em largo; para ver e tratar, nos mesmos, da 1 ás 4 da tarde. L

ALUGA-SE por 65$ o pavimento terreo da r. Chaves Faria, 8, Cancella, bons commodos, quintal, jardim e luz electrica. L

ALUGA-SE o confortavel sobrado da rua S. Luiz Gonzaga n. 145; aluguel, 200$ e taxa. (B 19072) L

ALUGA-SE uma pequena casa, na avenida da rua Maria e Barros n. 250; trata-se com Costa Braga & C., á rua S. Pedro 72. (B 18056) L

ALUGAM-SE magnificos commodos para solteiros ou casaes sem filhos, á rua General Canabarro 41, (S. Christovão), tem luz electrica, agua em abundancia, havendo muito respeito. Predio em centro de terreno. Preços modicos. (B 13038) L

ALUGA-SE uma boa sala, a rapazes decentes, em casa de um casal, á rua Barão de Iguatemy, 59 (Mattoso). (B 17330) L

A LUGA-SE o predio, com 2 pavimentos, da praça Marechal Deodoro, 84, S. Christovão, com excellentes accommodações para regular familia de tratamento, tendo quintal e jardim, este na frente; as chaves acham-se no n. 82, e trata-se na Av. Rio Branco 69. (B 18180)

ALUGA-SE por 50$ boa casinha assobradada, com sala, quarto, cozinha com pia e pedra marmore, installação electrica, quintal, bondes de Cascadura á porta; na rua Conselheiro Mairink 71, estação de S. Francisco Xavier; trata-se na rua Senador Euzebio n. 50. Tel. 3118 N. (B 18481) L

ALUGAM-SE bons predios novos, com todas as condições hygienicas, a 95 $e 150$; rua S. Luiz Gonzaga n. 246. (B 18189) L

ALUGA-SE quarto com janella para a rua, casa de pequena familia respeitavel; r. do Mattoso, 204. Bonde de 100 réis á porta. (B 18197) L

ALUGA-SE esplendida casa, com 2 salas, 2 quartos, cozinha e quintal, á r. Torres Homem n. 114, casa III. (B 18321) L

ALUGA-SE uma casa, de construcção moderna, propria para familia de tratamento e gosto, com tres superiores quartos, duas salas, copa, cozinha, despensa, banheira de ferro esmaltado, aquecedor, W. C. para creados, bom quintal; rua Paula Britto, 68, Andarahy Grande; aluguel 140$000. (B 18600) L

CONSTIPAÇÕES
Tome PEITORAL MARINHO
Rua 7 de Setembro, 186.
(C. 1071)

SUBURBIOS

ALUGA-SE por 55$ a casa 42 da rua de Santa Philomena, na Piedade, com 2 salas, 2 quartos, etc.; chaves no V e tratar 7 de Setembro 182, sobrado. (B 18661) M

ALUGA-SE por 25$ um bom armazem na Estrada da Penha 1376, proximo á estação de Olaria; tratar á r. 7 de Setembro 182, sobrado. (B 18662) M

ALUGAM-SE a 50$, 70$ e 80$ tres boas casas para familia, na r. Goneza n. 127; trata-se na avenida Rio Branco n. 171. M

ESPLENDIDOS APOSENTOS MOBILIADOS
FILIAL DO HOTEL VICTORIA—Diarias 3$000 e 4$000
RUA 13 DE MAIO N. 25 — TELEPHONE, CENTRAL 4793 — DEFRONTE DO THEATRO MUNICIPAL. (C.738)

"AU CONFORTABLE" Rua 7 de Setembro, 32
SORTIMENTO COMPLETO DE MOVEIS A PREÇO UNICO
C 1089

COMMERCIO

Rio, 20 de julho de 1918.

NOTAS DO DIA

Hoje, á 1 hora da tarde, deverá realizar-se a assembléa da Companhia Colorau, ás 2 horas da tarde, as das companhias Estrada de Ferro S. Paulo-Rio Grande e Industria e Commercio, a da Sociedade em Commandita "Instituto La-Fayette".

Na Estrada de Ferro Central do Brasil, termina hoje, ao meio-dia, o prazo para o recebimento de propostas para o fornecimento de parafusos e no Collegio Militar do Rio de Janeiro, ás mesmas horas, para o fornecimento de enxoval e fardamento.

ASSEMBLÉAS ANNUNCIADAS

Companhia Paulista de Material Electrico, dia 21, á 1 hora.
Companhia Cantareira e Viação Fluminense, dia 21, á 1 hora.
Sociedade Anonyma Brasil Film, dia 24, á 1 hora.
Companhia Nacional de Seguros Mutuos Contra Fogo, dia 25, á 1 hora.
Banco Mercantil do Rio de Janeiro, dia 25, á 1 hora.
Companhia Estrada de Ferro e Minas S. Jeronymo, dia 25, ás 2 horas.
Sociedade em commandita The Red Star Company, dia 26, ás 3 horas.
Companhia Geral de Melhoramentos no Maranhão, dia 27, á 1 hora.
Companhia Predial, dia 27, á 1 hora.
Companhia Constructora Brasileira, dia 28, ás 2 horas.
Companhia Manufactora de Tarino e Anilina, dia 28, ás 2 horas.
Companhia Constructora Brasileira, dia 28, ás 2 horas.
Cooperativa Popular de Credito, dia 28, ás 3 horas.

CONCORRENCIAS ANNUNCIADAS

Collegio Militar do Rio de Janeiro, para o serviço de lavagem e engommagem da roupa dos alumnos e da copa, dia 25, ao meio-dia.

Directoria do Patrimonio Nacional, para o fornecimento de um elevador electrico, inclusive installação, no edificio da guarda-moria da Alfandega, dia 25, á 1 hora.

Estrada de Ferro Central do Brasil, para a venda de 2.000 quartolas vasias, de oleo, com dois tampos, dia 26, ao meio-dia.

Inspectoria de Mattas, Jardins, Caça e Pesca, para o fornecimento de 128 fardamentos aos guardas-jardins, continuos e serventes, dia 28, á 1 hora.

Estrada de Ferro Central do Brasil, para a construcção, pelo regimen de tarefa, dos primeiros 50 kilometros do ramal de Buenopolis a Monte Carlos, dia 28, ao meio-dia.

REUNIÃO DE CREDORES

Julho:
Fallencia de Dantas Pereira & Andrade, dia 1, á 1 hora.

PAGAMENTOS ANNUNCIADOS

Companhia Ferro-Carril do Jardim Botanico, dividendo, dia 25.

CAMBIO

Hontem, este mercado abriu frouxo, declarando o Banco do Brasil sacar a 13 d. e em segunda a 12 31|32 d. e os demais estabelecimentos bancarios a 12 29|32, 12 15|16 e 12 31|32 d.

O papel particular era cotado a 13 dinheiros.

Pouco depois de iniciados os trabalhos o mercado passou a funccionar desorientado, com os bancos estrangeiros fornecendo cambiaes a 12 7|8, 12 29|32 e 12 15|16 d. e logo em seguida a 12 13|16, 12 27|32, 12 7|8 e 12 29|32 d. e o do Brasil a 12 15|16 dinheiros.

As letras de cobertura achavam tomadores a 12 15|16 e 12 31|32 d.

O Banco do Brasil, durante o dia declarou sacar a 12 29|32 d. e os outros a 12 13|16, 12 27|32 e 12 7|8 d.

Para a compra do papel particular havia dinheiro a 12 15|16 e 12 31|32 dinheiros.

Os negocios conhecidos foram regulares, fechando o mercado em posição estavel, vigorando para o fornecimento de letras as taxas de 12 7|8, 12 29|32 e 12 15|16 d. e para acquisição para o papel particular a 12 31|32 d.

TAXAS DE TABELLAS

	A 90 d|v	
Londres	12 7|8 a	13 d.
Paris	$685 a	$688
	A' vista	
Londres	12 11|16 a	12 13|16
Paris	$692 a	$700
Italia	$430 a	$450
Portugal	2$400 a	2$550
Nova York	3$900 a	3$970
Hespanha	1$125 a	1$160
Montevidéo	3$050	—
Buenos Aires (peso, ouro)	4$050 a	4$110
Buenos Aires (peso, papel)	1$780 a	1$810
Vales, café	$682 a	$693
Vales, ouro	— a	2$097
Suissa	1$010 a	1$115

LIBRAS

Vendedores a réis 24$300 e compradores a 24$100.

LETRAS DO THESOURO

As letras papel, ex-juros e conforme a data de emissão, tiveram compradores com 1 por cento de rebate e ao par e vendedores com 1 a 2 por cento de agio.

CAFE'

Movimento do Mercado

Existencia em 17, de tarde		724.250
Entradas em 18:		
E. F. Central	147.000	
E. F. Leopoldina	340.500	8.145
Total		732.355
Embarques em 18:		
E. Unidos	3.004	
Cabo	2.885	
Cabotagem	80	6.969

Existencia em 18, de tarde 725.386

Entraram, desde o dia 1 de julho até hontem, 2.890.792 saccas, e embarcaram, em egual periodo, 2.321.251 ditas.

Hontem, este mercado abriu frouxo, com muitos vendedores e com compradores retraidos, tendo sido effectuadas, de manhã, transacções de 323 saccas, ao preço de 6$000, a arroba, pelo typo 7.

A' tarde, foram realizados negocios de 1.335 saccas, nas bases de 6$000 e 5$, fechando o mercado em calma.

A Bolsa de Nova York abriu com 1 a 2 pontos de baixa.

Passaram por Jundiahy 21.000 saccas.

Não houve entradas.

COTAÇÕES

3	7$800 e 7$900
4	7$500 e 7$600
5	7$200 e 7$300
6	6$900 e 7$000
7	6$600 e 6$700
8	6$200 e 6$400

SANTOS

Dia 18:	Saccas
Entradas	20.532
Desde 1	290.640
Media	16.147
Desde 1 de julho	11.823.043
Saidas	75.000
Existencia	4.232.500

Posição do mercado: calmo.
Preço: typo 4, 5$500.
Typo, 7, 4$700.

Saidas em 18: 1.070 saccos.
Desde 1º: 45.370 ditos.
Existencia em 19, de tarde: 103.997 saccos.
Posição do mercado: calmo.

ASSUCAR

Entradas em 18: 1.370 saccos.
Desde 1º: 61.411 ditos.

COTAÇÕES

Branco, crystal	$820 a $840
Idem, 3ª sorte	$720 a $740
Crystal, amarello	$680 a $720
Mascavo	$400 a $410

ALGODÃO

Entradas em 18: 20 fardos.
Desde 1º: 7.043 ditos.
Saidas em 18: 850 fardos.
Desde 1º: 11.135 ditos.
Existencia em 19, de tarde: 11.113 fardos.
Posição do mercado: Estavel.

COTAÇÕES

Primeira sorte	48$000 a 48$500
Sertões	Nominaes

A Commissão de Estimativa de Colheitas do Centro do Commercio de Café do Rio de Janeiro, confirma a estimativa de 2.500.000 saccas exportavel pelo porto do Rio de Janeiro, para a safra de 1918 a 1919, e julga provavel não attingir a esse total, se continuar a persistir na exportação as causas anormaes.

BOLSA

VENDAS

Apolices:

Municipaes de 1917, port., 50, 50, a	190$500
Ditas idem, 1, a	191$000
Ditas idem, 70, a	191$500
Ditas nom., 60, a	190$000
E. do Rio (4 %), 15, 50, 100, a	95$300
Ditas idem, 7, a	95$000
Bancos:	
Portuguez do Brasil, 50, a	135$000
Lavoura, 60, a	180$000
Companhias:	
Loterias N. do Brasil, 100, 100, a	71$250
Rede Sul Mineira, 300, a	30$000
Docas da Bahia, 200, a	99$000
Ditas idem, 100, 100, 800, a	99$500
Ditas idem, 400, v|c., 30 dias, a	100$500
Minas S. Jeronymo, 300, 100, a	110$000
Ditas idem, 100, 100, 100, 400, a	110$500
Ditas idem, 500, v|c., 30 dias, a	113$500
Tecidos Alliança, 200, a	220$000
Brasil Industrial, 30, a	260$000
Debentures:	
Tecidos Botafogo, 50, a	150$000
Docas da Bahia, 2ª série, 80, a	194$500
Letras:	
Banco C. R. de Minas Geraes, 7 %, 18, a	103$000
Moedas:	
Soberanos, 1.000, a	24$200

OFFERTAS

VENDAS

Apolices:		
Uniformizadas	—	—
Provisorias	—	—
O. do Porto	—	905$000
C. de E. de Ferro	—	—
C. do Thesouro	885$000	—
Ditas ao portador	905$000	900$000
S. da Baixada	—	—
E. do E. Santo (6 %)	780$000	—
Sentenças judi.	—	—
E. de M. Geraes	—	—
E. do Rio 4 %	96$000	95$500
Dito de 90$	—	—
Dito nom.	—	—
Municip. de 1916	200$000	195$000
Dito nom.	200$000	195$000
Ditas de £ 20	—	330$000
Ditas nom.	332$000	—
Ditas de 1914	193$000	192$000
Ditas nom.	195$000	—
Ditas de 1917	191$000	190$000
Ditas nom.	192$000	—
Ditas de 1900	—	180$000
Ditas de Nictheroy	91$000	90$000
Ditas de Petropolis	215$000	205$000
Bancos:		
Brasil	—	—
Mercantil	—	220$000
Commercio	—	185$000
Lavoura	184$000	178$000
Commercial	200$000	190$000
Ultramarino	—	800$000
Port. do Brasil	140$000	135$000
Nacional Brasileiro	—	200$000
C. de Seguros:		
Brasil	—	45$000
Indemnizadora	—	25$000
Integridade	—	80$000
C. de E. de Ferro:		
Minas S. Jeronymo	111$000	110$500
Rede Mineira	52$000	50$000
Goyaz	32$000	31$000
Victoria a Minas	31$000	—
C. de Tecidos:		
Botafogo	—	80$000
d. de Sapopemba	—	200$000
Petropolitana	350$000	320$000
Magéense	115$000	105$000
Prog. Industrial	190$000	186$000
Corcovado	—	265$000
Alliança	—	221$000
C. Industrial	—	194$000
Brasil Industrial	260$000	255$000
Tijuca	—	270$000
S. P. de Alcantara	—	300$000
M. Fluminense	212$000	—
C. Diversas:		
Docas da Bahia	100$000	99$500
Docas de Santos	472$000	468$000
Ditas nom.	472$000	468$000
Loterias	11$500	11$000
Terras	11$500	11$200
Predial de Saneamento	65$000	60$000
Mercado Municipal	80$000	—
T. e Carruagens	—	60$000
Carb. Sul Rio Grandense	—	48$000
B. de Lacticinios	130$000	—
Ind. Sul Mineira	200$000	—
Alpercatas Flum.	100$000	—
Oleo no Maranhão	—	32$000
Debentures:		
Merc. Municipal	—	204$000
M. Fluminense	—	190$000
Docas de Santos	—	210$000
Tecidos Carioca	199$000	194$000
Cervejaria Brahma	—	203$000
Doc. da Bahia (2ª serie)	195$000	194$000
Ind. Mineira	200$000	192$000
Tec. Magéense	190$000	175$000
Luz Stearica	—	206$000
Linho de Sapopemba	193$000	190$000
Tec. Alliança	200$000	197$000
Tecidos Botafogo	170$000	160$000
Tec. Corcovado	203$000	—
Tec. Petropolitana	—	210$000
Prog. Industrial	200$000	—
America Fabril	203$000	—
Letras:		
Banco C. R. de Minas Geraes, 7 %	103$000	102$000

RENDAS PUBLICAS

RECEBEDORIA DE MINAS

Arrecadação de hontem	169:913$433
De 1 a 19	286:268$051
Em egual periodo do anno passado	171:814$924

EXPEDIENTE DA ALFANDEGA

Esta repartição arrecadou, hontem, a importancia de 167:226$495 de renda, sendo 38:775$525 em ouro e 168:950$970 em papel.

De 1 a 19 do corrente foram arrecadados 3.284:050$456.

Em egual periodo do anno passado foram arrecadados 2.630:863$880, tendo a differença para mais, no corrente anno de 653:186$576.

—:— Attendendo a uma solicitação do director do Lloyd Brasileiro o inspector officiou, hontem, ao seu collega da Alfandega de Santos pedindo que lhe informe qual a média da quantidade de papel consumido pelos jornaes de S. Paulo e daquella cidade, de 1916 a 31 de maio ultimo.

—:— Foi encaminhado ao Thesouro um recurso do Banco Nacional Ultramarino, interposto da decisão do inspector intimidando a pagar importancias dos direitos constantes do termo que assignou para apresentação de documentos justificativos do destino de mercadorias que re-exportou pela nota n. 86, de 1916.

—:— Por portaria, o inspector, designou para substituir o conferente P. de Medina Coeli, no serviço de que se acha encarregado no armazem 17 do Cáes do Porto, o funccionario de egual categoria J. B. Pereira de Mesquita.

—:— O commandante do vapor "Amiral Sallandrouse de Lamornaix", entrado em maio ultimo, foi responsabilisado pelo pagamento dos direitos de mercadorias extraviadas de cargas importadas por Coelho Martins & C.

—:— Foi deferido um requerimento de J. Serrado pedindo relevação de armazenagem vencida por mercadorias que submetteu a despacho pela nota n. 2.367 do mez corrente.

MARITIMAS

VAPORES ESPERADOS

Laguna e escs., "Anna"
Portos do norte, "Cureiló"
Portos do sul, "Sirio"
Nova York e escs., "Querô"
Portos do Norte, "Bahia"
Portos do Norte, "Rio de Janeiro"

VAPORES A SAIR

Portos do sul, "Itajubá"
Santos, "Tibagy"
Montevidéo e escs., "S. Paulo"
Pará e escs., "S. Paulo"
Portos do Norte, "Ceará"
Victoria e S. Matheus, "Freire"
Portos do sul, "Itapura"
Aracajú e escs., "Itaúba"
Recife e escs., "Saturno"
Rio da Prata, "Vasari"
Laguna e escs., "Anna"
Santos, "Piratiny"
Santos, "Itaituba"
Montevidéo e escs.
Portos do norte
Pelotas e escs., "Itaúna"
Villa Nova e escs.
Jaceguay

MUTILADO

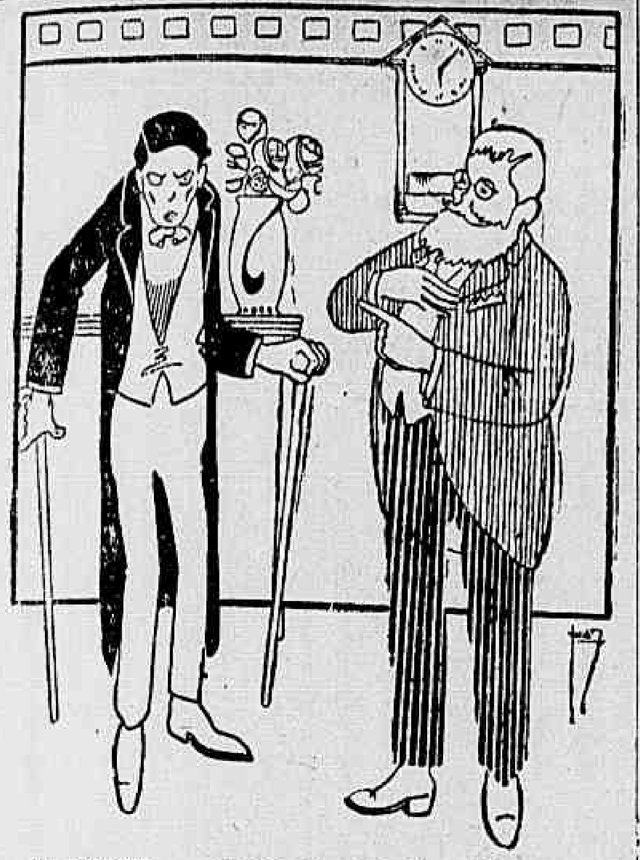

1° VELHO — Parece que hoje é o ultimo dia da minha vida. "Usei tudo" e nada me curou.
2° VELHO — "Usei tudo" — Não. Eu sou muito mais velho do que tú, fui tuberculoso, curei-me e devo toda esta saude e vigor ao Vinho Iodo Phosphatado de Werneck, o grande especifico contra anemia, lymphatismo, escrophulose e depauperamento geral.
(C. 2630)

ALUGA-SE por 30$, em Anchieta, rua Fernandes Lima 75, uma casa com 2 quartos, 2 salas, grande terreno; tratar á r. 7 de Setembro 182, sobrado. (B 18605) M

ALUGA-SE em Bomsuccesso á rua Guilherme Frota, uma casa com 2 quartos, 2 salas, etc., por 30$; tratar 7 de Setembro 182, sobrado. (B 18604) M

ALUGAM-SE, em Todos os Santos, á rua Boa Vista n. 62 uma boa casa, com duas salas, tres quartos, todos com janellas, cozinha e mais dependencias, jardim e quintal cercado; está aberta das 10 horas da manhã ás 4 da tarde, e trata-se na avenida Rio Branco, 171. (C. 3675) M

Tuberculose

SUA CURA

Molestias do peito, emmagrecimento, cores pallidas, dores nas costas e no peito, tosse convulsa; aconselhamos o uso do poderoso tonico nutritivo, o VANADIOL.
Uma colher de sopa equivale a 6 ovos frescos, ou a um bife de meio kilo de carne.
O VANADIOL é considerado pelos medicos, o mais energico tonico-reconstituinte. E' diariamente aconselhado para as senhoras enfraquecidas. Moços anemicos e rachiticos. Para os velhos fracos e impotentes. Para as creanças pallidas e magrinhas. Em todos os casos de neurasthenia. Esgotamento nervoso, fraqueza muscular. Emmagrecimento, tuberculose e nas molestias debilitantes. Engorda 2 kilos por mez.
Nas pharmacias e drogarias. Drogaria J. M. Pacheco; rua dos Andradas. (B 15283)

ALUGAM-SE casas novas, á rua Magalhães Couto ns. 149 e 151, Meyer, com duas salas, quatro quartos, banheira esmaltada, despensa, cozinha, tanque e grande quintal murado, em terreno de 10 x 40 metros; preço, 100$; trata-se na r. da Candelaria n. 38, sobrado, com Sampaio. (B 18433) M

ALUGA-SE uma porta para negocio; tem cozinha, com agua dentro e quintal; rua Goyaz n. 885, estação Quintino Bocayuva. (B 18492) M

Compra e venda de predios e terrenos

TERRENOS

TERRENOS em Olaria;
TERRENOS na Penha;
TERRENOS na Villa Luzitania;
TERRENOS em Braz de Pinna;
TERRENOS em Cordovil;
TERRENOS em Lucas;
TERRENOS em Vigario Geral;
TERRENOS planos e seccos;
TERRENOS com agua e luz;
TERRENOS altos;
TERRENOS livres de enchentes;
TERRENOS para edificar;
TERRENOS para chacaras,
TERRENOS para hortas;
TERRENOS para capinzaes;
TERRENOS para plantações;
TERRENOS para todo preço;
TERRENOS em lotes;
TERRENOS em grandes areas;
TERRENOS em ruas acceitas;
TERRENOS livres de onus;
TERRENOS em prestações;
TERRENOS a dinheiro;
TERRENOS a 200$000 o lote;
TERRENOS a 5$700 por mez;
TERRENOS da Companhia Territorial;

EMFIM:
TERRENOS... TERRENOS... TERRENOS...
só com
JOSE' MILLIET
Rua da Assembléa, 123, sobrado. Telephone Central 2351.
Peçam prospectos e plantas.
(C. 3293)

COMPRA-SE um predio no centro de terreno, bonde $200; menos nos suburbios; avenida Passos n. 55.

COMPRA-SE uma casa até 12 contos, com todo conforto, para pequena familia de tratamento, de São Francisco Xavier até Todos os Santos; para tratar, na rua ... Tel. V. 696. (B 18285) N

COMPRA-SE uma casa no São Christovão, de 10 a 15 contos; trata-se a rua S. Januario n. 164. (B 18536) N

COMPRAM-SE predios, na rua dos Andradas n. 8, loja, com Michaud, das 11 ás 13 horas. (B 18174) N

VENDE-SE por qualquer preço ou aluga-se a 70$ o predio novo no Cabuçú. As chaves estão na r. Cabuçú ...; trata-se na r. da Lapa n. 59, sobrado. (B 17567) N

VENDE-SE um terreno com 7X22, na r. Professor Gabizo 273, quasi esquina de Mariz e Barros; trata-se no boulevard S. Christovão 99, com o sr. Thomaz. (B 17564) N

VENDE-SE uma casa com porão habitavel, electricidade e bom porão, a pequena distancia da estação do Riachuelo e muito proxima dos bondes de Engenho de Dentro - Piedade; ver e tratar na rua D. Anna Nery 648. (B 18172) N

400 CONTOS

Por 16$000

Em 22 e 24 de Junho

C. L. Nacionaes do Brasil

C. 3719

VENDE-SE o predio n. 28 da rua Emancipação (S. Christovão), principio da rua S. Luiz Gonzaga), com duas boas salas, 3 quartos, copa, banheiro com agua quente e fria, porão habitavel, quintal, luz electrica, em logar alto e saudavel, servido por 3 linhas de bondes; trata-se no mesmo. (B 18508) N

VENDE-SE o solido predio, em centro de chacara, com 4 quartos, 5 salas, mais dependencias e jardim na frente, á rua Bella de S. João 201, bondes de Alegria á porta. (B 18404) N

VENDE-SE, por preço de occasião, o bom terreno á rua Castro Alves n. 175, no Meyer, 7 minutos dos bondes e trens, entre as ruas Cardoso e Getulio, medindo 12 por 52 metros, tendo edificado no centro um predio assobradado, construcção antiga, mas solida, com dois quartos, duas salas, cozinha, luz electrica, caixa dagua nova, de 1.200 litros, etc.; rendendo 63$ mensaes; offertas ao proprietario, á rua Angelica n. 86, no mesmo arrabalde. (B 18482) N

VENDE-SE um terreno, com um barracão e plantado, logar muito saudavel, agua encanada, bondes á porta; para ver e tratar, Estrada Monsenhor Felix (Santos), Fregezia de Irajá. (B 17617) N

VENDE-SE um bom lote de terreno, com 14 m. de frente por 40 m. de fundos, proprio para construir 2 predios; á rua D. Anna Nery, 75; trata-se á mesma rua, 65. (B 18161) N

VENDE-SE grande predio novo, com porão habitavel, para familia de tratamento, junto á estação do Meyer, á rua Maria Calmon; trata-se á rua da Quitanda 198, com o sr. Machado. (B 17611) N

VENDE-SE á r. Paula Freitas, um terreno de 12 x 51; trata-se a rua Buenos Aires, 198. (B 18573) N

VENDE-SE, por 20 contos, á trav. Sorocaba, um terreno de 25 x 35, perto de S. Clemente; trata-se a rua Buenos Aires 198. (B 18573) N

VENDE-SE, á rua Francisco Muratori, um terreno de 9 x 18; trata-se á rua Buenos Aires 198. (B 18573) N

VENDE-SE, á rua N. S. Capacabana, alguns predios; informa-se e trata-se á rua Buenos Aires 198. (B 18573) N

VENDE-SE em Santa Thereza o predio e chacara da rua Petropolis 1. Ver e tratar é no mesmo, das 12 ás 16. (B. 18420) N

VENDEM-SE por preço commodo cinco novos predios á rua Valparaiso, perto do largo da Segunda-feira. Trata-se com o proprietario, á rua Visconde de Itabahuna n. 57. Rendem 550$000. (B 18251) N

VENDE-SE o bom predio da rua Belmira n. 50, na Piedade, em leilão, terça-feira, 25 de junho, ás 5 horas da tarde, em frente ao mesmo predio, o qual será vendido em leilão pelo leiloeiro J. Lages, autorizado por alvará do exm. sr. dr. juiz do espolio da finada Idalina Pereira Silva. (B 18267) N

VENDE-SE o predio da rua Dr. José Silva, em Jacarépaguá, em leilão, sabbado, 22 de junho, á 1 hora da tarde, no armazem do leiloeiro J. Lages, á rua do Hospicio n. 85. Este bom predio é vendido por ordem do exmo. sr. dr. juiz do espolio do finado Manoel Alves Saldanha. (B 18268) N

VENDE-SE uma casa á rua Senador José Bonifacio, travessa de Todos os Santos n. 10, casa nova, 2 quartos, 2 salas e os mais pertences; informa-se rua José Bonifacio, 8. (B 16721) N

VENDE-SE muito barato um terreno com uma casinha e plantações diversas, na rua Dr. Bezerra de Menezes, em Vaz Lobo, e trata-se na rua do Lopes n. 135, casa n. 2, Madureira. (B 18381) N

VENDEM-SE em prestações em Anchieta, uma casa á r. Fernandes Lima 15 e uma dita á r. Guilherme Frota n. 58, em Bomsuccesso; tratar 7 de Setembro 182, sobrado. (B 18600) N

VENDE-SE uma bem localizada avenida; trata-se na travessa do Rosario n. 9, sob., das 12 ás 16 horas. (B 19124) N

VENDE-SE um predio á r. Souza Neves, Estacio de Sá, para regular familia, 10 contos; trata-se á r. Hospicio 234, loja, das 2 ás 4. (B 18404) N

VENDE-SE o pequeno predio da rua Leoncio de Albuquerque n. 20, Saude, em leilão, por todo o preço, quinta-feira, 20 de Junho, á 1 hora da tarde, pelo leiloeiro J. Lages. (B 18271) N

VENDE-SE á rua Dr. Dias da Rocha, em Copacabana, lindo palacete moderno; trata-se á r. Buenos Aires 198. (B 18573) N

VENDE-SE, á rua 18 de Outubro, na Muda da Tijuca, um terreno de 36 x 98; trata-se á r. Buenos Aires 198.

VENDE-SE uma magnifica casa, com accommodações para duas familias, com luz electrica, agua com abundancia e grande chacara muito bem plantada, com arvores fructiferas, terreno para edificar, com frente para duas ruas; á rua Guanabara n. 27 (Cascadura); para ver e tratar, com o proprietario, na mesma. (B 18528) N

A Syphilis fulminada pelo DEPURATOL!!!

Não ha mais receio de tão horrorosa doença!!

DEPURATOL: E' o tratamento mais commodo por ser em pequenas pilulas, mais economico e mais efficaz na cura de todas as manifestações derivadas da SYPHILIS.

DEPURATOL: Está consagrado por milhares de curas, não havendo uma só falha em casos constatados de SYPHILIS.

DEPURATOL: E' o maior fortificante dos organismos depauperados da SYPHILIS.

DEPURATOL: OU CURA ou DEVOLVE-SE A IMPORTANCIA a todos que apresentem manifestações visiveis de SYPHILIS.

Tubo com 32 pilulas, 8 a 10 dias de tratamento, 5$000; pelo Correio, mais $400; tres tubos, 13$500; pelo Correio, mais $600.

Vende-se em toda a parte --- Deposito Geral: PHARMACIA TAVARES --- Praça Tiradentes 62 - Rio de Janeiro.

(C. 3377)

MALARIOL

Propriedade de J. A. DE FREITAS DANTAS.
EM FÓRMA DE PILULAS
Especifico contra Sezões, febres palustres, febres intermittentes, maleitas, etc.; e como tonicas anti-febris.
Approvado pela Directoria Geral de Saúde Publica do Rio de Janeiro e registrado na Junta Commercial.
Agente geral: Alfredo de Lemos—Rua General Polydoro, 2, Botafogo.
(C 1932)

ALUGA-SE uma boa casa, á rua Dr. Dias da Cruz n. 132, Meyer; trata-se na mesma. (B 18042) M

ALUGA-SE, para familia, a boa casa, em centro de terreno, á rua ... Barbosa da Silva n. 42, na estação de Rocha; está aberta, e trata-se com Costa Braga & C., á rua S. Pedro ... (B 18067) M

ALUGA-SE a casa da rua S. João ... 115, Cachamby, Meyer, cinco ... quintal murado, jardim na frente; preço 70$000 com fiador. Trata-se na mesma rua 102. (B 16954) M

ALUGA-SE uma boa casa por 36$000; trata-se á rua Engenho de Dentro ... pharmacia. (B. 19.146) M

ALUGA-SE a casa espaçosa com porão habitavel, á rua Silva Rabello n. 23, Meyer; trata-se na rua da Alfandega n. 191; preço 125$. (B 16085) M

ALUGA-SE um bom armazem, á r. Goyaz n. 410, defronte á estação da Piedade; as chaves estão no n. 181; trata-se á r. General Camara n. 151. (B 18520) M

ALUGA-SE por 45$ uma boa casinha, na r. Goyaz n. 34, perto da estação do Engenho de Dentro. (B 18524) M

AOS srs. industriaes — Vende-se uma área de terreno de 20.000 m. quadrados approximadamente, proprio para a installação de uma industria, fronteiro a uma estação suburbana e com frente para duas ruas; informa-se á rua João Vicente n. 109, Rio das Pedras. (B 18473) N

COMPRA-SE um predio do Meyer para baixo, até 15:000$. Escrever com as informações; r. João Caetano n. 207. (B 18400) N

Os que soffrem do estomago devem usar
Guaranesia
(C. 1040)

CASAS — Vendem-se seis casas novas, rendendo 400$000. Preço 30 contos. Negocio directo com os proprietarios, Avenida Rio Branco, 29, sob. Tel. 5006, N. (B 14863) N

COMPRA-SE um predio no districto de Andarahy, para regular familia. Escrever para á r. General Pedra n. 148, loja. (B 18399) N

PREDIOS E TERRENOS, á venda:
8:000$, em Catumby, com 2 salas, 2 quartos, etc., bom quintal;
11:000$, na rua do Senado, com 2 salas, 2 quartos, etc., bom quintal;
13:000$, na rua São Leopoldo, com 2 salas, 3 quartos, etc.;
15:000$, na Fabrica das Chitas, com 2 salas, 4 quartos, etc., grande chacara;
16:000$, na rua do Uruguay, com 2 salas, 3 quartos, etc., jardim e terreno;
18:000$, no Meyer, com 3 salas, 5 quartos, etc., porão habitavel e bom terreno;
22:000$, em Villa Isabel, com 3 salas, 5 quartos, etc., terreno 17 por 44;
25:000$, em Copacabana, com 3 salas, 3 quartos, etc.;
30:000$, no Andarahy, moderno, com 3 salas, 5 quartos, etc., bom terreno;
36:000$, em Botafogo, com 3 salas, 5 quartos, etc., bom quintal;
120:000$, no Cattete, confortavel residencia, perto do mar;
E os terrenos, preços de occasião:
Nas Laranjeiras, 14 por 390; Santa Thereza, 10 por 60, 12 por 30; Fabrica das Chitas, 11 por 80, 10 por 97; Tijuca, 9 por 30, 10 por 50; Andarahy, 22 por 44, 85 por 110; Villa Isabel, 11 por 70, 17 por 26; S. Francisco Xavier, 15 por 56.
E muitos outros predios e terrenos; fazem-se hypothecas a juros modicos, com J. Pinto, rua do Rosario, 142, sobrado. (C 3741) N

VENDE-SE um sitio com 70 metros de frente por 100 de fundor, com casa, boa agua, bem arborisado e pomar, dando fruto, na estação Ricardo de Albuquerque; rua Borges de Freitas n. 17; trata-se na mesma. E. F. C. B. (B 14973) N

VENDE-SE um terreno com 11 metros de frente por 55 de fundos á r. Americana n. 44, Cachamby; trata-se á r. do Riachuelo 303. Botequim. (B 17603) N

O que todos precisam saber ? ? ?
Qual é o Restaurant que no Rio serve melhor e por preços mais modicos? Está provado que é a A FIDALGA, da rua S. José 81, o restaurant preferido pela melhor sociedade. Generos de primeira ordem, asseio e promptidão no serviço. Preços marcados. (C. 1272)

VENDEM-SE em prestações casas e terrenos, no Realengo, na Estrada Real de Santa Cruz; trata-se com o sr. Marques, na Estrada Real de Santa Cruz n. 105; mais informações, á rua da Alfandega n. 28, Companhia Predial. (C. 1043) N

VENDE-SE um lindo terreno 11 por 60; informações na r. da Quitanda n. 155, no café, com o sr. Carvalho. (B 18159) N

VENDE-SE um predio á r. ...

VENDE-SE, na Boca do Matto, no Meyer, um terreno, com 11m. x 100, com uma casa; preço 2:500$; trata-se á rua do Rosario n. 158, sala dos fundos, com o sr. Pereira. (B 18535) N

VENDE-SE, relativamente barato, o predio da R. Duque Estrada Meyer n. 40, assobradado, construcção moderna, com bom pomar e terreno para novas construcções, e uma excellente morada para gozo proprio, e dois minutos da estação; trata-se no mesmo. (B 18523) N

VENDE-SE um bom terreno em Paquetá; trata-se com Barros, na "Rio-Jornal". (B 18183) N

VENDEM-SE ternos de casemira fina, por 30$, 40$ e 50$, liquidação; rua S. Luiz Gonzaga 132. (B 18149) O

VENDE-SE um fogão proprio para pensão ou hotel, mesas e mais utensilios; praça da Republica n. 71 e 73; temos fogões a gaz 2, 3 e 4 furos; aquecedor a gaz. (B. 19.069) L

VENDE-SE uma linda sala de jantar, moderno, com 9 peças e um lindo dormitorio de peroba clara, preço de occasião; r. Evaristo da Veiga n. 19. (B 18195) O

ESTOMAGO - FIGADO E INTESTINOS
Digestões difficeis, gastrites, dôr e peso no estomago, vertigens, asia, enterites, hepatites e todas as molestias do apparelho gastro-intestinal, curam-se com o ELIXIR EUPEPTICOS do Professor Dr. Benicio de Abreu.—A' venda em todas as pharmacias e drogarias do Rio e dos Estados. — Depositarios: Alfredo de Carvalho & C. — Rua 1° de Março n. 10. (C. 1022)

VENDEM-SE ovos de gallinhas de raça a 10$000 a duzia. Ascurra Basse-cour; 55, lad. do Ascurra. Tel. 551 B. M. (B 14725) O

VENDE-SE uma magnifica pensão, no melhor bairro; para informações, com o sr. Nazario, r. Riachuelo 206. (B 18214) O

VENDE-SE um bom piano allemão, com pouco uso; ver á rua 7 de Setembro n. 215, loja. (B 18248) O

VENDEM-SE 3 bilhares em perfeito estado; estrada Maria Angu' 392. Olaria. (B 17557) O

VENDE-SE tulipas de phantasia, de 900 réis, 1$000, 1$100, 1$200, 1$300, 1$500, 1$800, 2$ e 2$500. — CASA BERTHOLDO — Theophilo Ottoni, 90. (C. 3289) O

VENDE-SE abat-jours de seda de todos os tamanhos por preços de liquidação. — CASA BERTHOLDO — Theophilo Ottoni n. 90. (C. 3289) O

VENDEM-SE lampadas ½ Watt, de 50 velas a 3$500, CASA BERTHOLDO. Agora rua Theophilo Ottoni, 90. (C. 3289) O

VENDEM-SE lampadas economicas, até 32 velas, de 1$800 por 1$600. CASA BERTHOLDO. Rua Theophilo Ottoni n. 90. (C. 3289) O

VENDE-SE grande sortimento de lustres á preços de liquidação; na CASA BERTHOLDO — Rua Theophilo Ottoni, 90. (C. 3289) O

VENDE-SE um cofre, prova de fogo, com segredo; um balcão de peroba, com pedra marmore, e varias carrocinhas de mão, á rua Benedicto Hyppolito n. 216, Mangue. (B 14870) O

VENDEM-SE e compram-se moveis usados; pagam-se bem; rua do Hospicio 170. (B 18560) O

VENDEM-SE canarios e mestiços cantadores, e diversos passaros; rua S. Leopoldo n. 75. (B 18544) O

VENDE-SE um piano Bluthner, modelo maior. Trata-se á r. Silva Manuel, 130, terreo. (B 18586) O

VENDEM-SE e compram-se moveis de toda especie, divisões, prensas, etc.; rua Senhor dos Passos 18, teleph. 4824 norte. (B 15034) A

VENDE-SE piano francez bem conservado, teclado marfim, installação, luz electrica, 500$; r. Dias da Silva 33, Meyer. (B 17561) O

VENDEM-SE e compram-se moveis usados, mobiliarios completos de casa de familia e moveis avulsos, de qualquer especie. paga-se bem; r. Senhor dos Passos, 4, loja. Tel., 816, Norte. (B 16581) O

VENDE-SE um piano de autor francez, afinado em orchestra, com armação de ferro. Sant'Anna 120. (B 19092) O

CONSTRUCÇÕES — 40 % á vista e o resto em prestações mensaes ou trimensaes, com o dr. Silva Rocha; rua da Carioca, 16, sob., das 12 ás 17. (B 17621) S

COSTUMES — Vestidos, manteaux sob medida, confecção pelos ultimos figurinos; J. Silva — Tailleur pour Dames; Carioca n. 34, 1° andar. Tel. 120, Cent. (B 18071) S

COMPRAM-SE moveis avulsos e casas mobiladas; pam-se bem; chamados pelo tel. C. 1200, "Casa do Carlos"; rua Evaristo da Veiga 19. (B 13061) S

CARTOMANTE, predie o destino, por correspondencia; rua Silva n. 27, loja — Gloria. (B 17419) Y

CORDOARIA Sant'Anna, em Leilão da Cunha, E. do Rio. Emprega só fibras de Piteira, para cordoalha e cabos, e fios proprios para xarque, e fardos de fazendas. (C 538)

COMPRAM-SE joias usadas ou novas de boa procedencia; pagam-se bem, na Joalheria Valentim; rua Gonçalves Dias 37. Acceitam-se chamados. Tel. 994, Central (B 13003) S

COMPRA-SE uma pequena moenda de canna, que seja boa e em conta. Carta a X. X., nesta redacção, com o preço. (B 19130) O

COMPRAM-SE roupas usadas de homem e chapéos, plumas boas, aigrettes; telp. Villa 2981; rua São Luiz Gonzaga 132. (B 18148) S

Capsulas Reguladoras do Apparelho Digestivo

Desintoxica e purifica o sangue. Facilita a nutrição e regula o peso. Evita a appendicite. Desengorgita o figado.

HEPATOLAXINA

Laxante suave -- Curativo da prisão de ventre.
USO:—Uma capsula em meio das refeições, em dias alternados, ou uma capsula no almoço, (diariamente), ou uma capsula no jantar (diariamente), conforme o criterio clinico de cada caso.
A. ROIZ
113, Ourives, 1° andar — Rio de Janeiro, e em todas as pharmacias e Drogarias do Brasil.
(C. 3409)

A CURA DA GONORRHÉA CHRONICA

O especialista DR. CARLOS DAUDT, diplomado pela Faculdade do Rio de Janeiro, com longa pratica nos hospitaes europeus, garante a cura radical da gonorrhéa aguda ou chronica (com 20 a 30 applicações apenas), quer o caso se apresente com urina sanguinolenta, quer se apresente com as frequentes complicações da prostata. Não faz uso de medicação de drogas, nem de massagem digitorectal. Tratamento suave, indolor, com methodo de recente descoberta e por mim introduzido no Brasil. Avigora extraordinariamente a potencia compromettida pela molestia. Os resultados são optimos e eu apresento centenas de casos curados. Consultas diarias, das 2 ás 5 horas—Rua Uruguayana, 43 — 1° andar.
NOTA—Devolve-se a importancia a quem não obtiver cura radical.
Pagamento por applicação e por preço modico. (C 2265)

SOFA' para EXAME MEDICO

Preço 120$000

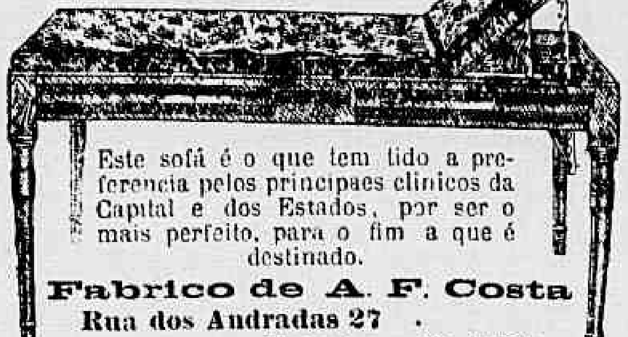

Este sofá é o que tem tido a preferencia pelos principaes clinicos da Capital e dos Estados, por ser o mais perfeito, para o fim a que é destinado.
Fabrico de A. F. Costa
Rua dos Andradas 27
Telephone N. 1350
(C. 1024)

PREDIOS E TERRENOS;

compra, venda, hypotheca e locação, com J. Pinto, que tem sempre capitaes, compradores e bons negocios, rua do Rosario 142, sobrado, telephone 2969 Norte. (C. 756)

NÃO FAÇA confusão. Quer comprar um terreno por pouco dinheiro, em prestações diminutas, sem sacrificio e tendo a certeza de fazer um bom negocio?
NÃO COMPRE sem primeiro ver o que temos e saber dos seus preços. Visite o nosso escriptorio, ou peça plantas e prospectos.
Companhia Territorial do Rio de Janeiro — Secção Commercial:
JOSE' MILLIET
Rua da Assembléa, 123, 1° andar Tel., Central, 2351. (C. 3204)

VENDE-SE uma mobilia para sala de visitas, peroba, 100$; 1 guarda-pratos, 60$; um toilette commoda, 65$; um guarda-vestidos de desarmar, 60$; um filtro açoriano, 60$; uma geladeira americana, 30$, e mais moveis, na rua 24 de Maio 505. (B 19081) O

VENDE-SE lindo cachorrinho branco, raça Teneriffe n. 1, com 2 mezes; rua Rezende 87. (B 18238) O

VENDEM-SE um fogão novo, a gaz, com forno e cinco fogareiros, e um sofá e duas cadeiras de braço, tudo por 100$; rua Goyaz n. 886, perto da estação de Quintino Bocayuva. (B 18491) O

Achados e perdidos

PERDEU-SE um embrulho com dentes e moldes de gesso. Gratifica-se com 10$, a quem entregar, na rua Ouvidor n. 167, ao sr. Setubal. (B 18520) O

CONHEÇA O INVISIVEL, o presente, o passado e o futuro. Estude o que não está á vista de todos, o que está occulto, no mundo dos espiritos, dos elementaes e dos deuses. Existe um meio facil e pratico de possuir a faculdade extraordinaria de ver, examinar e estudar as coisas pertencentes aos mundos superiores, e desse modo póde-se conhecer o que está occulto dos olhos dos profanos; póde-se saber o que se passa á distancia, no proprio momento, ou o que se passou já, tempos atraz. Chama-se a essa faculdade "clarividencia" e será facil adquiril-a lendo o livro de Aristoteles Italia, intitulado "Tratado de Clarividencia", a unica obra completa existente em nossa lingua. Um volume brochado, custa apenas 3$; cartonado, 3$500; encad. 4$; augmentando pelo Correio mais $500. Vende-se no editor: Casa Torres, rua Candelaria, 100, 1° andar, Rio, e nas livrarias Leite Ribeiro & Maurillo, rua Santo Antonio, 3; A. de Azevedo & Costa, rua Uruguayana, 29, Rio e em outras principaes de todo o Brasil. (B 14813) S

COMPRA-SE uma armação que sirva para uma pharmacia; cartas neste jornal, a Galvão. (B 17618) S

CABELLOS cados — Faz-se qualquer postiço de arte, concertam-se e reformam-se por preço modico; Cabelleireiro Ernest Muller; rua do Cattete n. 246, sob. Tel. Beira-Mar 4. (B 18304) S

RHEUMATISMO
as dôres desapparecem em 5 minutos
LINIMENTO MARINHO
Rua 7 de Setembro, 186.
(C. 1074)

COMPRAM-SE em bom estado, instrumentos de engenharia, bussolas, theodolitos, balisas, correntes metricas, etc. A tratar com o sr. Coutinho, á rua 7 de Setembro 172, 1° andar. (B 18192) S

CAVALHEIRO de respeito e bem habilitado, precisa socia nas mesmas condições, para pôr uma pensão chic, unica no seu genero. Cartas, Conde Lage 31—R. R. (B 18220) S

DINHEIRO — Empresta-se qualquer quantia, a juros commodos. Rosario 158, sala 2, das 11 ás 13 horas. (B 17513) S

ALUGA-SE uma casa de construcção moderna, com duas espaçosas salas, dois quartos, cozinha, despensa, banheiro, com jardim na frente e grande quintal, com gaz e luz electrica, em um dos melhores logares da Boca do Matto, estação do Meyer, rua Dias da Silva n. 55: as chaves estão no n. 59. (B 18495) M

ALUGA-SE por 100$ a casa da rua Major Mascarenhas n. 42, em Todos os Santos; é nova, com accommodações para regular familia, tem jardim, pequeno pomar e luz electrica; chaves e informações no n. 40. (B 17622) M

ALUGA-SE a casa da travessa Aquidaban n. 21, ponto dos bondes de Lins de Vasconcellos, com quatro commodos, cozinha e bom quintal; as chaves no n. 20. (B 18006) M

VENDEM-SE em pequenas prestações ao alcance de todos, magnificos lotes de terreno no magnifico e novo bairro denominado "Campo dos Cardosos". Estes são os melhores terrenos e que são vendidos em prestações. São servidos pelos trens da Linha Auxiliar, com as estações "Cavalcanti" e "Engenheiro Leal", bondes de Cascadura e Estrada de Ferro Central pela estação de Cascadura. Escriptorio, rua dos Cardosos 352. Cascadura. Prospectos com plantas na rua da Alfandega 28, Companhia Predial. (C. 1041) N

VENDEM-SE em pequenas prestações de 5$, 8$, 10$, etc., mensaes, magnificos lotes de terrenos da magnifica localidade denominada Sapé, servida pelos trens da Linha Auxiliar. O escriptorio é em frente da estação de Sapé. Ainda existem alguns lotes na praça das Perolas, muitos nas ruas Opalas, Turquezas e Saphiras. Os prospectos com plantas são distribuidos no escriptorio á rua da Alfandega 28, Companhia Predial. (C. 1042) N

NICTHEROY

ALUGA-SE a casa n. 301 da r. do Reconhecimento (Santa Rosa), tendo duas salas, dois quartos, cozinha, despensa, abundancia d'agua e luz ... Está situada em centro de ...; as chaves estão no n. 307, onde se trata. (B 17300) N

VENDE-SE por 60 contos duas grandes casas com linda vista, sendo uma dellas um palacete, proximas do Campo de S. Christovão; trata-se á r. General Argollo 72, S. Christovão, das 10 horas em deante. (B 18203) N

PARA O FRIO *A CASA DAVID FERRO* Rua 7 Setembro, 124, acaba de receber de Paris e New-York AS MAIS LINDAS PELLES. (C. 1453)

ILHAS

ALUGA-SE por 125$ a melhor casa ... mesmo defronte á praia ... n. 89, com todo o conforto ... propria para noivos; as chaves ... Mello e trata-se á ... Lobo, 103. (B 18574) N

ALUGA-SE bom predio na r. ... Alves n. 6, Paquetá; as ... Pedro da Val; ... do Ouro n. 141, Rio. (B 18486) N

ALUGA-SE em Paquetá uma casa ... á rua Santo Antonio ... tratar á r. Sete ... sobrado. (B 18501) N

VENDEM-SE, á rua Otto Simon, 2 bons predios, um de 35, e outro de 25 contos; tratam-se á rua Buenos Aires, 198. (B 18573) N

VENDEM-SE varios predios bem localizados, para renda e morada propria, terrenos, sitios e fazendas; compra, vende e hypotheca, com J. Pinto, á rua do Rosario 142, sobrado. T. 2969. N. (C. 758) N

VENDEM-SE em prestações no Engenho Novo, quasi em frente á estação da E. F. ... magnificos lotes de terrenos. Informações e prospectos na Companhia Predial, 28, rua da Alfandega. (C. 760) N

COMPRE o seu terreno onde quizer e de quem quizer. Porem, se escolher a zona da Leopoldina, a que mais se tem desenvolvido, tome cuidado e siga o nosso conselho:
ANTES DE COMPRAR, venha ao nosso escriptorio, para conhecer o que temos e para certificar-se das garantias que offerecemos!
NINGUEM PODE vender pelos nossos preços e ninguem póde offerecer um terreno egual aos nossos.
Lotes desde 200$000, em prestações desde 5$700.
Companhia Territorial do Rio de Janeiro — Secção Commercial:
JOSE' MILLIET
Rua da Assembléa, 123, 1° andar Tel. Central, 2351. (C. 3202)

VENDEM-SE terrenos de 50$ a 150$, por lote, a dinheiro e a prestações, estação de S. Matheus, Linha Auxiliar, com J. Campos. (B 14649) N

VENDE-SE uma chacara com muito terreno e renda em alugueis de predios, 3:840$000 annuaes; informa-se por favor com o sr. Santos, na rua 1° de Março n. 10, Pharmacia Carvalho. (B 19003) N

VENDE-SE o moderno e bem construido predio da rua Visconde de Tocantins n. 34, estação de Todos os Santos; trata-se no mesmo. (B 17420) N

VENDE-SE o excellente e confortavel predio da rua Aristides Lobo n. 50, esquina da do Barão de Itapagipe, livre e desembaraçado de qualquer onus. Trata-se no mesmo. (B 17368) N

VENDE-SE uma pequena casa na rua Cintra 39, Villa Lusitania, Circular da Penha; trata-se na rua Municipal 6, sobrado. Tel. 2848 N. (B 18550) N

Aposentos mobilados: Villa Rio Branco
Avenida Mem de Sá canto Menezes Vieira — A 70$ e 80$ e diaria de 3$000. Teleph. 833, Central. (B 11914)

VENDE-SE o bom predio, juntamente com um grande terreno, o qual poderá ser vendido em lotes, em leilão, na quarta-feira, 26 de junho, ás 4 horas da tarde, pelo leiloeiro J. Lages, autorizado pelo exmo. sr. dr. juiz do espolio do finado Guilhermino J. Soares Pires. O leilão será effectuado em frente ao predio, o qual será vendido por todo preço. (B 18270) N

VENDE-SE o pequeno predio da rua Affonso Cavalcanti n. 192, antiga rua Nova do Alcantara, proximo á rua Machado Coelho, espolio do finado João Lopes Vieira. O predio será vendido por ordem do exmo. sr. dr. juiz do espolio, segunda-feira, 24 de junho, ás 5 horas da tarde, em frente ao mesmo, pelo leiloeiro J. Lages. (B 18269) N

VENDEM-SE, á rua Visconde Silva, 2 confortaveis predios; informa-se e trata-se á r. Buenos Aires 198. (B 18573) N

VENDE-SE o lindo palacete da rua das Palmeiras n. 30, em centro de terreno, perto da rua S. Clemente, aberto para ver das 3 ás 4 e tratar na rua do Hospicio 153. (B 18123) N

DOIS CALICES DESTE PODEROSO ANTI-ACIDO EVITAM AS MAIS GRAVES DOENÇAS
Guaranesia
(C. 1041)

VENDEM-SE as bemfeitorias do predio do largo da Estação n. 15, em D. Clara, em leilão, sabbado, 22 de junho, á 1 hora da tarde, no armazem do leiloeiro J. Lages, á rua do Hospicio n. 85, por ordem do exmo. sr. dr. juiz do espolio do finado Victorino José. (B 18266) N

Agua Sulfatada Maravilhosa
O grande preservativo das doenças dos olhos
A' venda em todas as boas Pharmacias e Drogarias
DEPOSITARIOS GERAES **GRANADO & C.** RIO DE JANEIRO
(C. 593)

VENDAS DIVERSAS

VENDE-SE em frente á estação da Penha, na r. A n. 98, grande quantidade de materiaes de demolições, quasi novos. Vende-se por todo o preço; para desoccupar logar. (B 18438) O

VENDE-SE um psyché de peroba clara, por 120$000; trata-se na rua Moraes e Vallo 29, Lapa. (B 18343) O

VENDE-SE por 1 conto de réis, um esplendido piano Collani, de cordas cruzadas e cepo de metal. Rua General Caldwell 162. Norte, 4933. (B 17630) O

VENDEM-SE boas gallinhas Orpington, a 15$000; rua Ferreira Nobre 47, Engenho Novo. (B 18177) N

VENDE-SE um esplendido piano novo, com 3 pedaes e surdina especial, peça de luxo com cepo de metal e cordas cruzadas, em conta, de particular; rua Rezende 40. (B 18331) O

Tossis! Tomae BRONCHITAL
Deposito: — RUA URUGUAYANA, 111
PHARMACIA BITTENCOURT. (C. 1975)

VENDEM-SE 40 gallinhas, na maioria "Leghorns" Brancas, por 150$000; r. José Bonifacio 200, Nictheroy. (B 18401) O

VENDE-SE por 400$ uma esplendida mobilia de quarto para casal; na rua D. Luiza 10, Gloria. (B 17566) O

VENDE-SE uma parte do armazem de seccos e molhados, na estação de Honorio Gurgel, fazendo bom negocio, tem grande contrato e paga pouco aluguel. O motivo da venda é a desavença de socios. Trata-se no mesmo, defronte da estação. (B 18341) O

VENDEM-SE machinas de costuras novas a 60$, 70$ 80$ e 100$000 na Avenida Rio Branco n. 101, 2° andar. (B 18265) O

VENDE-SE um piano allemão, de pessoa que se retira, por 1:200$000, rua de S. José 12, 2° and. (B 19108) C

VENDEM-SE ... Teneriffe, legitimos, edade 3 mezes; ver e tratar Monte Alegre 29, Santa Thereza. (B 17530) O

VENDEM-SE Fox-Terriers de 2 mezes e de pura raça, á rua Affonso Penna 126. (B 17604) O

DIVERSOS

ANTES de comprar o remedio aconselhado, saiba o preço, na Drogaria André; 7 de Setembro 39. (C. 737) S

AGULHAS para machina, familia. Só na Casa Pinto Gomes; rua Luiz de Camões n. 18. (B 16016) S

ACCEITAM-SE alumnas de flores, pinturas e bordados, executam-se encommendas com perfeição, por preços razoaveis, na rua Larga n. 41—Casa Singer. (B 17632) S

ALTAS novidades em chapéos de feltro, velludo e pennas, só se encontram alli, na Maison Bertini á rua Uruguayana 22, a casa onde só impera o mais fino gosto. Preços de reclame. Teleph. C. 616. (B 17303) S

AQUECEDOR a gaz — Vende-se um por metade de seu valor, 1 cofre, 1 machina registradora, 1 prensa de copiar; rua Frei Caneca n. 7. (B 19068) O

AO COMMERCIO — Um moço com boa calligraphia e orthographia, lutando com serias difficuldades, dando boas referencias, offerece-se para auxiliar de escripta, facturista, etc., escrevendo um pouco a machina. Cartas por obsequio nesta redacção, para G. F. (B 18262) S

BORDADEIRAS á machina, peritas; paga-se de 3$000 para cima; na rua Visconde Itamaraty n. 108. (B 19113) S

COMPRAM-SE pianos em todo estado. Cartas com preço e fabricante, para A. M. Caixa postal 1971. (B 17350) S

COMPRAM-SE moveis usados, paga-se bem; attende chamados. Tel. Norte 1125; Senador Eusebio n. 39. (B 17577) S

CAVALLO — ... de sangue. Bonita estampa, vende-se; rua João Romariz n. 117 — Est. de Ramos. (B 18161) O

CAPITALISTA — Precisa-se de um para negocios importantes. Rosario 158, sala 2, das 11 ás 13 horas. (B 17514) S

Os mais garantidos contra fogo e ladrões
Abrem-se e concertam-se cofres DE QUALQUER FABRICANTE
C. Figueiredo & C.
Rua da Alfandega 119
Telephone - Norte 2861 C 739

COMPRA-SE um piano de cauda, perfeito e de modico preço. Carta a N. C., neste jornal. (B 19120) O

CHIMICA industrial e agricola — Analyses de terras, minerios, aguas mineraes e potaveis, productos industriaes, etc. Consultas sobre qualidades de terrenos para lavoura e sobre fabricas de productos chimicos; L. Lindenburg, especialista; 7 de Setembro 207, 1° andar. Tel. C. 6261. (B 17196) S

Catarrho dos pulmões
Cura rapida com o
PEITORAL MARINHO
Rua 7 de Setembro, 186.
(C. 1072)

CARTOMANTE D. Maria Emilia, a celebre e 1ª do Brasil e Portugal, consagrada pelo clero, nobreza e povo como a mais perita em suas predicções, com milhares de curas scientificas, intimas e commerciaes; ás exmas. familias do interior e fóra da cidade, consulta por carta sem a presença das pessoas, unica neste genero, maxima seriedade e rigoroso sigillo. Consultas em sua residencia, á rua da Conceição n. 37, sobrado, perto das barcas, em Nictheroy. Nota — D. Maria Emilia é a cartomante mais popular em todo o Brasil. Correspondencia, informações, etc., á caixa do correio n. 1202 — Rio. (B 15402) Y

CHAPEOS chics e em condições vantajosas, nenhuma casa poderá vender mais barato do que a Maison Muguet e Au Paradis á r. 7 de Setembro 191 e 193. Tel. C. 4287. (B 17504) S

COMPRAM-SE malas usadas, em perfeito estado, roupas, armas de fogo, ferramentas, machinas de costura e sapateiro, talheres, louças e crystaes. Attende a chamados, na rua da Carioca n. 61. (B 18250) S

DISCOS e gramophones — Compram-se usados, mesmo quebrados. Trocam-se e vendem-se. Concertam-se gramophones; r. Uruguayana n. 135. (B 18288) S

DINHEIRO sob hypothecas, notas promissorias, moveis (mercadorias, juros 1 %), empregados publicos e a officiaes do Exercito. Rosario n. 172, sala 1. (B 18000) S

DINHEIRO — Empresta-se a negociantes sob promissorias, juros e prazos razoaveis; rua dos Ourives 115, sob. (B 19154) S

DENTISTA — Vende-se um motor de S. S. W. e um encosto portatil em bom estado; largo do Estacio n. 78, sobrado. (B 17607) S

ESPECIAL sobremesa, doce de leite, caixa $600; rua Constituição 31, sobrado. (B 13747) S

EM casa de familia estrangeira aluga-se uma confortavel sala de frente, com tres sacadas, com ou sem mobilia. A casa é proxima á cidade, tem telephone, banhos frios e quentes. Cartas a este jornal, H. H. (B 18416) S

MUTILADO

"GARANTIA DA AMAZONIA"

SOCIEDADE DE SEGUROS MUTUOS SOBRE A VIDA

Vigesimo relatorio annual — Balanço geral

ACTIVO

Bens de Raiz:		
Predios em Belém do Pará	2.715:326$401	
Predios no Rio de Janeiro	1.493:244$140	4.238:570$541
Titulos da Divida Federal	1.096:700$000	
Titulos da Divida Municipal	546:065$000	
Titulos da Divida Estadual do Pará	461:550$800	
Acções e Obrigações de Bancos e Companhias	311:900$000	
Titulos da Divida Estadual do Amazonas	36:420$000	2.452:635$800
Titulos em deposito em diversos Bancos		2.380:542$900
Resgate dos D. E. dos Fundadores		1.200:540$640
Agencias		872:326$492
Dinheiro em poder dos banqueiros, em transito e em Caixa		691:203$372
Devedores e Credores		499:790$607
Hypothecas		343:467$755
Emprestimos e adeantamentos sobre Apolices		340:762$680
Premios Differidos		308:964$330
Moveis na Séde e Filiaes		152:914$573
Cauções da Directoria		60:000$000
Effeitos a receber		44:450$830
Secção de Cofres Fortes no Rio de Janeiro		22:561$100
Juros a receber		21:768$000
Depositos Judiciaes		18:074$500
Cauções		2:208$000
	Rs.	13.650:782$120

Resumo da Posição Actual

BALANÇO DE 1917

Sinistros pagos	12.914:795$570
Reservas technicas	9.440:192$850
Apolices resgatadas prematuramente	3.066:405$870
Apolices vencidas durante a vida dos associados	4.249:300$970
Apolices sorteadas	1.242:750$000
Pensões e Rendas Vitalicias	129:340$000
Reservas especiaes e sobras	522:422$387
Total de beneficios ... Rs.	31.565:207$647

PASSIVO

Reservas Technicas	9.440:192$850	
Reserva para Resgate dos D. E. dos Fundadores	1.040:892$050	
Sobras	405:436$152	
Reserva Especial	116:986$235	11.003:507$287
Titulos Depositados		2.380:542$900
Depositos		77:824$294
Diversas contas		67:592$946
Sinistros em Via de Pagamento		60:000$000
Garantia da Directoria		60:000$000
Imposto de Fiscalização a Pagar		1:314$693
	Rs.	13.650:782$120

Departamento dos Estados do sul. Avenida Rio Branco ns. 22 e 26. Rio de Janeiro — Edificio proprio. (C. 3442)

Companhia Luso Brasileira

Seguros de Guerra, Maritimos e Terrestres

"SAGRES"

Capital, Escudos, 2.000:000$00

SEDE EM LISBOA, PORTUGAL

Filial: 1º de Março 65, 1º andar — Telephone, Norte, 26

Representantes e Banqueiros SOUTO MAIOR & C.

NILO GOULART, Gerente — Gastão da Cruz Ferreira, Sub-gerente (C. 3402)

COLORINA VEGETAL

Approvada pela Directoria de Hygiene Municipal. Marca registrada

COLORANTE AMARELLO para productos alimenticios, preferido na coloração das PASTELARIAS, CONFEITARIAS, MASSAS EM GERAL e de todos os productos que necessitem de coloração amarella. Informações com o representante Arthur L. Torquato, rua da Quitanda 33, teleph. 1850 C.; Fabrica: praia do Zumby CARLOS MACHADO & C. PEÇAM AMOSTRAS AO REPRESENTANTE. (C. 2306)

LLOYD BRASILEIRO

Serviço geral de navegação

PRAÇA SERVULO DOURADO

(Entre Ouvidor e Rosario) — Telephone 2401, Norte

LINHAS POSTAES

Linha do Sul — O PAQUETE **Servulo Dourado**

Sairá hoje, 20 do corrente, ás 10 horas da manhã, escalando em Santos, Paranaguá, Antonina, S. Francisco, Itajahy, Florianopolis, Rio Grande e Montevidéo.

Linha do Norte — O PAQUETE **CEARÁ**

Sairá amanhã, 21 do corrente, escalando em Victoria, Bahia, Maceió, Recife, Cabedello, Natal, Ceará, Maranhão, Pará, Santarem, Obidos, Itacoatiára e Manáos.

LINHA DO PARANÁ — O PAQUETE **OYAPOCK**

Sairá no dia 4 de julho, escalando em Angra dos Reis, Paraty, Ubatuba, Caraguatatuba, Villa Bella, S. Sebastião, Santos, Cananéa, Iguape, Paranaguá e Guaratuba.

Recebe passageiros e cargas no armazem n. 6 da Doca do Lloyd Brasileiro, á rua Visconde de Itaborahy.

FAZENDAS A VENDA

Vendem-se 3 superiores, sendo 2 perto uma da outra: 1ª, contem 608 alqueires Paulista, 100 mil cafeeiros, entre novos e de boa edade, muita matta virgem e capoeirões, Casa, morada boa, toda mobilada, Boa quéda d'agua, troly com uma parelha de bestas. Casas para colonos. Pasto de gordura. Colheita: café, feijão, milho, etc. Porcos, ceva, pasto, muita gallinha, etc. Preço 75 contos. 2ª, 450 alqueires para toda cultura, 130 cafeeiros, muita matta superior, engenho para beneficiar café Arens movido á agua, que existe em abundancia, bons pastos, dois moinhos de fubá, 8 juntas de bois, 2 carros, 70 cabeças de gado em, 20 capados na ceva, porcada de criar, alguns animaes cavallar puro sangue, outras criações; muita mandioca, já está contratada para entregar em agosto; 20 mil arrobas de farinha, 800 alqueires de milho, 50 ditos de feijão, arroz, etc.; troly com uma parelha de bestas; colheita de café, 2 mil arrobas; 9 bestas de carga, animaes de sella, etc. Preço 160 contos. Distam as duas fazendas 11 kilometros da estação Rozeira, E. de S. Paulo.

3ª, contem 250 alqueires Paulistas. Terras superiores, confortavel casa de morada, ricamente mobilada, clima a mais de 550 metros de altitude, bons pastos, muita aguada em toda a fazenda, 200 cabeças de gado, superior raça zebu, suissa e hollandeza, reproductor puro sangue; banheiro carrapaticida para o gado; porcada, mantimento para o gasto. Troly, aranha com animaes arreiados; animaes de sella; moinho de fubá; tulhas, mangueiras, potreiros. Todo o vasilhame com as medidas para exportação do leite. Dista 5 kilometros de Guaratinguetá. Informações, em Lorena, S. Paulo, com Manoel Magalhães, Rio, praça Tiradentes 87, 1º andar, 3ª sala, com sr. Eduardo. Preço 75 contos. (B 17640)

ENJÔOS DE MAR — Evitam-se e curam-se com a Baccharina mentholada. A' venda á rua 1º de Março n. 10 — Alfredo de Carvalho & C. Vidro 3$000. (C 1702) S

ENCOSTO — Vende-se um, portatil; Lavradio n. 50, pharmacia. (B 18470) R

EMBRIAGUEZ — Cura infallivel e sem perigo, pela saude; á rua Silva n. 27, loja — Gloria. (B 17418) S

GRATIS, será remettido o primeiro numero da revista catholica "O Pharol", a quem quizer experimentar o agenciamento de assignaturas. Basta enviar nome e endereço e 300 em sellos, para registro, á rua Luiz Vasconcellos n. 25 — Rio. (B 18218) S

HYPOTHECAS — Empresta-se dinheiro sobre hypothecas de predios bem localisados. Informações, á rua S. Pedro 72, loja. (B 18095) S

IMPOTENCIA

Esterilidade, Neurasthenia, Insomnias, Espermatorrhéa. Cura certa, radical e rapida no Gabinete Electrotherapico do **Dr. R. Neves da Silva** LARGO DA CARIOCA 10. Consultas de 1 ás 5 (C. 716)

HYPOTHECAS de predios, a juros desde 8% ao anno, fazem-se, mesmo precisando obras ou pagar impostos; heranças, inventarios, etc. Compram-se predios, sitios e fazendas; trata-se com o sr. A. P. de Moraes; rua Assembléa n. 117, 1º and. (B 18262) S

MOÇO brasileiro com algum preparo, offerece seus serviços a escriptorio, casa commercial, collegio ou companhia; podendo ir para o interior. Cartas a J. C. F., rua de São Pedro n. 145, sala 2. (B 18565) S

MOVEIS usados — Compram-se mobiliarios completos, avulsos, pianos, cortinas, metaes, tapetes, louças, etc. rua Senador Dantas 45 — E. Ribeiro. Tel. 5255, Cent. (B 19087) S

NÃO COMPRE louças, ferragens, tintas e todos artigos de uso domestico, sem visitar o Bazar Villaça, á rua Frei Caneca n. 126. Vende por menos 20% que as casas do centro commercial. Deposito das afamadas panellas de pedra "mineiras". (B 17633) S

PIANOS — Afinam-se por 6$000 e concertos baratos. Chamados á rua do Hospicio 160, loja, papelaria Teixeira. (B 18510) S

LIVRARIA E CASA DE REVISTAS E FIGURINOS

Novidades em Litteratura todas as semanas.

Especialidade em Livros, Revistas, Figurinos e Magazines da Europa

— FIGURINOS —

	Avulso	assig.		Avulso	assig.
La Femme Chic, luxo	5$000	50$	L'Art et la Mode	1$200	52$
La Femme Chic, simples	4$000	40$	Femina	3$000	8$
Paris Elegant, luxo	5$000	50$	Le Miroir	2$000	18$
Paris Elegant, simples	4$000	40$	Paris-Modes	2$500	24$
Les Grandes Modes, luxo	5$000	50$	Weldon's Ladies Journal	2$000	20$
Les Grand. Modes, simpl	4$000	40$			
Elégances Parisiennes	6$500	65$	Le Costume Royal	4$000	40$

E' a casa onde se encontram os figurinos mais modernos, mais baratos e mais chics — Pedidos para o interior, deverão ser acompanhados de mais $400, para attender ás despezas da posta. Peçam catalogos — Grande venda de livros por atacado.

A. ARAUJO MENDES — Rua dos Ourives n. 45, Rio de Janeiro. (C 3059)

MOTOCYCLETTE Terrot — Licenciada. Vende-se, rua João Romariz n. 117 — Est. de Ramos. (B 18366) O

MME. Vaguimar, participa ás suas amiguinhas que móra á rua Haddock Lobo n. 96, sobrado, continuando com as suas roupas brancas e de vestidos. (B 17577) S

MMES. Dotto e Sarmento — Fazem vestidos com presteza e perfeição, a preços modicos; r. Uruguayana n. 62. Tel. 1197, Cent. (B 18426) S

MME. Mattos, executa com chics toilettes pelos ultimos figurinos, enxovaes a preços modicos; acceita encommendas de bordados, plissée, ponto á jour a 100 réis; Carioca 49. Teleph. 5856, C. (B 14523) S

MLLE. SOARES recem-chegada da Europa, offerece seus serviços de "Massagens faciaes, manicure e pedicure". Attende a chamados, em casa; rua Barão de Itamby n. 61. Tel. 630, Sul. (B 18545) S

OFFERECE-SE um casal para hotel ou pensão, dando referencias de sua conducta, para arrumador; rua Menna Barreto n. 90 — Botafogo. Tel. 908, Sul. (B 18479) S

PIANO — Precisa-se comprar; fallar, no telephone 4298, Villa. (B 18485) S

PIANO — Vende-se um, do fabricante inglez Srard, conservado, pelo preço unico de 320$. Informações, á rua Angelica n. 86, na estação do Meyer. (B 18483) O

COQUELUCHE

CURA CERTA EM POUCOS DIAS COM O

Especifico do Doutor Reyngate

NOTAVEL MEDICO E SCIENTISTA INGLEZ

Vide os attestados e prospecto que acompanham cada frasco

Deposito: Drogaria Lamaignère - Rua da Assembléa n. 34 - Rio de Janeiro C. 2383

HYPOTHECAS — O dr. Silva Rocha, rua da Carioca, 16, sob. Telephone Central 4805, tem, de capitalistas, dinheiro para empregar. Das 12 ás 17. (B 17624) S

HYPOTHECAS e notas promissorias, empresta-se, á rua Carioca n. 41, Maia e Balthazar. (B 18241) S

HYPOTHECAS — A' juros de 8% á 12% ao anno; promissorias e outros emprestimos garantidos; com J. Pinto, Rosario, 142, sobrado. Tel. 2969, Norte. (C. 759) S

JOIAS, brilhantes, platina, ouro — Compram-se, pagando melhor que qualquer casa. Assembléa 95, sob. (B 16201) S

Doenças dos rins

Prostata, bexiga, gonorrhéas e suas complicações. Exame e tratamento com a separação das urinas com a luz e Raios X. Dr. von Dollinger da Graça, da Beneficencia Portugueza e da Santa Casa. De volta de sua viagem de estudos pela America. Mem de Sá 10, 11 ás 12 e 3 1/2. Tel. C. 4810. (C 220)

MACHINAS de escrever — Officina mecanica de concertos, limpeza, nickelagem e reforma; rua da Alfandega 137 — E. Magalhães. (B 16744) S

MACHINAS de escrever — Vendem-se duas de particular, por preço de occasião; rua General Pedra n. 95. (B 18111) O

Hemorrhoidas

Não ha quem não soffra hemorrhoidas — Vertigens, tonturas, mão estar continuo, prisão de ventre, catarrho intestinal, séde continua, dôres das cadeiras, falta de evacuação, mão halito, são estes os symptomas das HEMORRHOIDES.

Usem os afamados PÓS ANTI-HEMORRHOIDARIOS, de Luiz Carlos.

Nas Pharmacias e Drogarias. Drogaria Silva Gomes & C.ª Drogaria Rodolpho Hess & C. (B 15284)

A Salvação dos Hemorrhoidarios

"Hemorrhoicida Vergne" cura hemorrhoidas sem intervenção cirurgica. A venda em todas as pharmacias e drogarias C.237

LIVROS e revistas, novos ou velhos, compram-se, pagando-se alto preço, na Livraria Victoria; á r. General Camara n. 100. (B 16060) S

LOMBRIGAS são expellidas com as pastilhas chocolate e santonina, de Freitas. Em todas as pharmacias e drogarias. Vidro 2$000. (B 19076) S

LEIAM — Empresta-se dinheiro rapidamente (24 horas), a officiaes do Exercito, funccionarios publicos em geral, empregados da Alfandega, telegrapho e Correio Geral, a prazo longo e mediante consignação. Trata-se tambem de negocios de Fôro Civil e Militar. 7 de Setembro 44, 1º andar, sala 4, das 12 ás 17 horas. (B 18086) S

LIVROS e bibliothecas compram-se. Cartas neste jornal, a L. B. (B 18121) S

TOSSE — Tome PEITORAL MARINHO — Rua 7 de Setembro, 186. (C. 1075)

LIVROS usados — Não venda, sem saber quanto paga o Oliveira, á rua General Camara n. 322. (B 17575) S

MOVEIS, louças, espelhos, tapetes — Compram-se e pagam-se bem; na rua do Hospicio 170. (B 18568) S

PENSÃO — Fornece-se á mesa e a domicilio, 60$ e 70$000; rua do Theatro n. 1, 1º andar. (B 16287) S

SENHORA séria, acceita roupa para lavar, em sua residencia; á rua Zeferino n. 22 — Meyer. (B 19109) S

UMA moça de bom comportamento, offerece-se para coser e fazer serviços leves; prefere no suburbio. Posta restante da Agencia do Meyer — Silvia Evans. (B 17385) S

MEDICOS

Consultas gratis

Pelo dr. Luiz de Lima Bittencourt, da Faculdade de Medicina da Bahia, medico e operador especialista em **Doenças dos olhos ouvidos, nariz e garganta**. Todos os dias das 3 ás 6 horas da tarde. Rua Rodrigo Silva 26, 1º and. (entre Assembléa e 7 Setembro). Consultorio perfeitamente apparelhado. (B 16959)

DR. AMERICO Tavares — Consultas gratis, das 9 as 10 horas, na pharmacia homoeopathia da rua S. Francisco Xavier n. 499. (B 18188) S

PARTEIRAS

PARTEIRA Mme. Francisca Reis, diplomada pela F. de M. de Boston, faz apparecer a menstruação por processo scientifico e sem dor; trabalhos garantidos e preços ao alcance de todos, sem o menor perigo para a saude; trata de doenças do utero; r. General Camara, 110. Tel. 3.368, Norte, proximo da Avenida Central. Consultas gratis. (B 13486)

PROFESSORA portugueza, ensina portuguez, arithmetica e trabalhos, no L. Carioca, 17, 2º, por pr. modico. (B 16716) Z

PROFESSOR de theoria e solfejo, violão e diversos instrumentos. Tambem se faz instrumentações e copias; rua Barão de Ubá, 73, casa 7. Tel. Villa 4594. (B 17553) Z

PROFESSOR diplomado em sciencias commerciaes, ensina escripturação mercantil, 25 lições, 20$000. Só até sabbado, das 3 ás 4 da tarde; rua Riachuelo n. 54, sobrado. (B 18506) Z

ROUXINOL — BEBIDA NACIONAL — DA'-VOZ E APETITE (C 2363)

SENHORAS — Partos — molestias das Tratamento dos abortos e suas consequencias, dos corrimentos, das colicas utero-ovarianas e das regras irregulares e prolongadas. Assembléa, 54, 1. ás 18. Serviço do dr. Pedro Magalhães. Tel. 1009, Central. (B 17534) Y

PARTEIRA e enfermeira mme. Mattos, diplomada nos dois cursos, pela Escola Medico-Cirurgica do Porto — Faz partos, tratamento do utero e suspensões, preços sem egual. Consultas gratis das 10 ás 12 da manhã; rua dos Andradas n. 149. Tel. Norte 4779. (B 13874) Y

Copias á machina? — Experimente mandar fazel-as na rua Marechal Floriano 207, sobrado. (Em frente á Light). Tel. n. 3123. Trabalho perfeito, modico e em papel da melhor qualidade. Dactylographia de reconhecida competencia, seriedade e longa pratica. (B. 18211)

SENHORA ingleza, ensina seu idioma; preço modico; na rua Benjamin Constant n. 112 — Gloria. (B 19112) Z

UMA moça com 8 annos de piano e 2 de professor allemão, acceita meninas para ensinar piano e theoria, a 15$000 mensaes; R. Inhangá n. 25 — Copacabana. (B 18209) Z

"Antisezonico Jesus"

E' O UNICO MEDICAMENTO QUE CURA RADICALMENTE EM 3 DIAS

SEZÕES, MALEITAS, FEBRE PALUSTRE, FEBRE INTERMITTENTE, MALARIA, ETC.

DEPOSITARIO: A. Gesteira Pimentel. RUA MARECHAL FLORIANO PEIXOTO 178 RIO DE JANEIRO

Encontra-se em todas as pharmacias e drogarias do Brazil.

Dr. Alvino Aguiar

Pulmões, estomago e rins — Tratamento das anemias, esgotamento nervoso, etc. — Consultorio: rua S. José n. 51. Telephone, 5868, Central. Residencia: travessa do Torres, 17, telephone, 4265, Central. (B 13476)

Mols. Senhoras — Dr. Araripe de Albuquerque — De volta dos Est. Unidos — Trat. radical do utero, suspensões, corrimentos, etc. Faz apparecer o incommodo por processo seu. Sete Setembro 155, 1 ás 3 — Constituição 64 — 4 ás 5. Tel. 1380, C. Consultas gratis. (B 19045)

DR. A. MONTEIRO — Medicina cirurgica, pelle, gonorrhéa, syphilis, rins, coração, pulmões, intestinos, estomago. Clinica de adultos e de creanças. De regresso da Europa, onde cursou 6 annos hospitaes de Paris, Suissa, etc., reabriu consultorio, 10 manhã ás 8 da noite; gratis Rua M. Floriano 55 — Fornece e applica por 60$ o legitimo 914, allemão. (B 14345) R

Parteira Mme. Maria Josepha, diplomada pela F. de M. de Madrid, faz apparecer o incommodo por processo scientifico e sem dor, sem o menor perigo para a saude; trabalhos garantidos; preços ao alcance de todos; avenida Gomes Freire n. 77, tel. 3.642. Cent. Consultas gratis, defronte theatro Republica. (B 14166) Y

PARTOS Molestias das Senhoras e operações o DR. PESSOA DA SILVA, cura corrimentos, hemorrhagias e suspensões; de modo simples, evita a gravidez nos casos indicados, fazendo apparecer o incommodo sem provocar hemorrhagia, tendo como enfermeira, Mme. JOSEPHINA GALLINDO, parteira do Hospital Clinico de Barcelona; consultas diarias, gratis aos pobres. Acceita clientes em pensão. Consultorio e residencia, rua do Lavradio n. 111, sobrado. Telephone 3815, Cent. (B 15353) Y

PARTEIRA — Mme. Palmyra, com longa pratica, trata de molestias de senhoras e suspensão, por um processo rapido e garantido, acceita parturientes em sua residencia; rua do Rezende 60, entre Gomes Freire e Mem de Sá. Tel. 4.777, Central. (B 16022) V

Menstruações dolorosas curam-se com o ELIXIR DAS DAMAS, do dr. Rodrigues dos Santos. Deposito, rua S. Pedro n. 127. (B 17005)

UMA moça de boa familia, tendo regular instrucção e sabendo fallar francez, deseja encontrar collocação em casa de familia de tratamento, onde possa leccionar. Cartas a M. M., á rua Vista Alegre n. 42 — E. Dentro. (B 17605) Z

VIAS URINARIAS

Syphilis, molestias venereas e da pelle. Gabinete Electrotherapico do **Dr. Belmiro Valverde**. Docente da Faculdade e da Academia de Medicina. Tratamento rapido e garantido dos estreitamentos da uretra, gonorrhéas, cystites, hydroceles e hemorroidas. Exame directo da bexiga e uretra por apparelhos proprios. Consultorio: Largo da Carioca, 10, de 1 ás 5. Teleph. 209, Central. (C. 715)

$200 á jour e picot. Ouvidor, 141. La Femme Chic. T. 721, N. (B 18572) S

MYSTERIOS da vida e mais tudo que desejar, por trabalhos garantidos. Cartas com envelope sellado e subscriptado para resposta. Mme. O. Fernandes, estação de Nova Iguassú. Est. do Rio. Attende-se em qualquer distancia ou Estado. (B 18493)

DENTISTAS

ASSISTENCIA dentaria — Com uma unica contribuição annual, de 10$000, podereis tratar de vossos dentes; praça Tiradentes n. 62 sob. (B 13260) R

CIRURGIÃO dentista, trabalhos garantidos e em prestações; rua Visc. do Rio Branco n. 29. (B 15946) R

ANEMIA E TUBERCULOSE — VINHO RECONSTITUINTE — SILVA ARAUJO — Rachitismo - Fastio Escrophulose-etc. (C. 869)

GONORRHEA — e suas complicações. Cura radical por processos seguros e rapidos. Dr. JOÃO ABREU. Das 8 ás 11 e das 13 ás 18 horas; 64, rua de S. Pedro, 64. (C. 720)

SYPHILIS e suas consequencias. Cura radical, injecções completamente INDOLORES, de sua preparação. App. 604 e 914. Assembléa n. 54, das 12 ás 18 horas. Serviço do Dr. PEDRO MAGALHAES. Telephone 1009. C. (B 17533) S

Cirurgião-dentista — Julio Junqueira de Aquino, Av. Central, 90. Executa qualquer trabalho concernente á sua profissão, pelos processos mais modernos da odontologia. Extracções de dentes sem dor. Gabinete electrico. (B 16166) R

DENTISTA a 2$000 mensaes para obturação a granito, platina, curativos desde o primeiro dia. Trabalhos de chapa, coroas, pivot, etc., por preços minimos e trabalhos garantidos, na Auxiliadora Medica, na rua dos Andradas n. 85, sobrado, esquina da rua General Camara; telephone Norte 3157. (B 16145) R

Professores e professoras

ACADEMICO de direito, lecciona dia e noite: port., franc., arithm., etc., 3$ cada materia; rua Larga 7. (B 13027) Z

EXTERNATO Popular — Para moças e rapazes. Port., franc., arithm., geogr., latim, ital., etc., 5$000 cada materia. Professores de notoria competencia. Lavradio n. 31. (B 17390) Z

OURO 2$300 --- PLATINA 18$500

JOIAS — Prata, brilhantes, dentes e dentaduras usadas, cautelas do Monte de Soccorro e de casas de penhores. Compram-se, pagando-se melhor que qualquer outra casa. Concertos garantidos de joias e relogios. CASA OLIVEIRA — Rua dos Andradas n. 54 — Telephone n. 4.772. Caixa postal 1.308. (B 17635)

DENTISTA — Tratae de vossos dentes com o cirurgião-dentista A. LOPES RIBEIRO, que alem de longa pratica, tem por divisa perfeição nos trabalhos e modicidade em preços. Cons.: r. da Quitanda n. 48. (B 19032) R

DENTISTA Heitor Corrêa, especialista em trabalhos a ouro e dentes artificiaes. Gabinete montado com apparelhos modernos de electricidade. Preços modicos. Das 7 ás 6 horas. Domingos, até ás 3 horas, á rua Sete de Setembro n. 155, canto da travessa de S. Francisco de Paula. Teleph. n. 1.440. Central. (C. 1025)

DENTISTA — Compra-se um gabinete ou mesmo ferramentas avulsas, á rua Senhor dos Passos n. 18, sobrado. (B 18511) R

APRENDENDO a escrever cartas, requerimentos, participações, descripções, etc., em bom portuguez, no L. Carioca, 17, 2º, não em curso, verá como depressa, quasi sem despeza, passa a ganhar mais, levando melhor vida e sendo mais considerado. (B 18558) Z

AULAS de musica — Theoria e solfejo, 2 lições por semana, 5$ por mez; preço de propaganda. Brevemente: aulas de piano, 2 vezes por semana, 10$ por mez; só a principiantes, no "Atheneu", Boulevard de S. Christovão n. 46. (B 18051) Z

EXPLICADOR de preparatorios e stenographia a 10$ cada materia. Cartas para o dr. Lopes, neste jornal, indicando endereço ou telephone. (B 18580) Z

INGLEZ pratico e theorico, por professora ingleza; rua Paysandú n. 25. (B 18520) Z

INGLEZ — Uma senhora ingleza dá lições desse idioma em sua residencia ou em casas de familias; á rua Henrique Dias n. 21 — Estação da Rocha. (B 10795) Z

MME. COSTA, perita em sciencias occultas; attende só a senhoras; r. V. Sapucahy 154. (B 18393) Y

Dr. Luiz Macedo

Vias urinarias, syphilis e molestias das senhoras. Consultorio: Largo da Carioca, 10. Do meio dia em deante. Tel. 209, Cent. (C. 225)

MACHINAS de costura em prestações de 10$000 mensaes. Vendem-se machinas usadas, desde 20$ para cima. Trocam-se, concertam-se e compram-se. Manda-se o mecanico a domicilio. Gratis, bastidor e chapa para bordar. Trata-se no deposito, á rua Senador Euzebio n. 97, com Henrique Spoltro. Tel. Norte, 1608. (B 15083) S

MODISTA — Recentemente chegada da Europa, acceita e executa qualquer encommenda, com brevidade e perfeição. Quitanda 21, 1º andar. (B 17572) S

MOVEIS usados — Compram-se mobilias completas, avulsas e tudo que conste de uma residencia particular. R. Senador Dantas 45. E. Ribeiro. Telp. C. 5255. (B 16538) S

MEDICO-Homoeopatha — Com pequeno capital, póde ser dono, socio ou medico de uma pharmacia, com alguma freguezia e clientela, em excellente bairro, fundada ha 5 annos e muito acreditada; quem pretender, cartas nesta redacção, a C. D. (B 18187) S

POR mais crespos que sejam os cabellos, alisam-se instantaneamente. Unico processo que dá o effeito desejado, á rua de Sant'Anna n. 12. Tel. 5883, Norte. (B 18526) S

PIANOS — Afinação e concertos, por preços excepcionaes. Compram-se pianos de todos os autores e em qualquer estado de conservação; rua General Caldwell n. 162. Teleph. Norte 4053. (B 17631) S

PENSÃO — Fornece-se a domicilio de casa de familia; na rua Haddock Lobo n. 417. Tel. V. 1727. (B 14033) S

PENSÃO Monteiro — E' a melhor no genero. Almoços e jantares especiaes. Recebe vinhos directamente. Rosario 105, 1º. (B 17386) S

PENSÃO — Fornece-se á mesa, em casa de familia, optima e variada a 2 ou 3 rapazes; rua Senador Dantas n. 19. (B 16982) S

PIANOS — Compram-se em todo estado. Cartas com preço e fabricante, para A. M. Caixa postal, 1971. (B 17358) S

PENSÃO — Cozinha de 1ª ordem, de casa de familia, fornece-se a domicilio; rua da Passagem n. 20 — Botafogo. Tel. 3430, Sul. (B 16037) S

PÓ de arroz superior kilo 1$500. Chá de saude para prisão de ventre, pacote 2$500; Av. Passos 106. (B 18160) S

PIANOS — Compram-se em qualquer estado, e vendem-se pianos a dinheiro e a prestações: rua do Cattete ns. 2 e 9. Tel. 3700, Cent. (B 16507) S

PENSÃO — Vende-se uma pensão bem localisada e por preço rasoavel; é uma das melhores da Cidade. Informações: Rosario 158, sala 2, das 11 ás 13 horas. (B 17512) O

PENSÃO — Fornece-se bem feita, de casa de familia; na rua Buarque de Macedo, 71. Tel. Beira-Mar 100. (B 16715) S

PENSÃO — Traspassa-se, por motivo de molestia, uma familiar. Informa-se na rua Senador Dantas n. 71, sob. (B 17568) P

PROMESSA — Uma senhora que soffreu longos annos de horrivel bronchite asthmatica, e uma sua irmã, de rebelde e pertinaz tosse, no p. cumprimento de uma promessa, offerece ensinar gratuitamente, ás pessoas que soffrem de identico mal — o remedio que as curou. Pede-se ás pessoas caridosas transmittirem esta noticia aos que soffrem. Cartas á sra. Adelia da Rocha. Caixa do Correio n. 142. Porto Alegre. (A 25889) S

Graças ás GOTTAS SALVADORAS DAS PARTURIENTES — DO — DR. VAN DER LAN

Desapparecem os perigos dos partos difficeis e laboriosos

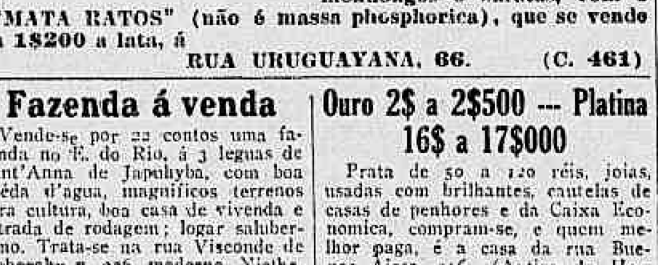

A parturiente que fizer uso do alludido remedio durante o ultimo mez da gravidez, terá um parto rapido e feliz. Innumeros attestados provam exuberantemente a sua efficacia e muitos medicos o aconselham.

DEPOSITO GERAL: ARAUJO FREITAS & COMP.ª — RIO DE JANEIRO — (C. 154) Vende-se em todas as pharmacias e drogarias.

QUARTO — Aluga-se um, em casa de familia, com direito á cozinha e quintal. Trata-se das 8 ás 10 ou das 4 em deante; na rua do Mattoso n. 165. (B 18596)

PHARMACIA — Vende-se uma, no centro, com consultorios no sobrado, fazendo bom negocio. Trata-se com o sr. Oliveira. Drogaria Central. (B 17654)

RATAZANAS, RATOS, CAMONDONGOS E BARATAS — Destruição completa de ratos, ratazanas, camondongos e baratas, com o "MATA RATOS" (não é massa phosphorica), que se vende a 1$200 a lata, á RUA URUGUAYANA, 66. (C. 461)

Fazenda á venda — Vende-se por 22 contos uma fazenda no E. do Rio, á 3 leguas de Sant'Anna de Japuhyba, com boa quéda d'agua, magnificos terrenos para cultura, boa casa de vivenda e estrada de rodagem; logar saluberrimo. Trata-se na rua Visconde de Itaborahy n. 226, moderno. Nictheroy. (B 17599)

Ouro 2$ a 2$500 --- Platina 16$ a 17$000 — Prata de 50 a 120 réis, joias, usadas com brilhantes, cautelas de casas de penhores e da Caixa Economica, compram-se, e quem melhor paga, é a casa da rua Buenos Aires, 216. (Antiga do Hospicio). (B 18543)

Atelier de Bordados e desenhos — Trabalhos á mão em ouro, prata, escumilha, matiz, seda, etc., para roupas brancas, paramentos, estandartes e demais obras finas. LINGERIE MODERNA — Assembléa, 121, 1º andar. — Telephone, 2622, Central. (C. 2395)

"MILA" — Brilhantina concreta, com petroleo, deliciosamente perfumada, com penetrante e escolhida essencia, dá brilho e firma a côr do cabello, ao contrario das demais brilhantinas, que tornam os cabellos russos. Vidro, 3$000. Pelo Correio, 4$000. Na "A' Garrafa Grande", á rua Uruguayana 66, e Perfumaria Nunes. Em Nictheroy, Drogaria Barcellos. Em Campos, Pharmacia Pacheco. (C. 455)

LUVAS LEQUES MEIAS as ultimas novidades. Casa Vieira, rua G. Dias, 14 (C. 2364)

FAZENDA — Vende-se uma, trata-se na rua Buenos Aires 196, sob. (B 18371)

BORLIDO MAIA & C.ª

CASA FUNDADA EM 1878

Unicos depositarios do cimento inglez "WHITE" e "BROTHERS", tinta hygienica OLSINA e DERMAPHTHOL, para matar o carrapato do gado.

Telephone 274 — RUA DO ROSARIO 55 - 58 (C. 1010)

Fogão a gaz — Vende-se um completamente novo, com quatro bocas, preço 120$; ver á rua Mariz e Barros, 190. (B. 17.620)

Cão dinamarquez — Vende-se um filhote, todo pintado, edade 4 mezes e meio; ver e tratar á rua Mariz e Barros, 190. (B. 17.621)

BEXIGA, RINS, PROSTATA, URETHRA, DIATHESE URICA E ARTHRITISMO — UROFORMINA

Precioso antiseptico, desinfectante e diuretico, muito agradavel ao paladar. Cura a insufficiencia renal, as cystites, pyelites, nephrites, urethrites chronicas, catarrho da bexiga, inflammação da prostata. Previne o typho, a uremia, as infecções intestinaes e do apparelho urinario. Dissolve as arêas e os calculos de acido urico e uratos. — Nas pharmacias e drogarias. Deposito: Drogaria Giffoni, Rua 1º de Março, 17, Rio de Janeiro (C. 1183)

Gonorrhéas chronicas e recentes? Quereis ficar radicalmente curado em poucos dias? Procurae informações com o sr. Feijó, que gratuitamente as offerece, não conhecendo caso nenhum negativo, rua Theophilo Ottoni n. 167, sobrado. (B 18024)

RAIOS X para o diagnostico e tratamento das doenças do estomago, intestinos, figado, pulmões, coração, rins, ossos, etc., pelo DR. RENATO DE SOUZA LOPES. Preços modicos. Rua São José 39, de 2 ás 5, ás terças quintas e sabbados. (B. 16148)

Molestias dos cães — veterinario especialista, Cardoso Junior, do Instituto Pasteur, consultas das 3 1/2 ás 4 1/2; rua do Hospicio 114. Telephone 4936, Norte. (B 18521) S

Bexiga, rins, prostata e urethra — A UROFORMINA cura insufficiencia renal, as cystites, pyelites, nephrites, urephrites, catarrho da bexiga, inflammação da prostata. Dissolve as arêas e os calculos de acido urico e uratos. Nas boas pharmacias --- Rua 1º de Março, 17 -- Deposito (C. 592)

Pensão — Traspassa-se uma boa, no centro da cidade fazendo bom negocio, o motivo se explicará; para tratar, á rua Buenos Aires, 214. Loja. (B. 18.465)

Cooperativa Militar do Brasil — Perdeu-se as acções desta cooperativa de ns: 14.247 á 14.256. (B. 17.610)

Representações — PROPAGANDA industrial e commercial; commissões e consignações; as melhores referencias; com J. PINTO, rua do Rosario, 142, sobrado. — Telephone, 2969, Norte. (C. 2722)

FERIDAS e ulceras, curam-se infallivelmente com a BORALINA, á venda em todas as Pharmacias. Deposito, rua S. Pedro n. 127. (B 17005)

Suspensões. Curam-se com o ELIXIR DAS DAMAS, do dr. Rodrigues dos Santos. Deposito: S. Pedro n. 127. (B 17003)

ARTHRITISMO Cura rapida e efficaz com o "Arthrol" — A' Garrafa Grande — Uruguayana n. 66. (B 15170)

Cachorrinhos — Sabonete Dick, para lavar cães de luxo, amacia o pello, destruidor da sarna, pulgas e carrapatos. Vende-se nas ruas Gonçalves Dias 38, Hospicio 114, Ouvidor 63, 7 de Setembro 3 e 152, Em São Paulo, rua 15 de Novembro 53 A. (B 18320) S

COQUELUCHE Allivio immediato e cura rapida com o Peitoral de Menezes — A' Garrafa Grande — Uruguayana 66. (B 15171)

Carpinteiro — Precisa-se de um, á rua Soares n. 13. (B. 17.626)

UTERO Colicas, falta de regras, dores nos ovarios, hemorrhagias, curam-se com o ELIXIR DAS DAMAS, do dr. Rodrigues dos Santos. Deposito, rua S. Pedro numero 127. (B 17006)

Mecanico electricista — Precisa-se de um, á rua Soares n. 13. (B. 17.625)

GONORRHE'AS cura infallivel em 3 dias, sem ardor, usando "Gonorrhol". Garante-se a cura completa com um só frasco. Vidro, 3$000, pelo Correio 3$500. Deposito geral: Pharmacia Tavares, praça Tiradentes, 62 — Rio de Janeiro. (C. 741)

Lulus Pomerani — Compram-se um ou dois cachorros dessa raça: novos, tamanho n. 1, propostas com preços a A. Ribeiro, rua Maia Lacerda n. 30, casa VII. (B. 18.490)

Dôr nos rins — URINAR NA CAMA

Tonteiras, indigestões, prisão de ventre, dores de cabeça, figado e estomago, hemorrhoides, dispepsia, urinas soltas, opilação — Cura radical em pouco tempo com o CHA' DE SAUDE. A' venda em todas pharmacias e drogarias — Deposito: J. D. Santos — Avenida Passos, 106 — Pacote 2$500 — Pelo Correio, 3$000. (A 20806)

COMPRAM-SE só de familia de tratamento: 1 cadeira alta p. creancinha, 1 commoda-toillete, e 1 guardacomida. Offt. p. Collien 78 desta folha. (B. 18554)

Charrette - Phaeton — Vende-se uma, perfeito estado, com toldo, venezianas, lanças, lanternas e freios. Para ver, na Officina, Tijuca, rua Conde Bomfim, 1.326. (B. 18.468)

Dr. Marques Junior — Tratamento radical da tuberculose, pulmonar e laryngea. Consultas das 12 ás 3; r. Rodrigo Silva n. 6. Chamados por escripto. (B. 18.525)

SOLDA OXYGENEA — Reparação de peças de qualquer metal, pela solda oxygenea. Transportamos os apparelhos a domicilio para qualquer serviço de machinas, caldeiras, etc. Preços reduzidos. Salvador Ramirez. 25, Rua Maranguape, 25. Tel. C. 3178. (C. 3468)

Parahyba do Sul — LENHA — Vende-se matta para tiragem de lenha; informações écartas ao sr. Allino Antonio de Barros, em Parahyba do Sul. (C. 3-730)

Askisson & Comp. PERFUMERS-CHEMISTS — Paris — London — New York e Rio (B 18486)

Compra-se material escolar — Bancos, carteiras, quadros negros, etc., mappas. Detalhes e preços com urgencia, á posta restante desta folha á William's. (B 18478)

Doenças de garganta, nariz, ouvidos e bocca — Cura garantida e rapida do OZENA (fetidez do nariz) processo inteiramente novo. DR. EURICO DE LEMOS professor livre dessa especialidade na Faculdade de Medicina do Rio de Janeiro. Consultorio: rua da Assembléa n. 63, sob., das 12 ás 6 da tarde. (B 18513)

ANTINA — Especifico homoeopathico — Marca Registrada — Contra as dyspepsias, as de formas nervosas — neurasthenia. E' infallivel nas más digestões e de forma flatulenta, desembaraçando o enfermo da compressão dos gazes que tanto o incommodam. Vidro 4$000. Laboratorio Homoeopathico de Affonso Corrêa Bastos — 269 — RUA DO HOSPICIO — 269 — RIO DE JANEIRO

UTERINA e o unico remedio que cura FLORES BRANCAS e o corrimento das senhoras. Vendem-se nas principaes pharmacias e na Drogaria Araujo Freitas & C. (C. 70)

CAPILLARINA — Não desesperem! Minhas senhoras e cavalheiros podem obter cabelleira abundante e sadia. A CAPILLARINA tem por base o succo de um vegetal indigena, faz renascer o cabello e a barba, evita a caspa. Venda em todas as perfumarias. DEPOSITARIO: **A. Abel de Andrade**, 36, Rua Rodrigo Silva, 36 (C. 7215)

ROSTO E COLLO isentos de sardas, espinhas, cravos e rugas precoces adquirem-se com o uso do Creme Crolyfla — EXCELLENTE SUBSTITUTO DA MASSAGEM — O MELHOR FIXADOR DO PÓ DE ARROZ — Nas perfumarias e na — A GARRAFA GRANDE — Rua Uruguayana n. 66

MUTILADO

RAIOS X

Consulta com exame pelos Raios X, 20$000, para o diagnostico e tratamento das doenças do estomago, intestinos, figado, pulmões, coração, rins, ossos, etc. — Photographias.— DR. JORGE A. FRANCO, Especialista. 15 Largo da Carioca, de 1 ás 6, todos os dias. Tel.: C. 3128. (B 12390)

FAZENDA

Vende-se uma, proximo a uma das estações E. F. Leopoldina; boas lavouras de algodão e mandioca; bôas pastagens; bôas casas e presta-se tambem para grandes lavouras de canna, está proxima a usina. 80 alqueires de bôas terras. Trata-se com Souza Ramos & C., rua do Rosario n. 15. Campos. (B 17602)

"915 Homœopatha"

EM TABLETTES

Dynamisação em primeira centesimal do 914 (Neo-Salvarsan), pelo pharmaceutico Theophilo de Andrade. Cura radicalmente a *syphilis* em todas as suas manifestações, taes como rheumatismo, feridas, manchas da pelle, etc. Sem injecções! Não tem dieta. Deposito: Casa Huber, 7 de Setembro, 61. Preço: 2$500. (C 1995)

Lembramos aos nossos freguezes do interior, que a

LOTERIA DE S. JOÃO

será extraida, este anno, a 22 e 24 de junho.

Premio: 400:000$000

EM 3 SORTEIOS

Preços dos bilhetes: — Inteiros em vigesimos. . . 40$000 — Vigesimos. $800

Façam, pois desde já seus pedidos acompanhados de mais $700 para o porte do correio, a

NAZARETH & COMP.

Unicos agentes geraes da Comp. de Loterias Nacionaes do Brasil. Caixa do Correio, 817 — Rua do Ouvidor, 94, Rio de Janeiro. (C 2823)

PERFUMISTAS

A Relevographica — Rua Primeiro de Março, loja — especialidade — Etiquetas e rotulos finos. (B 16786)

FAZENDA

Vende-se uma fazenda; informações com o sr. José Lino, em Parahyba do Sul, E. do Rio. (B 18201)

Platina, 18$200 — Ouro, 2$200

JOIAS - BRILHANTES - PRATA

A JOALHERIA de FELISBERTO de OLIVEIRA compra brilhantes, joias, bem como as fabrica, troca, concerta ou reforma por preços commodos; compra platina, ouro, prata, dentaduras, dentes, cautelas; garante concertos de relogios. — *Ninguem deve vender estes artigos sem verificar o valor maximo da offerta desta casa.* — URUGUAYANA, 103 — Tel. 1733, Norte. (B 18222)

Magnesia Fluida Sebastiany

Encontra-se em todas as drogarias. Fabrica rua Gomes Carneiro n. 49. (B 12781)

Vianna & Irmão

Rua Luiz Gama 28 e 30. Perdeu-se a cautela n. 3198, desta casa. (B 18334)

MAES EXTREMOSAS se quizerdes preservar os vossos queridos filhinhos das molestias da pelle que os affligem, banhae-os com o SABONETE DE RIFGER. — Rua S. Pedro, 127. (B. 17003)

Na officina "A Moda"

Precisa-se de boas corpinheiras e saieiras. Bom ordenado. (B 18227)

VENDE-SE

abrideira especial, só no "Bar União dos Militares", Hospicio, 196. Teleph. 5.082 Norte. (B 19.096)

Qualquer tosse — **Xarope Vital**

aguda ou chronica, coqueluche, bronchite, asthma, garante-se a cura completa com um só vidro do milagroso XAROPE VITAL. Casa Huber, 7 de Setembro 61; Gonçalves Dias, 59; Lavradio, 50. (C. 2596)

José Lazaro de Figueiredo Dantas

Gratifica-se a quem indicar a residencia deste senhor. Rua 7 de Setembro 155, sobrado. Telephone, 3140, Central. (B 18247)

TERRENO

Vende-se um terreno com 11 metros de frente por 51, na rua Alliança, "Laranjeiras"; tratar com o sr. Ribeiro, Avenida Rio Branco n. 112, casa Hugo Brill. (B 18031)

UTERO

Todas as molestias uterinas são curadas com o uso do ELIXIR DAS DAMAS, do dr. Rodrigues dos Santos — A' venda em todas as pharmacias e drogarias. Deposito: S. Pedro, 127. (B 17002)

Hotel Brasil - Tijuca

Rua Santa Carolina 21. Tel. Villa 1052. Magnificos aposentos para familias e cavalheiros, cozinha franceza, banheiros quentes e frios, grande chacara, bilhares. Diaria desde 4$000, com ou sem pensão. Bonde Tijuca e Alto da Boa Vista, na porta. (B 17391)

MOTORES E DYNAMOS

Vende-se um motor 2 H. P., 220 v., um dynamo 28 amp., 110 v., 6 H. P., 340 R. P. M. e dynamos para galvanoplastia de 6 v., 30 amp., 600 r. p. m., novos a 280$000, ou com as peças. Motor de 1 H. P. ... rua do Lavradio ... (B 19.149)

Elixir das Damas

tonico utero-ovariano, do dr. Rodrigues dos Santos, é um agente therapeutico de uma acção energica e segura nas molestias proprias das senhoras, nas irregularidades de menstruação, difficuldades e colicas uterinas, hemorrhagias durante a menstruação, suspensão tardia, dores nos ovarios, catharros uterinos, etc, etc.

O Elixir das Damas modifica e corrige o estado nervoso das senhoras, actuando tambem sobre os intestinos, regularizando suas funcções. — Deposito: Rua de S. Pedro n. 127. (B 17010)

SALA

Precisa-se de uma sala ou dois quartos, em casa de um casal sem filhos ou de uma senhora só, com pensão, para um casal sem filhos. Quer-se casa muito limpa e de respeito. Preferencia na Tijuca; informações na rua S. José n. 81, com D. C. (B 17581)

Casa mobilada

Precisa-se com todo o conforto para casal estrangeiro, sem filhos, nos bairros Flamengo, Botafogo ou Laranjeiras. Offertas para Caixa do Correio n. 1195. (B. 18375)

BICYCLETTES A RS. 100$000

Compra-se até este preço desde que estejam em perfeito estado, bem como motocycletes de qualquer fabricante pelos melhores preços.

Chamados pelo teleph. B. M. 183.

CASA HARLEY, CATTETE N. 199 (C. 2368)

Pensão Palace

Alugam-se salas e quartos, ricamente mobilados, independentes, com ou sem pensão, para casaes e cavalheiros respeitaveis, casa com todo o conforto, fazendo-se contracto com familias. Rua do Cattete, 233, esquina da de Buarque de Macedo. (B 18171)

Dactylographia e traducções

Acceita-se todo trabalho de traducções e de dactylographia inclusive tabellas, á rua da Assembléa 71, 1º andar. (C. 2313)

A todas as mães extremosas aconselhamos para seus filhos o emprego do

Oleo - Indigena - Perfumado

Esta completa extincção da caspa e boa hygiene dos cabellos. Usando o oleo INDIGENA perfumado, ... [illegible] ... A' venda em todas as drogarias, pharmacias, perfumarias e casas de modas. Rua da Assembléa — Rio. Preço 2$000, pelo Correio 2$000. (C. 2391)

ASTHMA!...

Os bronchite asthmatica, sua cura radical com o unico especifico ... [illegible] ... Deposito geral: Drogaria Pacheco, ... (C. 781)

WANTED

An experienced oil well driller ... [illegible] ... Adress ... (B 18432)

JOIAS

Platina — Gramma. . . . . 16$200
Ouro — Prata — Brilhantes — Cautelas
COMPRAM-SE
RUA SACHET 8 (prox. á 7 de Setembro)
CASA MARQUES DA SILVEIRA
Sala propria para Exmas. Familias. (C 2132)

CABELLOS BRANCOS!...

Unica tinctura que produz a côr natural em preto e lustrosa ... "Gisella" ... Deposito geral: Drogaria Pacheco, rua dos Andradas ... (C. 783)

CASA

Precisa-se de uma, com quatro quartos e mais dependencias ... centro de Meyer ... Offerta ... Boaventura de Abreu, rua ... n. 291. (B 18249)

CAFE' QUINADO NAVEGANTES

LICOR E PILULAS

REMEDIO INFALLIVEL NA CURA RAPIDA DAS SEZÕES, FEBRES DE QUALQUER CARACTER, NEVRALGIAS, FALTA DE APPETITE, INFLAMMAÇÕES DO BAÇO E DO FIGADO — DEPOSITO —

C. LEGEY & C.

Rua General Camara n. 117 RIO DE JANEIRO (C. 156)

PÓ DA PERSIA

(NOME REGISTRADO)

Este celebre e afamado pó, pelos seus reaes effeitos na mortandade das pulgas, percevejos, mosquitos, formigas, baratas, lagartas, piolhos, bicheiras e coceiras dos animaes, tem conquistado o primeiro logar entre todos os insecticidas.

Tornou-se um indispensavel familiar.

Não suja a roupa. Não é venenoso. Seu aroma em nada prejudica a saude. Póde polvilhar-se na cama de quaquel creança sem perturbar-lhe o somno.

No rotulo vão indicados os differentes modos de applicação, conforme a especie de insectos que se queira destruir.

O que convém é procurar o PO' da PERSIA verdadeiro e para obtel-o, o unico meio é dirigir-se a nós.

Nosso PO' DA PERSIA é preparado unicamente com as flôres frescas das plantas e não é para se comparar com pó de acção quasi nulla, feito das raizes ou da planta todas quando não é com substancias offensivas á saude.

Cuidado com as IMITAÇÕES BARATAS (inertes ou prejudiciaes á saude e á roupa).

Sempre que os freguezes se têm queixado que o Pó da Persia não dá resultado, tem-se verificado que não compraram o verdadeiro PO' DA PERSIA que por ser nome registrado só póde ser usado pela GARRAFA GRANDE.

ATTENÇÃO — Em todas as latas com o PO' DA PERSIA verdadeiro, vae grudado um rotulo com a seguinte marca registrada

PÓ DA PERSIA DA GARRAFA GRANDE

MARCA REGISTRADA

Portanto, rejeitem as latas que não tiverem esta marca registrada no rotulo, além do nome PO' DA PERSIA, que tambem é registrado, como não tendo saido da casa GARRAFA GRANDE.

Lata 2$000, seis por 10$000 e doze por 20$000. Remette-se pelo Correio 1 lata por 3$000, seis por 12$500 e doze por 25$000.

Em Nictheroy, drogaria Barcellos.

A' GARRAFA GRANDE

66 RUA URUGUAYANA 66

Perestrello & Filho.

EM NICTHEROY, DROGARIA BARCELLOS — EM CAMPOS, PHARMACIA PACHECO. (C. 462)

Proprietarios

Offerece-se um homem honesto, com muita pratica de casa de commodos e avenidas, para ser procurador; na rua Major Avila, 97, Fabrica das Chitas. (B. 17600)

HYPOTHECAS

Empresta-se a juros commodativos e compram-se predios para renda directamente, á Avenida Rio Branco 149, sala 7, com o sr. Alexandre. (B 18010)

HEXAGON — Ao Commercio do Interior — HEXAGON

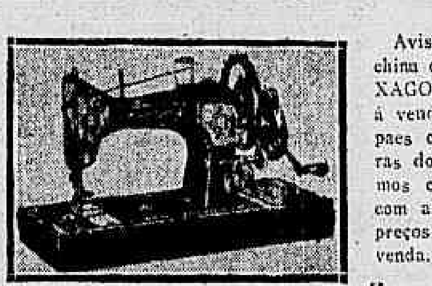

Avisamos que a machina de costura "HEXAGON" se encontra á venda nas principaes casas importadoras do Brasil e pedimos communicarem-se com as mesmas sobre preços e condições de venda.

Agentes em S. Paulo
Sociedade Anonyma Nosc'ese
Caixa do Correio, 920
S. PAULO

Hexagon Sewing Machine Co.
Avenida Rio Branco, 109
CAIXA DO CORREIO N. 1294
Rio de Janeiro

(C. 2384)

MEL DE ABELHAS

Compra-se em latas de 30 garrafas. Amostra e preço no Boulevard, 28 de Setembro n. 324. (B. 19.077)

Joias a liquidar-se

Por falta de saude, vende-se em boas condições, a loja com ou sem mercadorias; rua Lavradio n. 4. (B 17216)

Folhas de Flandres

EM STOCK

Holmberg, Bech & Comp.

(CASA SUECA)

102 — RUA GENERAL CAMARA — 102

FILIAL: RUA LIBERO BADARO' 31 — S. PAULO (C. 1017)

Torno mecanico

Vende-se um, em perfeito estado, uma bôa bancada, com um torno, uma forja e uma machina de furar. Vêr e tratar, na rua São Januario n. 261. (B 19127)

Grande armazem

Precisa-se arrendar, situado rua Carioca, Assembléa, Sete de Setembro, praça Tiradentes. Paga-se luvas. Tratar dirija-se á rua S. José 56. (B 18460)

LATA, 1$500 — Nas drogarias, pharmacias, casas de aves, etc., e á RUA URUGUAYANA, 66. (C. 460)

CARPINTEIRO

Precisa-se um bom carpinteiro, Officina Mercedes, rua Conde Bomfim, 1.326. (B. 18.213)

Cachorrinhos

Vendem-se de luxo lelpudos e pretos á rua Francisco Muratori, n. 14. (B 19.071)

Qualquer Gonorrhéa

Gonorrhéas agudas ou chronicas, cystites, corrimentos das senhoras, curam-se rapidamente com um só vidro de BLENOCOL. O BLENOCOL em pequenos comprimidos, vende-se por 2$000 na Pharmacia São Geraldo, á rua Lavradio 50, e em todas as Drogarias. (C. 2120)

DINHEIRO

Sobre alugueis de predios emprestam-se a juros razoaveis, vantajosas condições, na Av. Rio Branco 149, sala 7, com o sr. Carlos. (B 18011)

SOCIO

Precisa-se de um para uma fabrica de perfumarias, que tenha algum capital para o embolso de outro socio que se retira. E' negocio de grande futuro. Carta a esta redacção a A. M. M. (B 18432)

COLLYRIO MOURA BRAZIL

Cura as purgações e inflammações dos olhos. Vende-se em todas as pharmacias e drogarias (C. 2377)

Cachorrinhos "Tenerife"

Vendem-se na r. Visconde Abaeté, 114, Villa Isabel. Qualquer hora. (B. 18.185)

Motor a gazolina

Vendem-se dois: um de 24 H.P. e outro de 3 H.P. Rua Luiz de Camões n. 00. (B 19140)

UM DIPLOMA

Quem se matricular já na ESCOLA UNDERWOOD poderá conquistar um Diploma de dactylographo no concurso que a Escola vae realizar em Dezembro proximo futuro.

O concorrente que conquistar o 1º logar terá por premio uma machina Underwood, ultimo modelo.

AVENIDA RIO BRANCO — 149 (C. 2439)

CAFE' JAVA

Avisa aos seus freguezes, que está dando brindes aos apreciadores do seu café. P. p. *Luiz Pereira — Domingos Pereira.* Não tendo esta casa filial. (C. 3399)

Quarto mobilado

Senhor de commercio allemão procura um ou dois quartos bem mobilados com ou sem pensão de preferencia em Ipanema, Copacabana ou Sta. Thereza. Offertas com lettras H. B. neste jornal. (B 18557)

Tome Animo! Recupere as suas Forças! Como?

Tomando a *Kola de Stearns* que lhe estimulará a digestão, tonificará os seus nervos, regulará o seu coração, e fará com que desappareça o cansaço e "essa" languidez que o abatem, trazendo-lhe nova energia e vigor. A

SOLUÇÃO KOLA-STEARNS

(preparada de kola africana verdadeira), é recommendada pelos medicos contra a debilidade geral, neurasthenia, esgotamento nervoso, melancholia, dyspepsia, perda de appetite e falta de energia. E' tambem de grande valor para operarios, estudantes, amadores de sport, e todos aquelles que estão sujeitos a esforços phisicos ou mentaes. O seu sabor é agradavel.

A Kola Stearns original é preparada por Frederick Stearns & Co. (fundada em 1855) e acha-se á venda em todas as pharmacias.

(C. 1232)

Algodão em caroço

A Companhia de Tecidos de Linho de Sapopemba, com fabrica na estação de Deodoro (E. F. C. B.), compra toda e qualquer quantidade de algodão em caroço, ao preço de $800 por kilo, posto naquella estação, effectuando o pagamento á vista contra entrega do respectivo conhecimento da Estrada. Os saccos serão devolvidos ao vendedor, correndo todas as despesas por conta da compradora.

A Companhia lembra aos srs. agricultores que o plantio do algodão é de grande importancia neste paiz, dando margem a resultados bem satisfatorios.

Escrever para a rua Visconde de Inhaúma n. 36, sobrado — Capital Federal. (B 15879)

AS CAPAS DE BORRACHA

e roupas de mergulhador de H. SCHAYE'

São superiores ás estrangeiras e mais aperfeiçoadas

Fazem-se sob medida, de todos os feitios e em varios tecidos para homens, senhoras e creanças. Concertam-se e recortam-se com toda perfeição. Fabrica e deposito, Avenida Gomes Freire n. 19, telephone 1.074, Central. (C 3706)

Grande armazem na Avenida Rio Branco

Arrenda-se o grande armazem na Avenida Rio Branco n. 180. No Club Naval serão fornecidas as condições do arrendamento. Póde ser visto todos os dias das 10 ás 4 horas da tarde. As propostas serão recebidas até o dia 27 do corrente. (C. 3.698)

Costumes Tailleur

ROBES ET MANTEAUX
R. Alfandega 111, 1º and.
C. 2359

Sitio em Jacarépaguá

Vende-se baratissimo, um sitio, no Juca do Rio, tudo occupado por arvoredos fructiferos, e alguma vargem, tendo um predio com 4 quartos, 2 salas, e outras casinhas, preço de occasião 8 contos; tratar á rua do Ouvidor 78, com o coronel J. Coelho. (B 18564)

Banhos de luz com reacção hydro-quente e hydro-fria

Cura rapida do apendicite, inflammação de ovarios, rheumatismo, obesidade, molestias de olhos, ouvidos e outras de origem syphilica ou arthritica.

Cura da tuberculose pulmonar e da syphilis por methodo garantido.

Dr. Affonto Gomes Dias

RUA 1º DE MARÇO 89.
Das 14 ás 18 horas. (C 3120)

Lustre para engommados

O "Brilho Magico" communica um extraordinario lustre a camisas, punhos, collarinhos e a qualquer peça de roupa. Endurece e prolonga a duração dos tecidos. Vidro, 1$000. Pelo Correio, 2$000. Na "A Garrafa Grande", rua Uruguayana n. 66. Em Nictheroy, Drogaria Barcellos. Em Campos, Pharmacia Pacheco. (C. 454)

Bernardino Silva

O abaixo assignado, testamenteiro do finado José Manoel da Silva, precisa ter noticias certas de Bernardino Silva, filho de Manoel Joaquim da Silva, e Bernardina Ferreira Dias da Silva, o qual está contemplado no testamento do mesmo José Manoel. Pede ao dito Bernardino ou a quem delle souber o favor de communicar pessoalmente ou por carta para a rua Visconde do Rio Branco n. 287 moderno Nictheroy.

JOSÉ' ELIAS ESTEVES (B 18470)

AS PESSOAS DE COR

Conseguem tornar os seus cabellos lisos, por mais ondulados ou encrespados que sejam, com o Ly-odor, que é infallivel. A' venda em todas as perfumarias, drogarias, pharmacias e na "A' Garrafa Grande", á rua Uruguayana n. 66. Perestrello & Filho.

Em Nictheroy, drogaria Barcellos. Em Campos, Pharmacia Pacheco. Preço, 3$000. Pelo Correio, 4$000.

Deposito á Avenida Passos 106. (C. 456)

REI DOS TONICOS CAPIVAROL

DE *CARLOS BARBOZA LEITE*

A' venda em todas as boas Drogarias e Pharmacias. Pedidos a Augusto Fernandes. Caixa Postal n. 275. — Rio. B. 18533

Ferreiros, serralheiros e ajudantes

Precisam-se para Campos, Estado do Rio; trata-se á rua Visconde de Inhaúma n. 99. (B 18585)

Fazenda de criar

Optimo emprego de capital

Não longe do Rio á duas horas de Barra Mansa, na Mantiqueira, ao lado da estação de Cedro, vende-se a Fazenda Serra da Mira, com optimas aguadas, grandes invernadas cercadas, podendo engordar milhares de rezes. Demarcada judicialmente. Clima magnifico; lindos panoramas. Perto de 600 cabeças de gado de criar.

Atravessada por dois rios, dispõe de mais de 3.600 cavallos de força hydraulica. Para tratar e informações com o dr. Labieno da Costa Machado, rua Barão de Itapetininga, 13-A, em S. Paulo, ou com o dr. José da Costa Machado de Souza, no Rio, no Hotel Globo, até 20 do corrente. (B 19001)

PHARMACIA

Pratico habilitado, de meia edade deseja collocação; informação na casa Hess Huber, rua 7 de Setembro. (B. 18427)

Terreno em Copacabana

Vende-se com 6m,60 de frente por 21m. de extensão, no centro da rua Santa Clara; trata-se na ladeira do Leme n. 16, Botafogo. (B. 18186)

OPERARIO

Para uma fabrica de chinellos precisa-se de um que saiba coser perfeitamente em machina Blake. Tratar em Nictheroy á rua DR. BENJAMIN CONSTANT N. 89.

C 3720

PHOTOGRAPHIA

Aluga-se uma photographia, na rua Luiz Gama n. 11, onde acceitam-se propostas. (B 18252)

BORDADOS

Acceita-se qualquer encommenda e lecciona a domicilio. R. do Chichorro, 103, Catumby. (B 18223)

Sabonete Rifger

Este prodigioso sabonete, approvado pela Inspectoria Geral de Hygiene, faz desapparecer em poucos dias as manchas do rosto, espinhas, pannos, sardas, caspas, empingens, darthros, erupções cutaneas, signaes de bexigas, brotoejas, etc.; tornando a pelle agradavelmente fresca e assetinada, fazendo espargir o mais suave aroma, dando-lhe belleza, attractivos, e encantos. As mães de familia devem, de preferencia, usar este prodigioso sabonete para lavagem dos filhinhos, porque, além das propriedades acima enumeradas, é um seguro preservativo de todas as molestias contagiosas e epidemicas.

O sabonete RIFGER conhecido ha mais de 30 annos se impõe como o melhor para o banho, cutis e toilette por sua admiravel transparencia e por ser ainda preservador das enfermidades cutaneas.

Vende-se nas melhores casas de modas, perfumarias, armarinhos, drogarias e pharmacias — Deposito: Rua de S. Pedro n. 127. (B. 17008)

Sala mobilada

Aluga-se uma esplendida de frente, e com excellente pensão a dois rapazes; casa de familia. Rua Senador Dantas, 19. (B. 18.303)

Moveis usados

Compram-se e pagam-se bem; na casa Adriano; praça dos Governadores n. 5, Telephone C 1301. (B. 16971).

SOBRETUDOS

CAPAS, CAPOTES, PELERINES, CAVOURS, MACK FARLANDS e muitas outras — ROUPAS FEITAS de superiores casemiras de pura lã, pretas, azues e de côr, proprias para a ESTAÇÃO DE INVERNO.
Sobretudos a 40$, 45$, 50$, 60$ e. . . 70$000
Ternos a 50$, 55$, 60$ e. . . . . . . 65$000
Lindo e moderno sortimento de especiaes casemiras inglezas recebidas directamente da Inglaterra para roupas SOB MEDIDA.

— NA —

ALFAIATARIA RIO TRIUMPHAL

56 — RUA DO OUVIDOR — 56 — Sobrado

TELEPHONE, 2182, NORTE. (C. 3718)

ARMAZEM

Precisa-se alugar um, com bastante fundo, no centro ou proximidades. Escrever á Caixa Postal n. 226. (B 18296)

LANDAULET

Vende-se um, de uso particular, quasi novo. Trata-se na Casa Vieira, Avenida R. Branco, 126, canto da rua 7 de Setembro. (B 18210)

PENSÃO MINEIRA

15, AVENIDA CENTRAL, 15 — Reformada, e augmentada, dispõe de bellos quartos elegantemente mobilados. Excellente cozinha; bom tratamento; almoço ou jantar, 1$500; aposentos sem pensão, 3$ e 4$; com pensão, 5$ e 6$000. — LAURO DE SA'. (B. 18597)

Auto Minerva

Vende-se um, todo reformado e com peças de sobresalentes, força 16 x 20. Informações na casa Isnard, com o sr. Land; para ver e tratar, á r. Theodoro da Silva n. 470. (B 17560)

Grade de ferro

Vende-se uma grade de ferro, para divisão de sobrado, para ver á rua Lavradio n. 70, e tratar com Roberto, rua 1º de Março n. 43. (B 18158)

149 Rua da Saude

"Brasil" ultima palavra em elevadores

Architecto constructor

ANNIBAL RODRIGUES FERREIRA

Rua da Carioca n. 16, sob. Telephone 4805, Central. (B 14885)

SALÃO DE BARBEIRO

Vende-se um bem montado salão de barbeiro, bem frequentado. O motivo se dirá ao pretendente, trata-se na rua do Cattete, 126. (B 18104)

PLATINA 18$5

compra-se na JOALHERIA PARIS — Uruguayana, 41. (B 18576)

GONORRHÉA

Cura radical da gonorrhéa aguda e chronica. Tratamento moderno. Electricidade applicada com instrumentos que permittem ver, distinguir e curar as diversas localizações da doença. Dr. Raul Rocha, rua 7 de Setembro n. 162, das 2 ás 5 horas. Telephone Central n. 1125. (C. 227)

PINTURAS DE CABELLOS

Mme. OLIVEIRA tinge cabellos particularmente e só a senhoras. Seu preparado, completamente inoffensivo, de exclusiva base de "Henné", não suja roupas nem impede de lavar a cabeça, faz CASTANHOS, LOUROS E PRETOS. Trabalho e duração garantidos. Avenida Gomes Freire, 105, sobrado. Telephone, 3800, Central. (B 12311)

PILULAS DE CAFERANA Abreu Sobrinho

CURAM Sezões-Maleitas, Febres palustres, Intermittentes, Nevralgias.

Muito cuidado com as imitações e falsificações.

Unicos depositarios, Bragança Cid & C.-R. do Hospicio 9 (C. 791)

ACTOS FUNEBRES

BRIGADA POLICIAL

Sargento Luiz Pinto de Sá Tavares

✝ Celina Tavares, tenente Antonio Jansen Tavares, esposa e filhos, viuva general João Luiz Tavares, viuva capitão mar e guerra Luiz Pinto de Sá Tavares, capitão dr. João Jansen Tavares, esposa e filhos (ausentes), Jesse Jansen Tavares, esposa e filhos, João de Mattos Ferreira, Maria de Mattos Ferreira, Pedro Campello, esposa e filhos, Armando Barreto, esposa, filhos e sogra, Isidoro de Mattos Ferreira e esposa (ausentes), Braz Vianna, esposa e filhos, José Castrioto, esposa e filhos, convidam os seus amigos e camaradas para o enterramento do seu esposo, filho, irmão, neto, sobrinho, cunhado e primo, victima de desastre, hoje, ás 4 horas da tarde, da travessa Miranda n. 39, em Copacabana, para o cemiterio de São Francisco Xavier. (B 18593)

D. Maria Luiza Esberard

✝ A administração da Devoção Particular de Santo Antonio de Padua do largo do Vianna (em S. Christovão), profundamente sentida com a morte de sua irmã bemfeitora D. MARIA LUIZA ESBERARD, manda celebrar amanhã, sexta-feira, 21 do corrente, ás 9 horas, no altar-mór da matriz de S. Christovão, uma missa pelo eterno descanço de sua alma; para o que convida as pessoas da familia da saudosa finada, todos os nossos irmãos e demais pessoas das suas relações, hypothecando desde já o seu eterno reconhecimento a todos que comparecerem ao acto. (B 18562)

Valentim Argibay Douterelo

✝ Dolores Lopes Argibay, Francisco Covas Peres, Rosa Argibay Douterelo, José A. Bartholomeu, Vicenta Argibay Douterelo, sobrinhos, sobrinhas e enteadas convidam os amigos de VALENTIM ARGIBAY DOUTERELO para assistirem á missa do setimo dia que por sua alma será celebrada na matriz do Divino Espirito Santo (Estacio de Sá), ás 9 horas, amanhã, 21 do corrente. Por este acto de religião e caridade confessam-se eternamente gratos. (B 17623)

Waldemiro Francisco Cardim

✝ Antonio Francisco Cardim, Antonio Joaquim de Castilho, senhora e demais tios, agradecem penhorados a todas as pessoas que acompanharam os restos mortaes de seu querido irmão e sobrinho WALDEMIRO FRANCISCO CARDIM, e de novo as convidam para assistirem á missa de 7º dia que será celebrada amanhã, sexta-feira, 21 do corrente, ás 9 horas, na matriz de S. José, antecipando desde já os seus agradecimentos. (B 18486)

Rosa Amalia Henriques

✝ Carmina Vieira e esposa, Antonietta Vieira, esposo e filhas, convidam seus parentes e pessoas de sua amisade a assistirem á missa do 3º mez que mandam rezar por alma de sua avó e bisavó ROSA AMALIA HENRIQUES, fallecida no Funchal, ilha da Madeira, na egreja de S. Francisco de Paula, hoje, 20 do corrente, ás 9 e meia. Por este acto de caridade se confessam eternamente gratos. (B 18466)

Adelina Tygna de Souza e Silva

✝ Por alma da fallecida ADELINA TYGNA DE SOUZA E SILVA, as suas pezarosas filhas, irmãos, genros e sobrinhos fazem rezar uma missa no altar-mór da egreja de S. Francisco de Paula, amanhã, sexta-feira, ás 10 horas. (B 17815)

Casimiro Secco Novo

✝ Maria de Cassia Ramalho Novo e seus filhos, Eurico de Abreu Coutinho, senhora e filho, Antonio de Souza de Macedo, senhora e filho, Carlos de Moraes Niemeyer e senhora, profundamente agradecidos a todos os parentes e amigos que acompanharam á ultima morada os restos mortaes de seu extremecido marido, pae, sogro e avô CASIMIRO SECCO NOVO, mandam rezar uma missa em suffragio de sua alma, amanhã, 21, sexta-feira, setimo dia de seu fallecimento, ás 10 horas, na egreja da Candelaria. (C 3724)

Angelina Bruno Mandarino

✝ Natal Mandarino, Catharina Cavalheiro, Catharina, Helena, Herminio Mandarino, Paschoal Mandarino, Maria Rosaria, Mauro Mandarino, marido, sogra, filhos, cunhado e cunhada, agradecem a todas as pessoas que acompanharam os restos mortaes de ANGELINA BRUNO MANDARINO á sua ultima morada, e bem assim convidam a todos os amigos e parentes a assistirem á missa de setimo dia que por alma da mesma mandam celebrar no altar-mór da egreja de Santa Anna, ás 9 1/2 horas, hoje, 20, pelo que desde já antecipam sua gratidão. (B 19148)

(ANGUSTURA — MINAS)

Maria Rosa de Siqueira Domingues

✝ Maria Amelia Domingues, seus filhos e netos, Francisco de Paula Teixeira de Figueiredo Côrtes, sua mulher, filhos e netos, Aurelio de Souza Monteiro de Barros, sua mulher, filhos e netos, Francisco Pinheiro de Aquino, seus filhos e netos, Luiza Côrtes Domingues, seus filhos e netos, dr. Sebastião Martins Villas Bôas Côrtes, sua mulher, filhos e netos, Alberto Teixeira de Carvalho Hungria, sua mulher, filhos e netos, Rita de Cassia Araujo Côrtes e seus filhos, Roque Domingues de Araujo, sua mulher e filhos, Manoel Vidal Leite Ribeiro, sua mulher e filhos e Ed. Monteiro de Barros, penhorados, agradecem a todos os amigos e parentes que acompanharam os despojos mortaes de sua bondosa mãe, sogra, avó e bisavó, MARIA ROSA DE SIQUEIRA DOMINGUES, e de novo convidam para assistir á missa de setimo dia que pelo descanso eterno de sua alma mandam celebrar, hoje, quinta-feira, 20 do corrente, ás 9 horas, na matriz deste logar, e desde já se confessam eternamente gratos áquelles que os acompanharem neste acto de religião. (B.18.484)

Casimiro Secco Novo

✝ Casimiro, Pinto & C., sinceramente reconhecidos a todos que acompanharam os restos mortaes de seu saudoso chefe e amigo CASIMIRO SECCO NOVO, convidam novamente seus amigos e parentes do fallecido para assistirem á missa que por sua alma mandam rezar, amanhã, sexta-feira, 21, ás 10 horas, na egreja da Candelaria, setimo dia de seu fallecimento, e agradecem. (C 3725)

Cartões de visitas e luto

100 cartões de visita, typo reclame, 2$000. RUA BUENOS AIRES, 4-A. Tel. N. 2013. A dois passos do Correio Geral. (C. 784)

Barão Italo Pasquinelli

✝ Benvenuto Pasquinelli, Dinorah Lisboa Gonçalves Pasquinelli, Eugenia Pasquinelli Alckuim, João de Alckuim, Alfredo Norfini e familia participam aos seus parentes e amigos a morte de seu pae, sogro e cunhado BARÃO ITALO PASQUINELLI e convidam a assistirem á missa de 7º dia, que por sua alma mandam celebrar hoje, quinta-feira, 20 do corrente, ás 10 horas, no altar-mór da matriz de Santa Rita pelo que antecipam seus agradecimentos. (B 18369)

D. Philomena Cilento Storino

(VIUVA GIUSEPPE STORINO)

Primeiro anniversario de seu fallecimento

✝ Seus filhos José, Antonio, Julieta e Settimia e seu genro dr. Vicente Bianco convidam seus parentes e amigos para assistirem á missa de primeiro anniversario do fallecimento de sua sempre lembrada e chorada mãe e sogra, d. PHILOMENA CILENTO STORINO, que será celebrada hoje, quinta-feira, 20 do corrente, ás 9 horas, no altar-mór da matriz de Sant'Anna. A todos que comparecerem a esse acto de religião hypothecam a sua eterna gratidão. (B 19139)

"FLORICULTURA BARBACENA"

Assembléa 113. T. 1837, C. Corôas e Palmas de flores naturaes por preços modicos. (C. 211)

Francisco Gentile

✝ Vincenza Iorio Gentile, seus filhos Miguel e Amalia Gentile, seu neto Vincenzo Zagaglia (ausentes), Marino Gentile e familia, Paschoal Gentile e familia, Raphaela Gentile e familia, Francisco Iorio e familia, Julieta da Silva Lima e familia agradecem a todas as pessoas que acompanharam o enterro do mallogrado filho, irmão, sobrinho, cunhado, primo e marido FRANCISCO GENTILE, e de novo convidam os amigos e parentes para assistirem á missa de setimo dia que, em suffragio da sua alma, mandam rezar na matriz de Sant'Anna, hoje, ás 8 ½ horas, no altar-mór; por cujo acto de religião e piedade, se manifestam eternamente agradecidos. (B 18379)

Ibrahim Feres Agge

✝ A viuva Agge e filhos convidam as pessoas de sua amizade, para assistir á missa de setimo dia, que mandam rezar por alma de seu esposo e pae, na egreja da Candelaria, hoje, 20 do corrente, ás 9 1/2 horas, pelo que desde já se confessam agradecidos. (B 19126)

CALÇADOS

Os mais modernos e elegantes modelos

PREÇOS SEM COMPETENCIA

CASA BRASIL

(C. 2723) Rua Sete de Setembro, 135—Tel. 5438, C.

RELOJOARIA

Vende-se uma bôa na estação do Meyer com muito trabalho fazendo bom negocio, banca, torno, armações e algumas mercadorias por 700$000, preço de occasião; trata-se no Boulevard 28 de Set. 348, das 5 ás 8 horas. (B 18509)

PO' DE ARROZ HAYA

O mais fino, o mais perfumado, o mais adherente e o mais puro. Caixa, 2$000. A' venda em todas as perfumarias e no depositario: Casa "A Noiva", rua Rodrigo Silva n. 36. (C. 1393)

SEM INJECÇÕES — **Gonocelle**

SEM INJECÇÕES

Cura-se em poucos dias a Gonorrhéa ou qualquer corrimento com o uso do GONOCELLE, não tem dieta nem affecta aos intestinos. E' em tablettes, por isso torna-se facil seu uso. Preço 5$000. Deposito, 7 Setembro 61—Casa Huber. (C 3090)

Excellente emprego de capital

Vende-se um magnifico terreno proprio, todo plano, prompto a edificar e em frente ao aprazivel parque de S. Bento, em Icarahy, em Nictheroy. Tem tres frentes, uma com 100 e duas com 90 metros cada uma. Excellente para se dividir em lotes. Trata-se com Amaral Junior & C., na rua Primeiro de Março, 24, sobrado (sala 4) e em Nictheroy, na r. Visconde de Uruguay, 378. (B 18221)

Unhas brilhantes

Com o uso constante do Unholino, as unhas adquirem um lindo brilho e excellente côr rozada, que não desapparece ainda mesmo depois de lavar as mãos diversas vezes. Pó 1$500, pelo correio 2$000. Verniz, 2$000, pelo correio 2$500. Na "Garrafa Grande", rua Uruguayana n. 66. Em Nictheroy, Drogaria Barcellos. Em Campos, Pharmacia Pacheco. (C. 458)

OURO

2200 Cautelas Joias Platina

Compra-se, vende-se, troca-se raridades, antiguidades e dentes usados—Paga-se bem na casa JACQUES BOMPET. 16, Rua Sachet - Teleph. C. 2530

C. 3316

Pilulas Purgativas e Antibiliosas de Brito

Premiadas com medalhas de ouro. Curam: prisão de ventre, dores de cabeça, vomitos, doenças do figado, rins e rheumatismo. Preço 1$500. Dep.: Drogaria Pacheco, rua Andradas 45 e rua Sete de Setembro ns. 30, 81 e 93, 1º de Março, 10 e Assembléa, 24. (C. 1302)

PERFUMARIAS FINAS

QUALIDADE GARANTIDA A PREÇOS SEM CONFRONTO

— na —

A' GARRAFA GRANDE

66, Rua Uruguayana, 66 (C. 453)

MUTILADO

ODEON

Companhia Brasil Cinematographica

Attendendo a uma multidão de pedidos, damos

HOJE - A reprise grandiosa que se impunha

Não bastaram os 15 dias de successo ininterrupto neste cinema preferido — e muitos mezes de triumphos nas melhores casas do Brasil — Um film como este, não tem epocha certa de vida — Vive e revive, sempre cheio de ardor ...

INVASÃO DOS BARBAROS

ALICE JOYCE, a linda e mimosa artista que já arrancou applausos dos nossos frequentadores, deslumbrará mais uma vez neste trabalho formidavel que, com A Filha dos Deuses, constituiu, innegavelmente — **os maiores successos de 1918.**

Inutil será relembrar aqui as multiplas e bellissimas passagens deste film — Resta avisar que como da primeira vez, será exhibido com

Orchestras grandemente augmentadas - Massas coraes que cantarão o bello canto de guerra do SOLDADO PAULISTA

SO' 4 DIAS

Segunda-feira — Offerecemos á nossa numerosa clientella, um pujante trabalho da divina artista:

PINA MENICHELLI

no soberbo film d'arte

Triologia de Dorina

C 2595

CINE PALAIS

Agencia Geral Cinematographica ALBERTO SESTINI

HOJE:

Uma nova producção da marca "Bluebird" que assignala um novo passo para a perfeição absoluta da sua poducção:

SUJEIÇÃO

Um drama de seducção — Uma lenta suggestão de belleza que arrasta á obsessão e ao delirio — O imperio irresistivel de uma mulher, conduzindo á escravisação absoluta, á privação completa de pensamento e de vontade

Protagonista : MISS CARMEL MYERS

A deidade americana, a mulher idealmente formosa, a arrebatadora, a unica que, pelos seus encantos, poderia viver com propriedade o personagem principal deste drama de amor

C 2612

CASINO THEATRO PHENIX

Empresa Sestini & Djalma

Fornecido pela agencia geral cinematographica ALBERTO SESTINI

TOUT CE QU'IL YA DE PLUS CHIC

HOJE — NA TELA — HOJE

Um verdadeiro e incontestavel acontecimento artistico!

Reapparição de dois grandes vultos na arte do silencio em França!

A nunca esquecida e querida artista

SUZANE GRANDAIS

O mais talentoso actor francez

SIGNORET

— EM —

O CAMINHO DO DEVER

5 actos — (Da serie de arte Grandais-Signoret)

Onde as nossas gentis espectadoras verão SUZANE GRANDAIS exhibir um sem numero de toilettes dernier cri de Paris

E mais no PALCO — A's 2 1|2 e 4 1|2 em matinée

Os macacos sabios de Mr. HOLMER

— E —

IMPROMPTU

Interpretando CHOPIN — WEBER — LISTZ etc., etc.

A's 8 e 10 horas da noite

Os macacos sabios de Mr. HOLMER

e LES CONDORS, acrobatas olympicos

O espectaculo de HOJE é um verdadeiro regalo de arte que offerecemos aos nossos habitués

Sabbado e Domingo — Ultimos dias em que se exibem em matinée

Os macacos sabios de Mr. HOLMER

Vendendo-se desde já os bilhetes de frizas e camarotes para comodidade do publico

C 2611

CINEMA IRIS

Empreza J. Cruz Junior
R. da Carioca ns. 49 e 51

UNICO que, de accordo com todas as prescripções da Saude Publica, tem apparelhamentos de *renovação de ar.*

No programma — COMO DE COSTUME — 2 films que são, cada um, um verdadeiro portento.

HOJE — Um programma que será mais uma nota de successo.

O REINO SECRETO

o empolgante trabalho em 15 séries da fabrica VITAGRAPH — (exclusivamente PINFILDI).

Está a terminar a narração deste monumental trabalho, do qual exhibimos *A MASCARA TRAGICA* (13º episodio); *O RETRATO DE UM REI* (14º e penultimo episodio).

E completa o programma, outra maravilha da PARAMOUNT

OS FILHOS DO DELICTO

6 actos de um film de ruidoso successo — 6 partes de um drama que é uma belleza, uma maravilha.

Protagonista — FANNY WARD — a estrella de brilho incomparavel e admiravel interpretação de arte.

Segunda-feira — Um momento de pura arte — Um drama que encanta, jogado pela querida, pela linda artista italiana LYDIA QUARANTA — *NOITE NUPCIAL.*

QUINTA-FEIRA, 27 — O *ultimo episodio* de UM REINO SECRETO, e um novo e admiravel film da PARAMOUNT, jogado pela fascinante OLGA PETROVA — *CHAMMA D'ALMA.*

(B 18608)

Theatro Recreio

EMPRESA ROSALVO & C.

Companhia nacional de operetas e revistas, sob a direcção do actor MARTINS VEIGA e regencia do maestro LUIZ MOREIRA

Hoje - A'S 8 3|4 - Hoje

PELA ULTIMA VEZ

A MASCOTTE

— AMANHÃ —

OS 28 DIAS DE CLARINHA

DOMINGO, MATINÉE EM BENEFICIO DE

Carlos Torres e Mario Brandão

(B 18...)

CINEMA IDEAL

Rua da Carioca 60 e 62 — Proprietario M. PINTO — Tel. Central 1937

HOJE • Soberbo e sensacional espectaculo • HOJE

Continuação do mysterioso e impressionador cine-romance, de Pathé New York

AS SETE PEROLAS

Pela trilogia da arte muda Miss. MOLLIE KINK, CREIGHTHON HALE e LEON BARY 9ª e 10ª séries, em 2 partes cada uma, sob os titulos:

A Mensagem no Fio e o Assalto

Peripecias e aventuras emocionantes, de onde destacamos os seguintes quadros: — O FAMOSO COLLAR DO SULTÃO — A HORA FATAL SE APPROXIMA — A AMEAÇA DO TYRANO — O DESPOTA DE CONSTANTINOPLAS — A VOZ INCOGNITA DO TERROR — A OBSTRUCÇÃO DE UM DENTE COMPLICADO — O "ALGEL", HORRIVEL TOXICO QUE MATA AOS POUCOS — UMA AGONIA PROLONGADA — O VESTIGIO DO ENVENENAMENTO — A TEMPESTADE VIOLENTA — OS CABOS ELECTRICOS DE ALTA TENSÃO — UM FORMIDAVEL E MORTIFERO CHOQUE ELECTRICO — OS SIGNAES LUMINOSOS — O ANTRO DA QUADRILHA — O TEMEROSO ASSALTO NOCTURNO, etc. etc.

No mesmo programma uma hora de encanto e meiguice! A linda e graciosa menina.

MARY OSBORNE

A inolvidavel protagonista do film NUVENS E SOL RADIANTE, na deliciosa comedia de profundo sentimentalismo infantil

SENTIMENTO PATRIOTICO

5 pares de Pathé Plays, New-York

O congregamento da arte pura através dos gestos innocentes da artista mais pequena e mais formosa do mundo. Um conto de agrado espiritual que enobrece as nossas almas.

(B 17649)

LOTERIA DO ESTADO DO RIO GRANDE DO SUL

Unica que distribue 75 % em premios, sorteando-os em globos de crystal — BOLAS NUMERADAS — por inteiro.

Pagamento immediato e integral.

DEPOIS DE AMANHÃ

200:000$000

Por 60$000

Divididos em vigesimos a 3$

Jogam apenas 18.000 bilhetes De 1001 a 19.000

1 premio de	200:000$
1 premio de	20:000$
1 premio de	10:000$
2 premios de 4:000$ . .	8:000$
21 premios de 2:000$ . .	42:000$
46 premios de 1:000$ . .	46:000$
59 premios de 400$ . .	23:600$
154 premios de 200$ . .	30:800$
1717 premios de 120$ . .	206:040$
18 premios para os 3 ultimos algarismos do 1º premio a 320$ . .	5:760$
180 premios para os 2 ultimos algarismos do 1º premio a 160$ . .	28:800$
2200 premios no total de .	621:000$

Bilhetes a venda em toda a parte. (C. 2880)

Theatro Lyrico

Empresa José Loureiro

Ultimos espectaculos

da Companhia Lyrica

HOJE — A's 8 3|4 — HOJE

Recita da soprano V. CACIOPPO 2º e 3º actos da opera

PURITANOS

Rondó da "Lucia de Lammermoor"

Intermedio desempenhado pela illustre amadora de Lydia de Albuquerque Salgado, Baldrich, T. Bruno e Cacioppo.

Preços: — Frizas, 20$000; camarotes, 15$; cadeiras e varandas, 4$; galeria-cadeira, 2$ e galeria numerada, 1$500.

Amanhã — Recita e despedida do maestro De Angelis: "Cavalleria rusticana" ("Santuzza", Viscardi e "Turiddu", Bergamaschi), "Palhaços", ("Canio", Bergamaschi") Symphonia da opera "Dinorah". Orchestra augmentada.

Sabbado — Despedida de Agostinelli — Mme. BUTTERFLY.

(B 17644)

PATHE'

Max Linder Leon Rary

Mollie King Creighton Hale

HOJE — Estréa de dois novos capitulos do cine-romance — HOJE

"AS SETE PEROLAS"

Um seguimento de novas proezas arriscadas pelo TRIUMVIRATO DO SUCCESSO

11º capitulo : **Tragica Ameaça**

12º capitulo : **Enterrada Viva**

Creighton Hale atira-se na ponta de uma escada de um telhado para outro — Mollie King deixa-se soterrar para fugir a perseguição de Pery Mason.

Uma pyrotechnica moderna — Gazes asphixiantes

Astucia feminina

Conseguirá a heroina reunir **AS SETE PEROLAS?**

Continua desde segunda-feira o successo inegualavel do primeiro comico mundial

MAX LINDER

(O REI DO RISO)

na sua ultima creação excentrica em dois actos

Max Perde as Calças

Edição Pathé — Um riso que augmenta a cada scena até a gargalhada.

A alegria pela naturalidade, pelo espirito francez, pela elegancia.

A critica aos apaixonados — A necessidade dos pequenos accessorios.

C. 2592

Vejam nas 4ª e 5ª paginas os annuncios de theatros e cinemas

MUTILADO